

# 110 年 臺灣原住民族經濟狀況調查

Economic Status Survey of Indigenous Peoples in Taiwan,  
2021

原住民族委員會 編印

Council of Indigenous Peoples

中 華 民 國 1 1 2 年 6 月

# 目 次

|                                 |     |
|---------------------------------|-----|
| 第壹章 前言 .....                    | 1   |
| 第貳章 原住民族基本特徵分析 .....            | 5   |
| 第一節 原住民族家庭基本特徵 .....            | 5   |
| 第參章 原住民族家庭經濟狀況 .....            | 8   |
| 第一節 調查資料分析說明 .....              | 8   |
| 第二節 原住民族家庭收入狀況分析 .....          | 10  |
| 第三節 原住民族家庭支出狀況分析 .....          | 15  |
| 第四節 原住民族家庭可支配所得 .....           | 20  |
| 第五節 原住民族家庭居住狀況 .....            | 32  |
| 第六節 原住民族家庭負債狀況 .....            | 41  |
| 第七節 原住民族家庭扶養狀況及老化指數 .....       | 44  |
| 第八節 原住民族家庭上網情形 .....            | 47  |
| 第肆章 原住民族經濟戶長經濟狀況分析 .....        | 52  |
| 第一節 經濟戶長基本特徵分析 .....            | 52  |
| 第二節 經濟戶長經濟狀況分析 .....            | 60  |
| 第三節 經濟戶長改善經濟狀況之需求 .....         | 78  |
| 第四節 經濟戶長性別分析 .....              | 90  |
| 第五節 疫情致原住民族家庭經濟衝擊與需求 .....      | 99  |
| 第六節 原住民族與非原住民族經濟戶長家庭分析 .....    | 102 |
| 第伍章 結論與建議 .....                 | 106 |
| 第一節 調查結論 .....                  | 106 |
| 第二節 政策相關建議 .....                | 110 |
| 附件一 110 年原住民族經濟狀況調查問卷           |     |
| 附件二 110 年 12 月 15 歲以上原住民族就業狀況分析 |     |
| 附件三 名詞解釋                        |     |
| 附件四 調查計畫與執行情序                   |     |
| 附件五 單因子變異數分析結果表                 |     |
| 附件六 統計結果表                       |     |

# 表 目 次

|         |   |    |
|---------|---|----|
| 表 2-1-1 | 原住民族家庭居住地區歷年比較—按行政區域分 .....                   | 6  |
| 表 3-2-1 | 原住民族家庭收入(不包含自用住宅設算租金收入) .....                 | 10 |
| 表 3-2-2 | 原住民族家庭收入與全體家庭收入之比較(包含自用住宅<br>設算租金收入) .....    | 12 |
| 表 3-2-3 | 原住民族家庭總收入分析-依行政區域及統計區域分 .....                 | 14 |
| 表 3-3-1 | 原住民族家庭消費支出按消費型態分 .....                        | 15 |
| 表 3-3-2 | 原住民族家庭消費傾向及儲蓄率 .....                          | 17 |
| 表 3-3-3 | 原住民族家庭消費傾向及儲蓄率分析-依家庭基本特徵分<br>.....            | 19 |
| 表 3-4-1 | 原住民族家庭可支配所得分析-依家庭基本特徵分 .....                  | 21 |
| 表 3-4-2 | 原住民族家庭與全體家庭可支配所得按戶數五等分位分                      | 22 |
| 表 3-4-3 | 原住民族家庭可支配所得五等分位組-依家庭基本特徵分<br>.....            | 26 |
| 表 3-4-4 | 原住民族家庭可支配所得換算全體家庭所得分位組 .....                  | 27 |
| 表 3-4-5 | 原住民族家庭可支配所得換算全體家庭分位組-依家庭基本<br>特徵分 .....       | 29 |
| 表 3-4-6 | 民國 110 年各縣市每月最低生活費彙整表 .....                   | 30 |
| 表 3-4-7 | 原住民族家庭貧窮率-依縣市別分 .....                         | 31 |
| 表 3-5-1 | 原住民族家庭自有住宅所有權狀況 .....                         | 32 |
| 表 3-5-2 | 原住民族家庭自有住宅率狀況-依家庭基本特徵分 .....                  | 34 |
| 表 3-5-3 | 原住民族家庭住宅租賃/配住每月平均租金-依家庭基本特<br>徵分 .....        | 37 |
| 表 3-5-4 | 原住民族家庭房屋貸款、房貸總額及月繳房貸金額情況                      | 38 |
| 表 3-5-5 | 原住民族自有住宅家庭有房貸比率與每月繳款金額-依家庭<br>基本特徵分 .....     | 40 |
| 表 3-6-1 | 原住民族家庭負債比及負債金額-依家庭基本特徵分 .....                 | 43 |
| 表 3-7-1 | 原住民族家庭及全體家庭扶養狀況及老化指數-以 55 歲及<br>65 歲為基準 ..... | 46 |

|          |  |    |
|----------|--|----|
| 表 3-8-1  | 原住民族家庭連網情形—依區域分 .....                                | 50 |
| 表 4-1-1  | 原住民族經濟戶長年齡分布—按區域分 .....                              | 54 |
| 表 4-1-2  | 經濟戶長教育程度—按性別、年齡、區域分 .....                            | 56 |
| 表 4-1-3  | 經濟戶長配偶族別分布 .....                                     | 59 |
| 表 4-2-1  | 消費貸款與每月繳款金額 .....                                    | 63 |
| 表 4-2-2  | 消費貸款與每月繳款金額-依經濟戶長特徵分 .....                           | 64 |
| 表 4-2-3  | 創業借貸情形 .....   | 65 |
| 表 4-2-4  | 創業借貸與平均借貸金額-依年齡、教育程度分 .....                          | 66 |
| 表 4-2-5  | 私人借貸情形 .....   | 66 |
| 表 4-2-6  | 私人借貸與平均借貸金額-依年齡、教育程度分 .....                          | 67 |
| 表 4-2-7  | 其他借貸情形 .....   | 68 |
| 表 4-2-8  | 其他借貸與平均借貸金額-依年齡、教育程度分 .....                          | 69 |
| 表 4-2-9  | 原住民族經濟戶長平均每人每月收入 .....                               | 70 |
| 表 4-2-10 | 經濟戶長平均每人每月收入—依性別、年齡、教育程度分.<br>.....                  | 72 |
| 表 4-2-11 | 經濟戶長每月平均投資金額 .....                                   | 74 |
| 表 4-2-12 | 經濟戶長每月平均投資金額—依年齡、教育程度分 .....                         | 75 |
| 表 4-2-13 | 經濟戶長平均儲蓄金額 .....                                     | 76 |
| 表 4-2-14 | 經濟戶長平均儲蓄金額—依年齡、教育程度分 .....                           | 77 |
| 表 4-3-1  | 經濟戶長最需要政府提供協助幫忙的事項歷年比較 .....                         | 79 |
| 表 4-3-2  | 經濟戶長最需要政府提供協助幫忙的事項—依性別、教育<br>程度分 .....               | 80 |
| 表 4-3-3  | 經濟戶長對原住民族綜合發展基金貸款業務知曉度及需求<br>情形—依年齡、教育程度、統計區域分 ..... | 84 |
| 表 4-4-1  | 經濟戶長配偶身分—依性別分 .....                                  | 91 |
| 表 4-4-2  | 經濟戶長平均每月收入—依性別分 .....                                | 92 |
| 表 4-4-3  | 經濟戶長投資情形—依性別分 .....                                  | 96 |
| 表 4-4-4  | 經濟戶長儲蓄情形—依性別分 .....                                  | 96 |
| 表 4-4-5  | 經濟戶長最需政府提供協助—依性別分 .....                              | 97 |

|         |                                    |     |
|---------|------------------------------------|-----|
| 表 4-4-6 | 經濟戶長的跨性別者與同性婚姻家庭狀況.....            | 97  |
| 表 4-4-7 | 經濟戶長能否包容跨性別者與同性婚姻家庭及原因 .....       | 98  |
| 表 4-5-1 | 原住民族家庭受嚴重特殊傳染性肺炎影響情形—依區域分<br>..... | 101 |
| 表 4-6-1 | 原住民族與非原住民族經濟戶長特性分析.....            | 103 |
| 表 4-6-2 | 原住民族與非原住民族經濟戶長家庭收支分析.....          | 105 |

# 圖 目 次

|         |                                      |    |
|---------|--------------------------------------|----|
| 圖 2-1-1 | 原住民族家戶人口數分布歷年比較 .....                | 7  |
| 圖 3-4-1 | 原住民族家庭可支配所得五分位組金額 .....              | 23 |
| 圖 3-5-1 | 原住民族家庭住宅為租賃/配住每月平均租金.....            | 35 |
| 圖 3-8-1 | 原住民族家庭連網情形 .....                     | 48 |
| 圖 3-8-2 | 原住民族家庭可上網設備擁有情形 .....                | 51 |
| 圖 4-1-1 | 經濟戶長性別分布歷年比較 .....                   | 52 |
| 圖 4-1-2 | 經濟戶長年齡分布歷年比較 .....                   | 53 |
| 圖 4-1-3 | 經濟戶長教育程度分布歷年比較 .....                 | 55 |
| 圖 4-1-4 | 經濟戶長族別分布 .....                       | 57 |
| 圖 4-1-5 | 經濟戶長婚姻狀況分布歷年比較 .....                 | 58 |
| 圖 4-2-1 | 經濟戶長從事行業 .....                       | 60 |
| 圖 4-2-2 | 經濟戶長行業運用原住民族文化元素情形.....              | 61 |
| 圖 4-2-3 | 經濟戶長從事原住民族文化創意產業性質 .....             | 62 |
| 圖 4-2-4 | 經濟戶長投資情形.....                        | 73 |
| 圖 4-3-1 | 經濟戶長最需要政府提供協助幫忙的事項.....              | 78 |
| 圖 4-3-2 | 經濟戶長對原住民族委員會原住民族綜合發展基金貸款業務知曉度 .....  | 81 |
| 圖 4-3-3 | 經濟戶長對原住民族委員會原住民族綜合發展基金貸款業務需求情形 ..... | 83 |
| 圖 4-3-4 | 經濟戶長未來沒有申請原住民族綜合發展基金貸款需求原因 .....     | 85 |
| 圖 4-3-5 | 經濟戶長希望申請原住民族綜合發展基金貸款業務項目 .....       | 86 |
| 圖 4-3-6 | 經濟戶長希望取得原住民族綜合發展基金貸款業務資訊管道 .....     | 88 |
| 圖 4-3-7 | 原住民族經濟戶長參加儲蓄互助社情形 .....              | 89 |
| 圖 4-4-1 | 經濟戶長年齡分布—依性別分 .....                  | 90 |
| 圖 4-4-2 | 經濟戶長教育程度分布—依性別分 .....                | 91 |
| 圖 4-4-3 | 經濟戶長房屋貸款情形—依性別分 .....                | 92 |
| 圖 4-4-4 | 經濟戶長消費貸款情形—依性別分 .....                | 93 |

|         |                       |    |
|---------|-----------------------|----|
| 圖 4-4-5 | 經濟戶長創業貸款情形—依性別分 ..... | 94 |
| 圖 4-4-6 | 經濟戶長私人借貸情形—依性別分 ..... | 94 |
| 圖 4-4-7 | 經濟戶長其他貸款情形—依性別分 ..... | 95 |





# 摘要

資料標準期間：民國 110 年 1 月 1 日至 12 月 31 日

為掌握臺灣原住民族家庭(指戶內至少有 1 人具有原住民族身分者)與經濟戶長經濟現況，本計畫以抽樣調查蒐集原住民族家庭收支及經濟狀況，調查內容包含原住民族家庭收支、經濟壓力、貧窮、住宅及財產擁有、收入及負債等，呈現原住民族於我國整體社會中相對經濟地位，並透過歷年比較分析解讀原住民族家庭經濟近年變化趨勢，深入分析不同特徵原住民族家庭經濟狀況差異，作為未來各項施政計畫擬定的參考依據。

本次調查樣本採分層隨機抽樣法(山地鄉及平地原住民族鄉)及二階段等機率隨機抽樣法(非原住民族鄉)，於民國 111 年 10 月至 112 年 2 月間以實地訪查方式進行調查，共計完成 5,409 份有效樣本(金馬地區為 76 份)，依 110 年 12 月原住民戶數進行加權，依縣市、行政區域(山地原住民族地區、平地原住民族地區、非原住民族地區)，採事後分層加權方式進行推估，在信心水準為 95%的情況下，抽樣誤差約為 $\pm 1.31\%$ 之內。

## 一、原住民族家庭平均人口數為 4.23 人高於全體家庭

110 年 12 月底原住民族家庭總戶數為 249,976 戶，其中居住在「非原住民族鄉(鎮、市、區)」為 134,778 戶，居住在「平地原住民族鄉(鎮、市、區)」為 59,423 戶，居住在「山地鄉」55,775 戶、「六都地區」(不含山地鄉(區))118,011 戶、「金馬地區」830 戶<sup>1</sup>。

原住民族家庭戶內平均人口數為 4.23 人(含原住民與非原住民)，與 106 年調查結果(戶內平均人口數 4.20 人/戶)相較，呈現平穩趨勢，

---

<sup>1</sup> 資料來源為原住民族委員會，原住民族人口數統計資料。<http://www.cip.gov.tw>，110 年 12 月底統計資料。

但與我國全體家庭平均人口數 2.89 人/戶<sup>2</sup>，原住民族家庭人口數略高 1.34 人。

## 二、原住民族家庭收入較 106 年成長 4.71%

原住民族家庭年平均收入為 76.20 萬元/戶(不含「自用住宅設算租金收入」)，以「受僱人員報酬及產業主所得」之薪資收入為主，占 90.13%，其次依序為「經常移轉收入」、「財產所得收入」、「雜項收入」。與 106 年調查結果原住民族家庭年收入成長 4.71%。如包含「自用住宅設算租金收入」，原住民族家庭年收入為 86.19 萬元/戶，約為我國全體家庭年收入 137.84 萬元/戶的 0.63 倍

## 三、原住民族家庭支出為全體家庭的 0.56 倍

原住民族家庭年平均支出為 58.64 萬元/戶(非消費支出為 7.61 萬元/戶、消費支出為 51.03 萬元/戶)，較 106 年調查結果之 54.94 萬元/戶，增加 3.70 萬元/戶。與我國全體家庭年平均支出的 103.89 萬相比較，原住民族家庭總支出為全體家庭平均的 0.56 倍，其中非消費支出為 0.34 倍，消費性支出為 0.63 倍。

在儲蓄與儲蓄率方面<sup>3</sup>，原住民族家庭每年的平均儲蓄金額為 27.54 萬元/戶、儲蓄率為 35.05%。110 年我國全體家庭的年平均儲蓄金額為 27.51 萬元/戶，儲蓄率則為 25.23%。

## 四、原住民族家庭可支配所得不均的差距有改善趨勢

110 年原住民族家庭之家庭可支配所得為 78.58 萬元/戶，為我國全體家庭 109.06 萬元/戶的 0.72 倍，與 106 年的 0.73 倍相近。

依原住民族家庭可支配所得五等分位組觀察，最高可支配所得組

---

<sup>2</sup> 行政院主計總處，「家庭收支調查報告」(110 年)。

<sup>3</sup> 儲蓄=可支配所得-消費支出；儲蓄率=儲蓄/可支配所得。

(G5)家庭平均每戶每年可支配所得為 154.22 萬元/戶，而最低可支配所得組(G1)家庭為 25.07 萬元/戶，換算五等分位倍數為 6.15 倍，相對較 106 年的 7.35 倍下降。計算 110 年原住民族家庭可支配所得的吉尼係數為 0.356，屬於「尚可忍受」情況，同時期我國全體家庭的可支配所得吉尼係數為 0.341。由此看出原住民族家庭所得分配呈現不均等狀況比我國全體家庭較大，但近年以來已經有改進的趨勢。

本調查依主計總處「家庭收支調查報告」可支配所得五等分位組的劃分標準，推算原住民族家庭於我國全體家庭所處之經濟地位，發現有 3 成 4 的原住民族家庭屬於全體家庭最低所得組(A1)，累計有 6 成的原住民族家庭歸屬在第二個分位組及以下(A1+A2)。原住民族家庭對照全體家庭時，其面臨的經濟弱勢情形仍是非常明顯。

#### **五、原住民族家庭自有住宅率為 76.66%較全體家庭為低**

原住民族的家庭自有住宅率為 76.66%，相較我國全體家庭的 90.22%為低。山地鄉(區)及平地原住民族鄉(鎮、市、區)的自有住宅率接近 9 成，而新北市、臺北市、臺中市原住民族家庭的自有住宅率不及 6 成。

假設家庭的房屋貸款全額歸屬由經濟戶長支付，110 年原住民族家庭平均負債金額為 82.59 萬元，以原住民族家庭的平均年可支配所得為 78.58 萬元估算，則原住民族家庭至少需 1.05 年才能償還負債。

#### **六、原住民族家庭連網率達 93.81%**

原住民族家庭有 93.81%的原住民族家庭有連上網際網路，與 106 年之 65.02%增加 28.79 個百分點。擁有可上網設備以智慧型手機的比率最高(92.19%)，其次為桌上型電腦、筆記型電腦、平板電腦。原住民族家庭上網率大幅提升應與近年來智慧型手機普及，家戶成員可以經由智慧型手機連接上網有關。

## 七、原住民族家庭扶養狀況及老化指數

原住民族家庭整體的扶養比為 39.57%，略低於全體家庭 41.34%；原住民族家庭扶幼比 26.85%，則是高於全體家庭的 17.51%；原住民族家庭扶老比 12.72%低於全體家庭扶老比 23.83%；原住民族家庭的老化指數 47.40%則低於全體家庭的 136.14%。

## 八、原住民族經濟戶長平均月收入呈現增長趨勢

原住民族經濟戶長以男性、年齡 60 歲及以上、高中(職)教育程度、有配偶者居多。與 103、106 年比較，經濟戶長為女性、年齡層、教育程度逐漸提升。

有 13.92%的經濟戶長從事營建工程業，其次為農林漁牧業、製造業；2.30%的經濟戶長，有將原住民族文化元素運用或展現在產品或服務中。

原住民族經濟戶長平均每月收入增加，從 103 年的 31,067 元提升至 106 年的 31,416 元，增加 349 元，再增加至 110 年的 32,339 元。從 106 年至 110 年的四年間增加 923 元(2.94%)，平均每年增加 231 元。

有 24.19%的原住民族經濟戶長有信用貸款、學貸、擔保貸款等消費性貸款。有消費性貸款者，平均每人貸款總額為 56.26 萬元，平均每人每月貸款負擔 12,768 元。在投資行為方面，10.13%的原住民族經濟戶長有從事投資，投資項目以「銀行定存」比率最高，占 4.31%，其次為「買儲蓄型或投資型保險」(3.70%)。有投資行為之經濟戶長，平均每個月的投資金額為 7,959 元。35.65%的原住民族經濟戶長有儲蓄行為，有儲蓄之經濟戶長平均每個月儲蓄金額為 6,876 元。

## 九、65.18%的經濟戶長需要政府提供協助

34.82%的原住民族經濟戶長表示不需要政府協助，65.18%表示需要政府協助，最需要協助項目以提供補助金比率最高，其次為提供長期低利貸款來協助購屋或換屋，再其次為提供短期低利貸款來協助自行創業、提供職業訓練、輔導就業或轉業、提供短期工作機會等。

有 35.51%的原住民族經濟戶長知道原住民族委員會有提供原住民族綜合發展基金的貸款業務；有 25.08%的經濟戶長對原住民族委員會有提供「原住民族綜合發展基金」貸款業務有需求，74.92%的經濟戶長沒有需求，擔心還不出貸款的比率相對較高，顯示有部分經濟戶長仍有申請貸款的潛在需求，但礙於貸款還款壓力，而不會申請。希望申請原住民族綜合發展基金貸款業務項目以修建房屋比率最高，其次為商業生產、生活費、教育用途、購買交通工具、還債、醫療、醫藥費、購買傢俱、家電、農業生產、婚喪喜慶等。多數經濟戶長希望透過「人員宣導」取得原住民族綜合發展基金貸款業務相關資訊，其次為希望透過「網路」、「電視」、「宣傳單」。

## 十、有 33.96%原住民族家庭因 Covid-19 導致收入減少

調查顯示，有 33.96%的原住民族家庭因疫情導致收入減少、4.20%的家庭經濟戶長或家人有失業的情況發生。6.25%的原住民族家庭表示有使用過政府相關紓困措施，25.22%表示沒有使用。沒有使用過政府相關紓困措施的原住民族家庭，有近半數原住民族家庭是因為「不清楚有什麼措施可以申請」而沒有使用政府相關紓困措施。



# **2021 Survey of the Taiwanese Indigenous Peoples' Economic Status Summary**

Reference period: From January 1, 2021 to December 31,  
2021

To monitor the economic status of Taiwanese indigenous households (households with at least one indigenous member) and economic household heads, this project collects the information thereof via a sample survey. The survey included the household income, financial pressure, poverty rate, home and property ownership, income and debt, etc., demonstrating the relative economic status of indigenous peoples in the overall society of Taiwan. Furthermore, to interpret the recent trends in their household economics through year-on-year comparisons, the project conducted an in-depth analysis on the economic differences among indigenous households with different characteristics, that will serve as a reference for future policy planning.

This survey used a stratified random sampling method (for mountainous and lowland indigenous communities) and a two-stage equal-probability random sampling method (for non-indigenous areas). The survey was conducted through on-site interviews from October 2022 to February 2023, resulting in a total of 5,409 valid samples (76 from the Kinmen and Matsu regions). The data were weighted according to the number of indigenous households in December 2021 and

stratified by county, administrative region (mountainous indigenous areas, lowland indigenous areas, and non-indigenous areas) using post-stratification weighting, with a confidence level of 95%, and a sampling error within  $\pm 1.31\%$ .

### **1.The average number of people in an indigenous household of 4.23 persons was higher than that of all households.**

As of the end of December 2021, the total number of indigenous households in Taiwan was 249,976, of which 134,778 households lived in non-indigenous towns/cities/districts, 59,423 households lived in lowland indigenous towns/cities/districts, and 55,775 households lived in mountainous indigenous townships. 118,011 households lived in the six municipalities (excluding mountainous districts), and 830 households lived in the Kinmen and Matsu regions<sup>4</sup>.

The average household size for indigenous households was 4.23 persons per household (including both indigenous and non-indigenous members), which showed a stable trend compared to the 2017 survey results (average household size of 4.20 persons per household). In comparison with the average household size of 2.89 persons per household<sup>5</sup> for all households in Taiwan, the population size of indigenous households was slightly higher by 1.34 persons.

### **2.The income of indigenous households grew by 4.71 percent compared with 2017.**

---

<sup>4</sup> Source: Council of Indigenous Peoples, statistics on indigenous population. <http://www.cip.gov.tw>, statistics as of the end of December 2021.

<sup>5</sup> Directorate General of Budget, Accounting and Statistics, " Report on the Survey of Family Income and Expenditure " (2021).



The average annual income of indigenous households amounted to NT\$762.0 thousand per household (excluding "imputed rent income of owner-occupied residence"), with "employee compensation and property owner income" as the main source of income, accounting for 90.13%, followed by, in descending order, "current transfer income," "property income," and "miscellaneous income." The annual income of indigenous households increased by 4.71% compared with the 2017 survey. If including "imputed rent income of owner-occupied residence," the annual income of indigenous households would come to NT\$861.9 thousand per household, which is 0.63 times the annual income of all households in Taiwan (NT\$1,378.4 thousand per household).

### **3.The expenditure of indigenous households is 0.56 times of that of all households.**

The average annual expenditure of indigenous households was NT\$586.4 thousand per household (non-consumption expenditure of NT\$76.1 thousand per household and consumption expenditure of NT\$510.3 thousand per household). This represents an increase of NT\$37.0 thousand per household compared with 2017 of NT\$549.4 thousand per household. Compared with the average annual expenditure of all households in Taiwan, which amounted to NT\$1,038.9 thousand, the total expenditure of indigenous households is 0.56 times of that of all households, with non-consumption expenditure at 0.34 times and consumption expenditure at 0.63 times.

In relation to savings and savings rate<sup>6</sup>, the average

---

<sup>6</sup> Savings = Disposable income - Consumption expenditure; Savings rate = Savings / Disposable income.

annual savings of indigenous households amounted to NT\$275.4 thousand per household, with a savings rate of 35.05%. In 2021, the average annual savings for all households in Taiwan was NT\$275.1 thousand per household, with a savings rate of 25.23%.

#### **4.A trend of improvement in terms of the inequality gap of disposable income among indigenous households was noted.**

In 2021, the average disposable income of indigenous households amounted to NT\$785.8 thousand per year, which was 0.72 times the average NT\$1,090.6 thousand per year for all households in Taiwan, comparable to the 0.73 times observed in 2017.

According to observations based on the quintile distribution of disposable income of indigenous households, the average annual disposable income of the highest quintile (G5) was NT\$1,542.2 thousand per household, while the lowest quintile (G1) was NT\$250.7 thousand per household, which translated to a ratio of 6.15 times for the two quintiles, indicating a decrease compared with 7.35 times in 2017. In 2021, the Gini coefficient of the disposable income of indigenous households was 0.356, indicating a "tolerable" state, while all households in Taiwan came to 0.341. This demonstrated that the income inequality in indigenous households was greater than that of all households in Taiwan, but there has been a trend of improvement in recent years.

The estimation of economic status of indigenous households in comparison to the overall households in Taiwan was made based on the classification standard of disposable

income quintile distribution in the "Report on the Survey of Family Income and Expenditure" published by the Directorate General of Budget, Accounting and Statistics. It was found that 34% of indigenous households belonged to the lowest income group (A1) among all households, and a total of 60% of indigenous households fell into the second quintile or below (A1+A2). Compared with all households in Taiwan, the economic disadvantage of indigenous households was still very significant.

#### **5.The homeownership rate of indigenous households was 76.66%, which was lower than that of all households.**

The homeownership rate of indigenous households was 76.66%, which was lower than the 90.22% for all households in Taiwan. The homeownership rate for indigenous households in mountainous areas and indigenous townships in lowland areas was close to 90%, while in New Taipei City, Taipei City and Taichung City, the homeownership rate for indigenous households was less than 60%.

Assuming that the entire amount of home loans was to be repaid by economic household heads, the average amount of debt for indigenous households in 2021 was NT\$825.9 thousand. Based on the average annual disposable income of indigenous households of NT\$785.8 thousand, it would take at least 1.05 years for indigenous households to repay their debt.

#### **6.The internet penetration rate of indigenous households was 93.81%.**

93.81% of indigenous households have internet access,

which increased by 28.79% compared to 65.02% in 2017. The highest rate of internet access was through smart phones (92.19%), followed by desktop computers, laptops, and tablets. The significant increase in internet access among indigenous households was likely due to the widespread of smart phones in recent years, allowing household members to connect to the Internet through their smart phones.

### **7. Dependents and aging index of indigenous households**

The dependency ratio of indigenous households was 39.57%, slightly lower than that of the overall household of 41.43%. The child dependency ratio of indigenous households was 26.85%, which was higher than that of the overall household of 17.51%. The old age dependency ratio of indigenous households was 12.72%, lower than that of the overall household of 23.83%. The aging index of indigenous households was 47.40%, lower than that of the overall household of 136.14%.

### **8. The average monthly income of the indigenous economic household heads showed a growth trend.**

The economic household heads in indigenous communities are mostly male, aged 60 or above, with a high school or vocational education degree, and are married. Compared with 2014 and 2017, economic household heads who were female, of younger age groups, and of higher education levels were on the rise.

13.92% of the economic household heads worked in the construction and engineering industry, followed by agriculture, forestry, fishing and animal husbandry, and manufacturing

industry. 2.30% of the economic household heads incorporated or exhibited elements of indigenous culture in their products or services.

The average monthly income of the indigenous economic household heads increased from NT\$31,067 in 2014 to NT\$31,416 in 2017, an increase of NT\$349. It further increased to NT\$32,339 in 2021, an increase of NT\$923 (2.94%) over a period of five years.

24.19% of indigenous economic household heads had consumer loans such as credit loans, student loans, and secured loans. The average total loan amount per person with consumer loans was NT\$562.6 thousand, and the average monthly loan per person was NT\$12,768. In terms of investment behavior, 10.13% of indigenous economic household heads engaged in investment, with "time deposits" being the most invested item at 4.31%, followed by "purchasing of savings or investment-type insurance" at 3.70%. The average monthly investment amount for economic household heads engaged in investment was NT\$7,959. 35.65% of indigenous economic household heads engaged in savings behavior, and the average monthly savings amount for households with savings was NT\$6,876.

#### **9.65.18% of the economic household heads were in need of government assistance.**

34.82% of indigenous economic households said they did not need government assistance, while 65.18% said they need government assistance. Subsidies were the most needed form of assistance, followed by long-term low-interest loans for shopping or house change, and short-term low-interest loans

for entrepreneurship, vocational training, employment training or career changes, and short-term job opportunities, etc.

35.51% of indigenous household heads were aware that the Council of Indigenous Peoples provides loan services through the Comprehensive Development Fund for Indigenous Peoples. 25.05% of household heads had a demand for the loan services, while 74.92% did not, with a relatively high proportion concerning about not being able to repay the loan. This indicated that some household heads still had an underlying demand for loans but did not apply due to repayment pressure. The most in-demand loan service was for housing constructions, followed by commercial production, living expenses, education, purchase of transportation vehicles, debt repayment, medical expenses, purchase of furniture and appliances, agricultural production, and wedding and funeral expenses, etc. Most household heads wished to obtain information on loan services through "in-person dissemination," followed by "the Internet," "television" and "promotional flyers."

### **10.33.96% of indigenous households experienced a decrease in income due to COVID-19.**

The survey shows that 33.96% of indigenous households experienced a decrease in income due to the pandemic, with 4.20% of economic household heads or household members experiencing unemployment. 6.25% of indigenous households reported making use of government relief measures, while 25.22% reported not making use of them. Nearly half of the indigenous households did not make use of

government relief measures because they were "not clear about what measures to apply for."





# 第壹章 前言

臺灣位於亞洲太平洋的美麗島嶼，居住著各種族群，其中原住民族約有 57.9 萬人，占臺灣地區總人口數的 2.49%，目前，經政府認定的原住民族有：阿美族、泰雅族、排灣族、布農族、卑南族、魯凱族、鄒族、賽夏族、雅美族、邵族、噶瑪蘭族、太魯閣族、撒奇萊雅族、賽德克族、拉阿魯哇族、卡那卡那富族等 16 族，各族群擁有自己的文化、語言、風俗習慣和社會結構，對臺灣而言，原住民族是歷史與文化的重要根源，也是獨一無二的美麗瑰寶。

長久以來，隨著不同時空的社會變遷與社會結構轉型，臺灣原住民族在經濟狀況、收入、失業率、離婚率、老年人口與單親家庭等，相較於臺灣地區一般民眾，皆處於相對劣勢的狀態。「106 年臺灣原住民族經濟狀況調查研究」指出，原住民族家庭年收入約為我國全體家庭平均狀況的 0.63 倍。且近年來，在國內外多重社經因素相互影響下，原住民族勞動力人口的處境也面臨新的衝擊與挑戰，尤其是 109 年爆發新冠肺炎以來，對於全體民眾無論個人或家庭的生活、就業、消費型態等造成巨大的改變，而長期以來原住民族即為弱勢就業族群，諸多原住民族勞工家庭之生活蒙受前所未有之衝擊與威脅。

原住民族委員會自從民國 85 年 12 月 10 日成立以來，致力於改善我國原住民族的整體家庭經濟與生活水平，並為原住民族爭取各項政府補助，增進原住民族福祉，包括教育文化、社會福利、經濟及公共建設等，投入相當多的人力與資源，期望能降低原住民族失業率、推動原住民族文化發展、傳承原住民族語言及提升原住民族產業、經濟、住宅、部落與社區生活環境，透過會內的積極推展，促進原住民族生活品質與經濟條件持續的發展與進步。

過往以來原住民族多數生活在隔離且自給自足的社會，在不同的社會結構型態發展下，原住民族家戶經濟發展進程也有別於一般民眾社會成長型態，而隨著我國社會整體經濟的發展，逐漸改變了原住民族以農林漁牧業為主體的發展趨勢，政府積極努力縮短城鄉差距，讓原住民族經濟發展提升，但是由於原住民族在教育程度、居住地區、專業技術能力、生活習性與觀念等的差異因素，使得臺灣原住民族家戶仍然面臨經濟困境。

在臺灣的總體經濟社會中，原住民族家戶平均所得遠不如非原住民族家戶，為改善原住民族家戶經濟狀況的問題，民國 82 年行政院即頒訂「第二期統計發展中程計畫」，將「都市原住民族生活狀況調查」列為內政部優先辦理計畫，期望能藉此瞭解原住民族家庭之經濟狀況，並擬定相關扶助政策。內政部於 84 年、85 年先後兩次辦理該項調查；行政院原住民族委員會亦在 87 年舉辦「臺灣原住民族生活狀況調查」以瞭解原住民族的生活狀況，並於 88 年舉辦第一次「臺灣原住民族就業狀況調查」以瞭解臺灣原住民族的就業及失業情形(本項調查目前仍持續定期舉辦)。且於 91、95、99、103、106 年針對原住民族家戶進行「臺灣原住民族經濟狀況調查」。

為了能持續掌握我國原住民族家庭經濟現況，原住民族委員會委託典通股份有限公司執行「110 年臺灣原住民族經濟狀況調查」，以抽樣調查方法瞭解我國原住民族家庭收支及經濟狀況，作為未來各項施政計畫擬定的參考依據。

本調查的重點及任務如下：

- 一、正確呈現原住民族家庭的整體經濟狀況，包含家庭的收支、經濟壓力、貧窮、住宅及財產擁有、收入及負債等狀況，並加入原住民族家庭受特殊傳染性肺炎(Covid-19)影響。
- 二、呈現原住民族家庭的貧富差距情形，勾勒出需要幫助的經濟弱勢家庭特徵。故本調查依據原住民族家庭「可支配所得」將原住民族家庭分為五等分組，藉以分析原住民族家庭貧富差距的狀況。
- 三、深入分析不同可支配所得分組之原住民族家庭經濟狀況差異，試圖找出造成原住民族家戶經濟弱勢的原因，及原住民族經濟弱勢家庭屬性與數量。
- 四、呈現原住民族家庭於整體社會中的相對經濟地位。為達此目的，調查項目之定義儘量符合主計總處「家庭收支之調查」所規範，比較本調查數據與「家庭收支之調查」數據之差異，以瞭解原住民族家庭於整體社會中的相對經濟地位。

本次原住民族經濟狀況調查時間自民國 111 年 10 月 15 日起至 112 年 2 月 15 日止，為期四個月，訪問對象為原住民族家庭(指戶內至少有 1 人具有原住民族身分者)主要及次要家計負責人<sup>7</sup>(經濟戶長或次要經濟戶長，不限是否為原住民身分)，訪問內容包含原住民族家庭收入與支出情況、個人收入狀況、家庭經濟基本狀況、多元性別議題、疫情對家庭經濟影響及相關政策的看法。

---

<sup>7</sup> 99 年調查報告在進行經濟戶長特性相關分析時，將受訪對象為次要經濟戶長之樣本剔除，僅針對主要經濟戶長之樣本分析。本年(103)度在剔除次要經濟戶長樣本後，主要經濟戶長(含非原住民族身分之經濟戶長)樣本數為 3,919 位。

原住民族經濟狀況調查採分層隨機抽樣，抽出樣本戶中主要家計負責人(經濟戶長，不限原住民身分)或次要家計負責人訪問經濟狀況相關問項(詳細調查計畫與執执行程序請見附件四)。本次調查共計完成 5,409 份有效樣本(金馬地區加權前為 76 份)，在信心水準為 95%的情況下，抽樣誤差約為 $\pm 1.31\%$ 之內。

本調查期望能勾勒出經濟較為弱勢的原住民族家庭特徵，故研究團隊根據不同議題將調查所得數據進行深入的分析及比較，並完成本調查結果報告供政府及關心原住民族經濟狀況之各界人士參考。

調查結果報告共分為五章，第壹章為前言；第貳章為「原住民族基本特徵分析」探討原住民族家庭與原住民族特性；第參章為「原住民族家庭經濟狀況分析」在呈現原住民族家庭的收入與支出狀況，並與主計總處「一〇六年家庭收支調查報告」進行比較，以瞭解原住民族家庭在我國整體家庭中的相對經濟地位；第肆章為「經濟戶長經濟狀況分析」探討原住民族經濟戶長個人收入、消費與私人貸款狀況，及對於原住民族委員會專案貸款業務的看法；第伍章為「結論」提出本調查發現及結論。

## 第貳章 原住民族基本特徵分析

本章綜合原住民族委員會發布最新各鄉鎮市區原住民族戶數及人口數等資料、110年12月原住民族就業狀況調查結果，以及本調查結果進行分析。本章第一節分析原住民族家庭基本特徵，包括設籍各行政轄區及原住民族家庭家戶人口數分布等狀況<sup>8</sup>。

### 第一節 原住民族家庭基本特徵

#### 一、設籍行政轄區分布

根據原住民族委員會資料顯示，110年12月底臺閩地區原住民族家庭總戶數(指戶內至少有1人具有原住民身分者)為249,976戶，其中居住在「非原住民族鄉(鎮、市、區)」為134,778戶，居住在「平地原住民族鄉(鎮、市、區)」為59,423戶，居住在「山地鄉(區)」55,775戶、「六都地區」(不含山地鄉(區))99,271戶、「金馬地區」830戶(表2-1-1)。

整體來看，原住民族家戶數從103年的211,840戶，成長至106年的229,635戶，110年再成長至249,976戶，5年間增加8.86%，平均每年增加1.77%；同時期我國全體家庭家戶數亦呈現增加之趨勢，從103年的8,290,000戶，成長至106年的8,559,187戶，110年為8,919,896戶，5年間增加4.21%，平均每年增加0.84%。相較於我國全體家庭來看，原住民族家庭戶數成長率是全體家庭的2.10倍。

進一步比較各行政區域原住民族家戶數成長趨勢發現，非原住民族鄉鎮市增加12.25%，其中以臺南市增加15.64%為最高，其次是桃

<sup>8</sup> 原住民族就業狀況調查報告中，為配合縣市政府掌握其所轄行政區內原住民族勞動力狀況，因此30個山地鄉(區)及25個平地原住民族鄉(鎮、市、區)，各自歸屬於其所轄縣市，如「新北市烏來區」歸屬於「新北市」。原住民族經濟狀況調查報告中，為完整呈現原鄉的實際狀況，30個山地鄉(區)與25個平地原住民族鄉(鎮、市、區)仍歸屬於原分層，如「新北市烏來區」仍歸屬於「山地鄉」。

園市增加 14.75%、臺中市增加 13.50%、高雄市增加 10.34%；而平地原住民族鄉(鎮、市、區)增加 5.83%、山地鄉(區)增加 4.42%，顯示原住民族家戶數在六都直轄市及都會地區增加的幅度，相對較山地及平地原鄉為高。

非原住民族鄉(鎮、市、區)與原鄉地區原住民族家庭戶數成長幅度差異大，一方面原鄉地區人口可能因工作、求學等原因遷居到都市地區，另一可能因素則是因為與非原住民族通婚所致(本調查之原住民族家戶指戶內至少有 1 人具有原住民身分者)，本次調查結果發現，原住民族經濟戶長配偶所屬族別有 20.95%為非原住民族(含漢族或外國人)，相對較 103 年調查結果的 18.05%增加 2.90 個百分點。

表2-1-1 原住民族家庭居住地區歷年比較—按行政區域分

單位：戶、%

| 年份<br>行政區域      | 103 年<br>(戶)     | 106 年<br>(戶)     | 110 年<br>(戶)     | 106~110 年增減<br>戶數(戶)與幅度(%) |             |
|-----------------|------------------|------------------|------------------|----------------------------|-------------|
| <b>原住民族家庭總計</b> | <b>211,840</b>   | <b>229,635</b>   | <b>249,976</b>   | <b>20,341</b>              | <b>8.86</b> |
| 山地鄉(區)          | 48,418           | 53,414           | <b>55,775</b>    | 2,361                      | 4.42        |
| 平地原住民族鄉(鎮、市、區)  | 52,780           | 56,151           | <b>59,423</b>    | 3,272                      | 5.83        |
| 非原住民族鄉(鎮、市、區)   | 110,642          | 120,070          | <b>134,778</b>   | 14,708                     | 12.25       |
| 新北市             | 22,312           | 23,506           | <b>25,792</b>    | 2,286                      | 9.73        |
| 臺北市             | 7,803            | 8,671            | <b>9,375</b>     | 704                        | 8.12        |
| 桃園市             | 22,709           | 26,508           | <b>30,417</b>    | 3,909                      | 14.75       |
| 臺中市             | 11,796           | 13,048           | <b>14,810</b>    | 1,762                      | 13.50       |
| 臺南市             | 3,695            | 4,092            | <b>4,732</b>     | 640                        | 15.64       |
| 高雄市             | 11,787           | 12,820           | <b>14,145</b>    | 1,325                      | 10.34       |
| 金馬地區            | 562              | 736              | <b>830</b>       | 94                         | 12.77       |
| 其他非原住民族鄉(鎮、市、區) | 29,978           | 30,689           | <b>34,677</b>    | 3,988                      | 12.99       |
| <b>全體家庭總計</b>   | <b>8,290,000</b> | <b>8,559,187</b> | <b>8,919,896</b> | <b>360,709</b>             | <b>4.21</b> |

資料來源：原住民族委員會，原住民族人口數統計資料。http://www.cip.gov.tw。103 年為 103 年 9 月底統計資料、106 年為 107 年 6 月底統計資料、110 年為 110 年 12 月底統計資料。

行政院主計總處，家庭收支調查報告。https://www.stat.gov.tw

## 二、原住民族家戶內平均人口數為 4.23 人

本調查參考主計總處「家庭收支調查報告」，戶內人口定義為「與戶長同戶籍且共同生活」為原則，但若與戶長同戶籍但在外生活者，若有密切經濟依賴關係，仍列為戶內人口；以及與戶長不同戶籍，但有共同生活且有經濟依賴關係，亦列為戶內人口。

本次調查結果顯示，原住民族家庭戶內平均人口數為 4.23 人(含原住民與非原住民身分者)，其中以戶內共同生活人數 4 人的比率最高，占 19.43%，其次為戶內共同生活人數 3 人，占 18.90%，再其次依序為 2 人(15.30%)、5 人(14.09%)等(圖 2-1-1)。與 95 年的平均 4.20 人、99 年平均 4.10 人、103 年平均 4.11 人、106 年平均 4.20 人相比較，呈現平穩的趨勢。與我國全體家庭平均人口數 2.89 人/戶相比，原住民族家庭人口數略高 1.34 人。

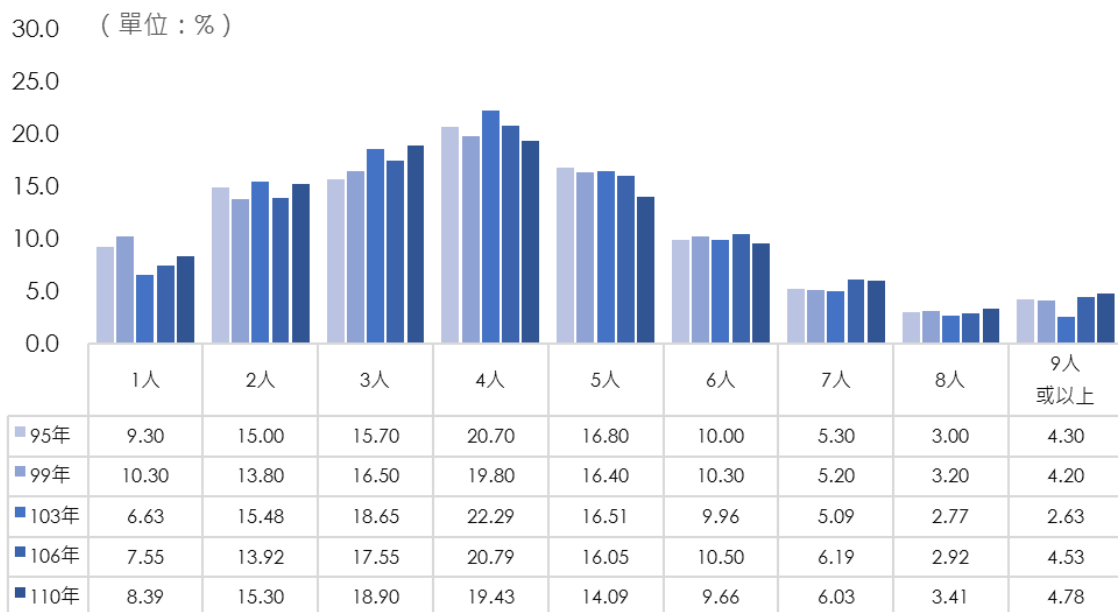

註：95 年樣本數 6,013 戶；99 年樣本數 5,027 戶；103 年樣本數 5,214 戶；106 年樣本數 5,302 戶；110 年樣本數 5,391 戶。

資料來源：原住民族委員會「臺灣原住民族經濟狀況調查報告」(民國 95、99、103、106 年)

圖2-1-1 原住民族家戶人口數分布歷年比較

# 第參章 原住民族家庭經濟狀況

## 第一節 調查資料分析說明

本調查重要任務在於分析原住民族家庭經濟情況，並與我國全體家庭經濟情況進行比較，為使本調查與主計總處家庭收支調查有一致的標準與定義，利於後續分析能精確反映原住民族家庭與我國全體家庭經濟狀況差異情形，調查開始前，盤點家庭收支調查各所得收入、非消費支出、消費支出細項定義，比對本調查問卷設計是否充分涵蓋。

### 一、資料轉換方式說明

本調查有關家庭收入、家庭支出、房屋貸款繳款、經濟戶長個人收入、投資狀況等，係以「每月平均數」為基礎，而為了能與「家庭收支調查報告」相比較，以「年度」呈現，亦即將「每月平均數」乘以 12 個月進行資料轉換。

### 二、交叉分析說明

本調查報告內文交叉分析撰寫方式為，針對基本資料與題項之間有顯著差異者進行說明，基本資料與題項之間無顯著差異者，請參閱附件六統計結果表。以各議題與基本資料的交叉表來分析不同群體與基本資料特徵間的相關，如不同行政區域的原住民族家庭，與可支配所得分位組的差異。交叉表第一步採用卡方檢定，交叉表的卡方顯著水準小於 5% 時才認定兩變數間並非沒有相關(顯著差異)。

$$\chi^2 = \sum_i \sum_j \frac{(O_{ij} - E_{ij})^2}{E_{ij}} \quad \begin{cases} O_{ij} \text{ 為第 } i \text{ 列第 } j \text{ 行觀察次數} \\ E_{ij} \text{ 為第 } i \text{ 列第 } j \text{ 行期望次數} \end{cases}$$

第二步在有相關的交叉表內，以 Z-檢定找出有顯著差異的地方。



檢視兩個獨立的次群體(Subgroups)對同一議題看法的百分比(次群體 A 之百分比  $P_a$ ，次群體 B 之百分比  $P_b$ )間差異，採下列  $Z_1$  檢定：

$$Z_1 = \frac{\hat{P}_a - \hat{P}_b}{\sqrt{\frac{\hat{P}_c(1-\hat{P}_c)}{n_a} + \frac{\hat{P}_c(1-\hat{P}_c)}{n_b}}}, \quad \hat{P}_c = \frac{x_a + x_b}{n_a + n_b}$$

其中  $x_a$  為次群體 A 選擇某選項人數

$x_b$  為次群體 B 選擇某選項人數

$n_a$  為次群體 A 回答該題總人數

$n_b$  為次群體 B 回答該題總人數

此外，本調查報告使用單因子變異數分析(One-way ANOVA)，檢定不同特性原住民族家庭、不同特性經濟戶長在各項平均數的差異。

### 三、歷年與我國全體家庭比較分析說明

本年度調查報告為與主計總處「家庭收支調查報告」相比較，因此參考家庭收支調查問卷內容，將自用住宅依照各地房價行情，給予「自用住宅及其他營建物設算租金」之金額，並計入財產所得收入中。因此在所得計算方式有所變動。以下分析中，與我國全體家庭比較時，包含「自用住宅設算租金收入」；與歷年比較時，則不包含「自用住宅設算租金收入」。故後續章節有關歷年與我國全體家庭比較的相關數據，宜謹慎引用。分析時比照「家庭收支調查報告」不含金門縣及連江縣。

### 四、經濟戶長經濟狀況分析說明

本年度調查報告中，針對經濟戶長經濟狀況分析(第肆章)，因為未與我國全體家庭比較，故此章節所以數據分析皆不包含「自用住宅設算租金收入」。在相關數據使用上，宜謹慎引用。

## 第二節 原住民族家庭收入狀況分析

### 一、不包含「自用住宅設算租金收入」原住民族家庭年平均收入 76.20 萬，較 106 年成長 4.71%

本節針對全體原住民族家庭(不含金門縣、連江縣)進行分析。如果不包含「自用住宅設算租金收入」，原住民族家庭年平均收入為 76.20 萬元/戶，其中收入來源以「受雇人員報酬及產業主所得」之薪資收入為主，比重占 90.13%，其次依序為「經常移轉收入」占 6.92%、「財產所得收入」占 1.67%、「雜項收入」占 1.28%(雜項收入因金額低，併計於經常移轉收入下)。與 106 年調查結果的 72.77 萬元/戶相比較，原住民族家庭年收入成長 4.71%。(見表 3-2-1)。

工作薪資是原住民族家庭最主要的收入來源，與 106 年調查結果相比較相當，薪資收入來源的比率都在九成以上。原住民族家庭其餘收入來源依序為「經常移轉收入(含雜項收入)」(如：政府津貼補助、各種保險)占 8.20%、「財產所得收入」(如：房屋、土地出租租金)占 1.67%。

表3-2-1 原住民族家庭收入(不包含自用住宅設算租金收入)

| 項目別           | 106 年原住民族家庭    |               | 110 年原住民族家庭    |               |
|---------------|----------------|---------------|----------------|---------------|
|               | 元              | %             | 元              | %             |
| 受僱人員報酬及產業主所得  | 667,417        | 91.72         | 686,788        | 90.13         |
| 經常移轉收入(含雜項收入) | 52,527         | 7.22          | 62,479         | 8.20          |
| 財產所得收入        | 7,739          | 1.06          | 12,710         | 1.67          |
| <b>年總收入</b>   | <b>727,683</b> | <b>100.00</b> | <b>761,978</b> | <b>100.00</b> |
| <b>增減幅度</b>   |                |               |                | <b>+4.71%</b> |

資料來源：原住民族委員會「臺灣原住民族經濟狀況調查報告」(民國 106 年)。

我國全體家庭平均年收入從 106 年至 110 年四年間增加 6.64%，平均每年增加 1.66%，而原住民族家庭年收入四年間增加 4.71%，平均每年增加 1.18%，增加幅度相對微幅落後全體家庭，歷年調查原住

民族家庭收入成長主要來自於薪資成長，國內基本工資從 103 年 7 月 1 日的 19,273 元，調整至 106 年 1 月 1 日的 21,009 元，成長幅度為 9.01%；110 年 1 月 1 日再調整至 24,000 元，成長幅度為 14.24%。無論是全體家庭或是原住民族家庭收入成長幅度都落後於基本工資調整幅度。

進一步分析原住民族家庭收入結構，發現 110 年 12 月(第 4 季)原住民就業狀況報告中，原住民族有酬就業者約有 11.47%的平均薪資未滿 2 萬元，反觀我全體民眾有酬就業者平均薪資，僅有不到 1 成未滿 2 萬元。歷次基本工資調漲也讓原住民族就業者薪資未滿 2 萬元者，從 103 年的 20.82%大幅降至 106 年的 14.00%，再降至 110 年底的 11.47%，顯示基本工資的調漲政策，對於原住民族就業者或是家庭經濟狀況改善的效果明顯。

## **二、包含「自用住宅設算租金收入」，原住民族家庭所得為全體家庭的 0.63 倍，薪資成長改善家庭收入狀況**

為了能夠與全國家庭收入有一致性的比較標準，本調查另將「自用住宅設算租金收入」加入原住民族家庭的收入中計算，並將雜項收入併入經常移轉收入之下，以瞭解原住民族家戶與我國全體家庭彼此間收入狀況的差異。

在包含「自用住宅設算租金收入」後，原住民族家庭年平均收入為 86.19 萬元/戶，比 106 年的 81.80 萬元/戶增加了 4.39 萬元/戶。其中收入來源仍以「受僱人員報酬及產業主所得」之薪資收入比重占 79.69%為最高，薪資是原住民族家庭最主要的收入來源。其餘收入來源依序為「財產所得收入」(如：房屋、土地出租租金、自用住宅設算租金)占 13.06%、「經常移轉收入(含雜項收入)」(如：政府津貼補助、各種保險)占 7.25%。

以我國全體家庭年收入為 137.84 萬元/戶計算，比較原住民族家庭與我國全體家庭年收入，原住民族家庭年收入約為我國全體家庭平均狀況的 0.63 倍，相較於 106 年調查結果(0.63 倍)差距維持平穩的趨勢。

表3-2-2 原住民族家庭收入與全體家庭收入之比較  
(包含自用住宅設算租金收入)

| 項目別               | 106 年           |               |                  |               | 110 年           |               |                  |               |
|-------------------|-----------------|---------------|------------------|---------------|-----------------|---------------|------------------|---------------|
|                   | 原住民族家庭(A)       |               | 我國全體家庭(B)        |               | 原住民族家庭(C)       |               | 我國全體家庭(D)        |               |
|                   | 元               | %             | 元                | %             | 元               | %             | 元                | %             |
| 受僱人員報酬及<br>產業主所得  | 667,417         | 81.59         | 852,629          | 65.96         | 686,788         | 79.69         | 887,072          | 64.36         |
| 經常移轉收入<br>(含雜項收入) | 52,527          | 6.42          | 249,236          | 19.28         | 62,479          | 7.25          | 293,427          | 21.29         |
| 財產所得收入            | 98,108          | 11.99         | 190,713          | 14.75         | 112,587         | 13.06         | 197,891          | 14.36         |
| <b>總收入</b>        | <b>818,053</b>  | <b>100.00</b> | <b>1,292,578</b> | <b>100.00</b> | <b>861,854</b>  | <b>100.00</b> | <b>1,378,390</b> | <b>100.00</b> |
| <b>比較</b>         | <b>A/B=0.63</b> |               |                  |               | <b>C/D=0.63</b> |               |                  |               |

資料來源：原住民族委員會「臺灣原住民族經濟狀況調查報告」(民國 106 年)；行政院主計總處「家庭收支調查報告」(110 年)。

註：本表之財產所得包含自用住宅及其他營建物設算租金(未扣除折舊費)；雜項收入因金額低，並計於移轉收入下。

分析原住民族家庭的收入來源結構發現，原住民族家庭倚賴薪資收入的程度仍然偏高，比率達 79.69%，遠高於我國全體家庭的 64.36%，但是在「經常移轉收入(含雜項收入)」方面(政府津貼補助與各種保險收入)，原住民族家庭的收入來源比重則遠低於我國全體家庭平均狀況(21.29%)。

歷年調查結果皆發現原住民族家庭無法從工作以外的方式(如保險、投資、租金等)獲得家庭收入，因此當經濟戶長或其他家計負責成員就業發生困難，甚至陷入失業窘境時，對原住民族家庭的家計生活將造成非常嚴重的影響。

### 三、非原住民族鄉鎮市家庭收入成長幅度較高

透過單因子變異數分析(One-way ANOVA)檢定不同特性原住民族家庭總收入金額差異，發現居住行政區域及統計區域原住民族家庭總收入金額之變異數有顯著差異，以下針對有顯著差異之特性進行分析，無顯著差異之特性詳見附件六統計結果表。(見表 3-2-3)

1. 行政區域：居住在非原住民族鄉(鎮、市、區)的原住民族家庭收入較高，山地鄉(區)及平地原住民族鄉(鎮、市、區)家庭收入相對較低。與 106 年調查結果相比較收入成長幅度發現，以居住在臺南市的原住民族家庭成長幅度相對較高，達 31.71%，其次為居住在六都以外的非原住民族鄉(鎮、市、區)家庭，成長幅度為 14.30%、居住在臺中市的家庭成長幅度亦達 11.43%；居住在臺北市與桃園市的家庭因 106 年之收入較高，因此成長幅度也較低。
2. 統計區域：居住在六都的原住民族家庭收入相對較高，其中又以居住在臺南市、臺北市與新北市的家庭收入較高，居住在東部地區者的家庭收入最低，為 737,260 元。若與 106 年調查結果相比較，以居住在臺南市家庭的成長幅度最高，為 31.71%，其次是居住在中部地區家庭的 20.06%；居住在桃園市與高雄市的家庭收入成長幅度較低。

表3-2-3 原住民族家庭總收入分析-依行政區域及統計區域分

| 項目別                     | 原住民族家庭         |                |                    | 110年<br>我國全體<br>家庭(元) | 對全體家庭<br>相對倍數 |
|-------------------------|----------------|----------------|--------------------|-----------------------|---------------|
|                         | 106年<br>總收入(元) | 110年<br>總收入(元) | 106-110年<br>成長率(%) |                       |               |
| <b>家庭總收入</b>            | <b>818,053</b> | <b>861,854</b> | <b>5.35</b>        | <b>1,314,023</b>      | <b>0.66</b>   |
| <b>行政區域</b>             |                |                |                    |                       |               |
| 山地鄉(區)                  | 712,762        | 749,308        | 5.13               | N/A                   | N/A           |
| 平地原住民族鄉<br>(鎮、市、區)      | 674,881        | 734,089        | 8.77               | N/A                   | N/A           |
| 非原住民族鄉<br>(鎮、市、區)       | 900,109        | 965,398        | 7.25               | N/A                   | N/A           |
| 新北市                     | 928,113        | 1,006,128      | 8.41               | 1,381,603             | 0.73          |
| 臺北市                     | 978,814        | 1,011,045      | 3.29               | 1,732,126             | 0.58          |
| 桃園市                     | 911,091        | 930,292        | 2.11               | 1,448,909             | 0.64          |
| 臺中市                     | 870,538        | 970,066        | 11.43              | 1,304,508             | 0.74          |
| 臺南市                     | 778,590        | 1,025,448      | 31.71              | 1,120,580             | 0.92          |
| 高雄市                     | 947,638        | 883,349        | -6.78              | 1,231,562             | 0.72          |
| 其他非原住民族<br>鄉<br>(鎮、市、區) | 854,593        | 976,837        | 14.30              | N/A                   | N/A           |
| <b>統計區域</b>             |                |                |                    |                       |               |
| 北部地區                    | 742,619        | 857,669        | 15.49              | N/A                   | N/A           |
| 中部地區                    | 740,671        | 889,215        | 20.06              | N/A                   | N/A           |
| 南部地區                    | 802,317        | 836,964        | 4.32               | N/A                   | N/A           |
| 東部地區                    | 682,928        | 737,260        | 7.96               | N/A                   | N/A           |
| 新北市                     | 941,520        | 1,000,238      | 6.24               | 1,381,603             | 0.72          |
| 臺北市                     | 978,814        | 1,011,045      | 3.29               | 1,732,126             | 0.58          |
| 桃園市                     | 904,244        | 915,702        | 1.27               | 1,448,909             | 0.63          |
| 臺中市                     | 873,425        | 973,194        | 11.42              | 1,304,508             | 0.75          |
| 臺南市                     | 778,590        | 1,025,448      | 31.71              | 1,120,580             | 0.92          |
| 高雄市                     | 880,825        | 844,980        | -4.07              | 1,231,562             | 0.69          |

資料來源：原住民族委員會「臺灣原住民族經濟狀況調查報告」(民國 106 年)，行政院主計總處「家庭收支調查報告」(110 年)。

註：106-110 年成長率=(110 年總收入-106 年總收入)/106 年總收入；對全體家庭的相對倍數=110 年總收入/110 年全體家庭。N/A 表示無此統計資料。

### 第三節 原住民族家庭支出狀況分析

#### 一、原住民族家庭支出為我國全體家庭的 0.56 倍

110 年度調查結果顯示，原住民族家庭年平均支出為 58.64 萬元/戶，其中非消費支出(如：利息支出與繳稅、勞健保、農漁保險、紅白包禮金、捐款等移轉性支出)為 7.61 萬元/戶，而消費支出為 51.03 萬元/戶。原住民族家庭總支出較 106 年調查結果之 54.94 萬元/戶，增加 3.70 萬元/戶。與我國全體家庭平均支出相比較，原住民族家庭總支出為全體家庭平均的 0.56 倍，其中非消費支出為 0.34 倍，家庭消費性支出為全體家庭平均狀況的 0.63 倍。(見表 3-3-1)

表3-3-1 原住民族家庭消費支出按消費型態分

單位：元、%

| 項目別            | 106 年          |               |                  |               | 比較<br>(A/B) |
|----------------|----------------|---------------|------------------|---------------|-------------|
|                | 原住民族家庭(A)      |               | 我國全體家庭(B)        |               |             |
|                | 元              | %             | 元                | %             |             |
| 家庭總支出          | <b>549,397</b> |               | <b>1,023,841</b> |               | <b>0.54</b> |
| 家庭非消費支出        | <b>77,851</b>  | <b>100.00</b> | <b>100.00</b>    | <b>100.00</b> | <b>0.37</b> |
| 利息支出           | 34,406         | 44.19         | 10,838           | 5.11          | 3.17        |
| 經常移轉支出         | 43,446         | 55.81         | 201,333          | 94.89         | 0.22        |
| 家庭消費支出合計       | <b>471,546</b> | <b>100.00</b> | <b>100.00</b>    | <b>100.00</b> | <b>0.58</b> |
| 食品及非酒精飲料       | 121,308        | 25.73         | 116,905          | 14.40         | 1.04        |
| 菸酒及檳榔          | 23,739         | 5.03          | 9,701            | 1.20          | 2.45        |
| 衣著鞋襪及服飾用品      | 19,170         | 4.07          | 23,274           | 2.87          | 0.82        |
| 住宅服務、水電瓦斯及其他燃料 | 63,390         | 13.44         | 194,006          | 23.90         | 0.33        |
| 家具設備及家務維護      | 43,272         | 9.18          | 20,677           | 2.55          | 2.09        |
| 醫療保健           | 27,092         | 5.75          | 123,765          | 15.25         | 0.22        |
| 交通及通訊          | 59,650         | 12.65         | 104,437          | 12.87         | 0.57        |
| 休閒與文化          | 15,838         | 3.36          | 47,350           | 5.83          | 0.33        |
| 教育             | 24,589         | 5.21          | 30,153           | 3.71          | 0.82        |
| 餐廳及旅館          | 41,308         | 8.76          | 97,388           | 12.00         | 0.42        |
| 什項消費           | 32,190         | 6.83          | 44,015           | 5.42          | 0.73        |

資料來源：原住民族委員會「臺灣原住民族經濟狀況調查報告」(民國 106 年)、主計總處「家庭收支調查報告」(民國 110 年)。

註：本表為與主計總處「家庭收支調查報告」比較，原住民族家庭資料包含自用住宅及營建物設算租金。

表 3-3-1 原住民族家庭消費支出按消費型態分(續)

單位：元、%

| 項目別                | 110 年          |               |                  |               | 比較<br>(C/D) |
|--------------------|----------------|---------------|------------------|---------------|-------------|
|                    | 原住民族家庭(C)      |               | 我國全體家庭(D)        |               |             |
|                    | 元              | %             | 元                | %             |             |
| 家庭總支出              | <b>586,436</b> |               | <b>1,038,911</b> |               | <b>0.56</b> |
| 家庭非消費支出            | <b>76,090</b>  | <b>100.00</b> | <b>223,469</b>   | <b>100.00</b> | <b>0.34</b> |
| 利息支出               | 25,652         | 33.71         | 10,684           | 4.78          | 2.40        |
| 經常移轉支出             | 50,438         | 66.29         | 212,785          | 95.22         | 0.24        |
| 家庭消費支出合計           | <b>510,346</b> | <b>100.00</b> | <b>815,443</b>   | <b>100.00</b> | <b>0.63</b> |
| 食品及非酒精飲料           | 146,601        | 28.73         | 119,642          | 14.67         | 1.23        |
| 菸酒及檳榔              | 33,920         | 6.65          | 9,381            | 1.15          | 3.62        |
| 衣著鞋襪及服飾用品          | 19,545         | 3.83          | 22,299           | 2.73          | 0.88        |
| 住宅服務、水電瓦斯及<br>其他燃料 | 63,211         | 12.39         | 200,444          | 24.58         | 0.32        |
| 家具設備及家務維護          | 19,588         | 3.84          | 23,978           | 2.94          | 0.82        |
| 醫療保健               | 51,025         | 10.00         | 144,966          | 17.78         | 0.35        |
| 交通及通訊              | 73,131         | 14.33         | 97,431           | 11.95         | 0.75        |
| 休閒與文化              | 10,294         | 2.02          | 25,018           | 3.07          | 0.41        |
| 教育                 | 22,864         | 4.48          | 26,701           | 3.27          | 0.86        |
| 餐廳及旅館              | 52,271         | 10.24         | 104,169          | 12.77         | 0.50        |
| 什項消費               | 17,897         | 3.51          | 41,414           | 5.08          | 0.43        |

資料來源：原住民族委員會「臺灣原住民族經濟狀況調查報告」(民國 106 年)、主計總處「家庭收支調查報告」(民國 110 年)。

註：本表為與主計總處「家庭收支調查報告」比較，原住民族家庭資料包含自用住宅及營建物設算租金。

原住民族家庭非消費支出的利息支出(各項貸款、跟會的利息)金額高於我國全體家庭，與原住民族部分經濟弱勢家庭常有周轉金需求，因此在個人借貸、跟會利息支出也較高有關。原住民族委員會及政府其他相關單位，針對原住民族家庭利息支出方面，已提供多項的優惠貸款、利息補貼方案，如原住民族微笑貸、原住民族綜合發展基金貸款、經濟部中小企業處青年創業及啟動金貸款、勞動部微型創業鳳凰貸款等，其目的就在減輕原住民族家庭的利息支出壓力。

## 二、家庭消費支出以「食品及非酒精飲料」、「住宅服務、水電瓦斯及其他燃料」及「交通及通訊」比重較高

依消費型態分析，原住民族家庭的消費支出以「食品及非酒精飲料」所占的比率最高，為 28.73%，其次是「交通及通訊」占 14.33%、「住宅服務、水電瓦斯及其他燃料」占 12.39%，上述三項主要消費支出合計占 5 成 5(55.45%)，是原住民族家庭消費支出是最主要的支



出項目；而「醫療保健」的支出占比在本年度調查增幅較大，從 106 年的 5.75% 增加到 10.00%，可能與嚴重特殊傳染性肺炎(Covid-19) 流行，在醫療保健方面的支出也隨之增加有關。

與我國全體家庭比較發現，原住民族家庭消費用於「食品及非酒精飲料」及「菸酒檳榔」的占比明顯高於全體家庭的占比，其中又以「菸酒檳榔」占比 6.65% 為全體家庭的 3.62 倍。其他如「衣著鞋襪及服飾用品」、「家具設備及家務維護」、「交通及通訊」及「教育」等支出的占比，也高於全體家庭占比。

### 三、原住民族家庭的消費支出低於我國全體家庭

從表 3-3-2 原住民族家庭消費傾向來看，平均每戶的年消費支出從 106 年的 47.15 萬元/戶增加至 51.03 萬元/戶，約為全體家庭消費支出(81.54 萬元/戶)的 0.63 倍，也就是說全體家庭的消費支出能力相對高於原住民族家庭。以家庭消費支出除以家庭可支配所得的「消費傾向」來看，也就是消費支出占可支配所得的比率，原住民族家庭的消費傾向從 106 年的 63.71% 增加至 64.95%，相對低於全體家庭的 74.77%，由於消費傾向會隨可支配所得及消費支出而變化，由此看出，原住民族家庭的消費支出比率遠低於我國全體家庭。

表3-3-2 原住民族家庭消費傾向及儲蓄率

單位：億元、元、%

| 項目別          | 106 年<br>原住民族家庭 | 110 年<br>原住民族家庭(A) | 110 年<br>全體家庭(B) | 相對倍數<br>(A/B) |
|--------------|-----------------|--------------------|------------------|---------------|
| 消費支出(總計)     | 1,059 億元        | 1,272 億元           | 72,737 億元        |               |
| 儲蓄(總計)       | 603 億元          | 686 億元             | 24,540 億元        |               |
| 平均<br>每<br>戶 |                 |                    |                  |               |
| 消費支出         | 471,546         | 510,346            | 815,442          | 0.63          |
| 可支配所得        | 740,201         | 785,765            | 1,090,554        | 0.72          |
| 消費傾向         | 63.71%          | 64.95%             | 74.77%           | 0.87          |
| 儲蓄           | 268,655         | 275,418            | 275,112          | 1.00          |
| 儲蓄率          | 36.29%          | 35.05%             | 25.23%           | 1.39          |

註：消費傾向=消費支出/可支配所得；儲蓄=可支配所得-消費支出；儲蓄率=儲蓄/可支配所得。

資料來源：原住民族委員會「臺灣原住民族經濟狀況調查報告」(民國 106 年、110 年)、主計總處「家庭收支調查報告」(民國 110 年)。

註：本表為與主計總處「家庭收支調查報告」比較，110 年原住民族家庭資料包含自用住宅及營建物設算租金。

#### 四、原住民族家庭儲蓄率 35.05%、年平均儲蓄 27.54 萬元

由於原住民族家庭的消費傾向(64.95%)低於全體家庭(74.77%)，使得原住民族家庭的儲蓄率相對高於全體家庭。在儲蓄與儲蓄率方面，原住民族家庭每年的平均儲蓄金額為 27.54 萬元/戶，較 106 年增加，但家庭儲蓄率為 35.05%，則低於 106 年的 36.29%。我國全體家庭的年平均儲蓄金額為 27.51 萬元/戶，儲蓄率則為 25.23%。原住民族家庭的消費支出與全體家庭的消費支出有較明顯的差距，但若以儲蓄金額來比較，則原住民族家庭每年的儲蓄金額與全體民眾家庭的差距較小，且儲蓄率(35.05%)更高於全體民眾家庭(25.23%)。

#### 五、有 2 成的原住民族家庭儲蓄率為負值，入不敷出

從原住民族家庭可支配所得 G1 組觀察發現，其消費傾向超過 100.00%，估算其儲蓄率為負值，也就是說見有超過 2 成的原住民族家庭屬於入不敷出的狀況，處於相對的經濟弱勢(見表 3-3-3)。

在原住民族家庭消費傾向與儲蓄率方面，經檢定在不同行政區域、戶內共同生活人數及可支配所得五分位組等變項有顯著差異，以下針對有顯著差異之項目進行分析(見表 3-3-3)：

1. 行政區域：居住在新北市的原住民族家庭消費傾向最高、儲蓄率最低，山地鄉的原住民族家庭消費傾向最低、儲蓄率最高。顯示居住在不同地區的原住民族家庭收支狀況，會因為各地區的消費水準及工作薪資狀況，而有非常大的差異性。
2. 戶內共同生活人數：戶內共同生活人數 1 人的原住民族家庭，消費傾向較高、因此儲蓄率也就較低。與我國全體家庭相比較，以戶內人口數為 2 人的原住民族家庭，儲蓄率水準與全體家庭差距最大，為 0.78。
3. 可支配所得五分位組：最低所得 G1 組的家庭儲蓄率為負數，也就是說有接近二成的原住民族家庭收支為入不敷出，沒有儲蓄金額。最高所得組 G5 家庭的儲蓄率為 51.50%，高於

全體家庭最高所得收入組的儲蓄率(39.18%)。

原住民族家庭經濟情況的差距不僅呈現在所得高低的差距，在消費傾向與儲蓄率也存在明顯的差距。

表3-3-3 原住民族家庭消費傾向及儲蓄率分析-依家庭基本特徵分

| 項目別              | 消費傾向(%)      |              |             | 儲蓄率(%)       |              |             |
|------------------|--------------|--------------|-------------|--------------|--------------|-------------|
|                  | 原住民族家庭(A)    | 全體家庭(B)      | 比較(A/B)     | 原住民族家庭(C)    | 全體家庭(D)      | 比較(C/D)     |
| <b>總計</b>        | <b>64.95</b> | <b>74.77</b> | <b>0.87</b> | <b>35.05</b> | <b>25.23</b> | <b>1.39</b> |
| <b>行政區域</b>      |              |              |             |              |              |             |
| 山地鄉(區)           | 58.49        | N/A          | N/A         | 41.51        | N/A          | N/A         |
| 平地原住民族鄉(鎮、市、區)   | 58.86        | N/A          | N/A         | 41.14        | N/A          | N/A         |
| 非原住民族鄉(鎮、市、區)    | 69.12        | N/A          | N/A         | 30.88        | N/A          | N/A         |
| 新北市              | 76.47        | 70.79        | 1.08        | 23.53        | 29.21        | 0.81        |
| 臺北市              | 59.12        | 74.52        | 0.79        | 40.88        | 25.48        | 1.60        |
| 桃園市              | 69.81        | 72.46        | 0.96        | 30.19        | 27.54        | 1.10        |
| 臺中市              | 69.68        | 80.02        | 0.87        | 30.32        | 19.98        | 1.52        |
| 臺南市              | 62.64        | 76.71        | 0.82        | 37.36        | 23.29        | 1.60        |
| 高雄市              | 68.90        | 78.15        | 0.88        | 31.10        | 21.85        | 1.42        |
| 其他非原住民族鄉(鎮、市、區)  | 66.64        | N/A          | N/A         | 33.36        | N/A          | N/A         |
| <b>統計區域</b>      |              |              |             |              |              |             |
| 北部地區             | 69.40        | N/A          | N/A         | 30.60        | N/A          | N/A         |
| 中部地區             | 59.13        | N/A          | N/A         | 40.87        | N/A          | N/A         |
| 南部地區             | 65.95        | N/A          | N/A         | 34.05        | N/A          | N/A         |
| 東部地區             | 58.18        | N/A          | N/A         | 41.82        | N/A          | N/A         |
| 新北市              | 75.54        | 70.79        | 1.07        | 24.46        | 29.21        | 0.84        |
| 臺北市              | 59.12        | 74.52        | 0.79        | 40.88        | 25.48        | 1.60        |
| 桃園市              | 68.72        | 72.46        | 0.95        | 31.28        | 27.54        | 1.14        |
| 臺中市              | 65.77        | 80.02        | 0.82        | 34.23        | 19.98        | 1.71        |
| 臺南市              | 62.64        | 76.71        | 0.82        | 37.36        | 23.29        | 1.60        |
| 高雄市              | 66.20        | 78.15        | 0.85        | 33.80        | 21.85        | 1.55        |
| <b>共同生活人數</b>    |              |              |             |              |              |             |
| 1人               | 70.82        | 78.02        | 0.91        | 29.18        | 21.98        | 1.33        |
| 2人               | 59.61        | 76.17        | 0.78        | 40.39        | 23.83        | 1.70        |
| 3人               | 64.38        | 73.64        | 0.87        | 35.62        | 26.36        | 1.35        |
| 4人               | 64.59        | 72.62        | 0.89        | 35.41        | 27.38        | 1.29        |
| 5人               | 68.05        | 76.20        | 0.89        | 31.95        | 23.80        | 1.34        |
| 6人               | 65.27        | 76.83        | 0.85        | 34.73        | 23.17        | 1.50        |
| 7人               | 66.14        | 76.28        | 0.87        | 33.86        | 23.72        | 1.43        |
| 8人               | 68.67        | 78.35        | 0.88        | 31.33        | 21.65        | 1.45        |
| 9人以上             | 61.76        | 75.73        | 0.82        | 38.24        | 24.27        | 1.58        |
| <b>可支配所得五等分位</b> |              |              |             |              |              |             |
| G1 最低所得組         | 112.62       | 104.87       | 1.07        | -12.62       | -4.87        | 2.59        |
| G2               | 84.57        | 89.17        | 0.95        | 15.43        | 10.83        | 1.43        |
| G3               | 72.39        | 83.80        | 0.86        | 27.61        | 16.20        | 1.70        |
| G4               | 62.44        | 76.32        | 0.82        | 37.56        | 23.68        | 1.59        |
| G5 最高所得組         | 48.50        | 60.82        | 0.80        | 51.50        | 39.18        | 1.31        |

註：消費傾向=消費支出/可支配所得；儲蓄=可支配所得-消費支出；儲蓄率=儲蓄/可支配所得。

資料來源：主計總處「家庭收支調查報告」(民國110年)。

## 第四節 原住民族家庭可支配所得

### 一、原住民族家庭每年可支配所得為 78.58 萬元，是我國全體家庭的 0.72 倍

本調查依據主計總處家庭收支調查報告之定義，以家庭總收入扣除非消費性支出(利息支出與繳稅、勞健保、農漁保險、紅白包禮金、捐款等移轉性支出)後，得到「家庭可支配所得」。本年度調查結果顯示，原住民族家庭之家庭可支配所得為 78.58 萬元/戶，而 110 年我國全體家庭的年可支配所得總金額為 109.06 萬元/戶，原住民族家庭可支配所得為全體家庭的 0.72 倍，較 106 年的 0.73 倍相當。

透過單因子變異數分析(One-way ANOVA)檢定不同特性原住民族家庭可支配所得金額的差異，發現在行政區域與戶內人口數有顯著差異。(見表 3-4-1)

1. 行政區域：居住在臺南市及臺北市的原住民族家庭年可支配所得最高，分別為 95.55 萬元/戶及 92.93 萬元/戶，其次是新北市、臺中市的原住民族家庭，分別為 90.05 萬元/戶與 87.56 萬元/戶；以平地原住民鄉(鎮、市、區)原住民族家庭之年可支配所得最低，為 66.72 萬元/戶。
2. 戶內共同生活人數：戶內共同生活人數愈多的原住民族家庭，每戶年可支配所得也愈高，但是與相同人數的全體家庭可支配所得差距也愈大。戶內共同生活人數 9 人以上的原住民族家庭，可支配所得僅達我國全體家庭的 4 成 2 水準。

與 106 年調查結果相比較，不同的戶內共同生活人數和我國全體家庭的相對倍數多數呈現下降的趨勢，也就是差異縮小。

表3-4-1 原住民族家庭可支配所得分析-依家庭基本特徵分

| 項目別                     | 106年                       |                          |                        | 110年                       |                          |                        |
|-------------------------|----------------------------|--------------------------|------------------------|----------------------------|--------------------------|------------------------|
|                         | 原住民族<br>家庭可支<br>配所得<br>(元) | 全體<br>家庭可支<br>配所得<br>(元) | 與全體<br>家庭的<br>相對倍<br>數 | 原住民族<br>家庭可支<br>配所得<br>(元) | 全體<br>家庭可支<br>配所得<br>(元) | 與全體<br>家庭的<br>相對倍<br>數 |
| <b>家庭可支配所得</b>          | <b>740,201</b>             | <b>1,018,941</b>         | <b>0.73</b>            | <b>785,765</b>             | <b>1,090,554</b>         | <b>0.72</b>            |
| <b>行政區域</b>             |                            |                          |                        |                            |                          |                        |
| 山地鄉(區)                  | 665,853                    | N/A                      | N/A                    | 691,637                    | N/A                      | N/A                    |
| 平地原住民族鄉<br>(鎮、市、區)      | 631,201                    | N/A                      | N/A                    | 667,164                    | N/A                      | N/A                    |
| 非原住民族鄉<br>(鎮、市、區)       | 826,319                    | N/A                      | N/A                    | 877,573                    | N/A                      | N/A                    |
| 新北市                     | 836,816                    | 1,046,576                | 0.80                   | 900,494                    | 1,151,270                | 0.78                   |
| 臺北市                     | 927,784                    | 1,344,538                | 0.69                   | 929,322                    | 1,430,572                | 0.65                   |
| 桃園市                     | 842,607                    | 1,105,711                | 0.76                   | 849,038                    | 1,190,800                | 0.71                   |
| 臺中市                     | 795,300                    | 1,033,169                | 0.77                   | 875,621                    | 1,084,908                | 0.81                   |
| 臺南市                     | 727,952                    | 902,536                  | 0.81                   | 955,538                    | 924,875                  | 1.03                   |
| 高雄市                     | 863,511                    | 985,517                  | 0.88                   | 811,628                    | 1,022,366                | 0.79                   |
| 其他非原住民族<br>鄉<br>(鎮、市、區) | 785,193                    | N/A                      | N/A                    | 888,658                    | N/A                      | N/A                    |
| <b>統計區域</b>             |                            |                          |                        |                            |                          |                        |
| 北部地區                    | 691,120                    | N/A                      | N/A                    | 783,849                    | N/A                      | N/A                    |
| 中部地區                    | 680,338                    | N/A                      | N/A                    | 816,497                    | N/A                      | N/A                    |
| 南部地區                    | 736,753                    | N/A                      | N/A                    | 762,887                    | N/A                      | N/A                    |
| 東部地區                    | 641,295                    | N/A                      | N/A                    | 672,270                    | N/A                      | N/A                    |
| 新北市                     | 852,613                    | 1,046,576                | 0.81                   | 896,825                    | 1,151,270                | 0.78                   |
| 臺北市                     | 927,784                    | 1,344,538                | 0.69                   | 929,322                    | 1,430,572                | 0.65                   |
| 桃園市                     | 837,203                    | 1,105,711                | 0.76                   | 836,122                    | 1,190,800                | 0.70                   |
| 臺中市                     | 797,030                    | 1,033,169                | 0.77                   | 882,260                    | 1,084,908                | 0.81                   |
| 臺南市                     | 727,952                    | 902,536                  | 0.81                   | 955,538                    | 924,875                  | 1.03                   |
| 高雄市                     | 804,595                    | 985,517                  | 0.82                   | 777,221                    | 1,022,366                | 0.76                   |
| <b>共同生活人數</b>           |                            |                          |                        |                            |                          |                        |
| 1人                      | 511,206                    | 428,207                  | 1.19                   | 319,970                    | 488,644                  | 0.65                   |
| 2人                      | 603,580                    | 749,097                  | 0.81                   | 584,818                    | 835,795                  | 0.70                   |
| 3人                      | 724,901                    | 1,080,394                | 0.67                   | 699,324                    | 1,184,618                | 0.59                   |
| 4人                      | 839,592                    | 1,305,800                | 0.64                   | 852,473                    | 1,494,820                | 0.57                   |
| 5人                      | 857,941                    | 1,417,788                | 0.61                   | 907,157                    | 1,570,609                | 0.58                   |
| 6人                      | 946,816                    | 1,539,993                | 0.61                   | 977,880                    | 1,734,661                | 0.56                   |
| 7人                      | 948,719                    | 1,803,616                | 0.53                   | 985,938                    | 1,942,015                | 0.51                   |
| 8人                      | 985,495                    | 1,865,521                | 0.53                   | 1,036,167                  | 2,230,626                | 0.46                   |
| 9人以上                    | 1,048,471                  | 2,159,442                | 0.49                   | 1,139,727                  | 2,698,016                | 0.42                   |

資料來源：原住民族委員會「臺灣原住民族經濟狀況調查報告」(民國106年)、主計總處「家庭收支調查報告」(民國106、110年)

註：與全體家庭的相對倍數=110年家庭可支配所得/110年全體家庭可支配所得。

## 二、原住民族家庭的可支配所得五等分位組分析

在原住民族家庭可支配所得五等分位組方面，參考主計總處「家庭收支調查報告」的劃分原則，將原住民族家庭可支配所得總額由低到高依序排序之後，每 20% 家庭劃分為同一分位組，共計五個分位組，其中第一分位組(G1)為「最低所得組」，第五分位組(G5)為「最高所得組」(表 3-4-2)。

表3-4-2 原住民族家庭與全體家庭可支配所得按戶數五等分位分

單位：元、%、人

| 110年<br>原住民族家庭  | 總計           | G1           | G2           | G3           | G4           | G5           | 五等分位<br>倍數(倍) |
|-----------------|--------------|--------------|--------------|--------------|--------------|--------------|---------------|
| A. 平均每戶可支配所得(元) | 785,765      | 250,699      | 499,327      | 710,373      | 952,262      | 1,542,233    | 6.15          |
| 分配比(%)          | 100.00       | 6.5          | 12.84        | 18.00        | 24.01        | 38.65        |               |
| 平均每戶人數(人)       | 3.55         | 2.57         | 3.58         | 4.05         | 4.47         | 4.83         |               |
| 平均每戶原住民族人數(人)   | 2.79         | 2.23         | 2.87         | 3.10         | 3.30         | 3.24         |               |
| 平均每人可支配所得(元)    | 267,203      | 144,781      | 211,536      | 247,462      | 299,933      | 438,066      | 3.03          |
| 吉尼係數            | <b>0.356</b> |              |              |              |              |              |               |
| 110年<br>全體家庭    | 總計           | 1<br>最低所得組   | 2            | 3            | 4            | 5<br>最高所得組   | 五等分位<br>倍數(倍) |
| B. 平均每戶可支配所得(元) | 1,090,554    | 358,594      | 662,440      | 935,016      | 1,291,029    | 2,205,691    | 6.15          |
| 分配比(%)          | 100.00       | 6.58         | 12.15        | 17.15        | 23.68        | 40.45        |               |
| 平均每戶人數(人)       | 2.89         | 1.62         | 2.3          | 2.95         | 3.52         | 4.03         |               |
| 平均每人可支配所得(元)    | 377,354      | 221,354      | 288,017      | 316,955      | 366,770      | 547,318      | 2.47          |
| 吉尼係數            | <b>0.341</b> |              |              |              |              |              |               |
| <b>(A/B)</b>    | <b>0.629</b> | <b>0.740</b> | <b>0.866</b> | <b>0.871</b> | <b>0.868</b> | <b>0.781</b> |               |

資料來源：主計總處「家庭收支調查報告」(民國 110 年)。

註 1：「家庭收支報告」計算平均每人年可支配所得=B/平均每戶人數。

註 2：五等分位倍數=G5/G1 之倍數

### (一)最高可支配所得組(G5)之可支配所得金額為最低可支配所得組(G1)的 6.15 倍

依原住民族家庭可支配所得五等分位組觀察，最高可支配所得組(G5)家庭平均每戶每年的可支配所得總金額為 154.22 萬元/戶，而最低可支配所得組(G1)家庭的可支配所得總金額為 25.07 萬元/戶，換算五等分位倍數為 6.15 倍，相對較 106 年的 7.35 倍下降。(見圖 3-4-1)。



圖3-4-1 原住民族家庭可支配所得五分位組金額

此外，依據 106 年「家庭收支調查報告」全體家庭的可支配所得五等分組情況，換算五等分位倍數為 6.15 倍。顯示相較於全體家庭的可支配所得分配狀況，原住民族家庭的貧富差距仍相對較高，但在最高與最低組的差距倍數已經與全體家庭相近。

再從表 3-4-2 可以看出，原住民族家庭最高可支配所得家庭 (G5) 的可支配所得總金額，占有所有原住民族家庭可支配所得金額的 38.65%，而最低可支配所得組 (G1) 僅占 6.50%。也就是說，可支配所得最高的前 1/5 原住民族家庭所擁有的可支配所得總金額，約占全體原住民族家庭的 4 成 (全體家庭為 40.45%)；而可支配所得最低的 1/5 家庭僅擁有不到 7.00% 的可支配所得總金額 (全體家庭為 6.58%)。顯示最低所得組每戶家庭的可支配所得金額較低的情況下，將嚴重的影響其家庭經濟狀況。

## **(二)原住民族家庭吉尼係數 0.356 較 106 年下降，屬尚可忍受情況**

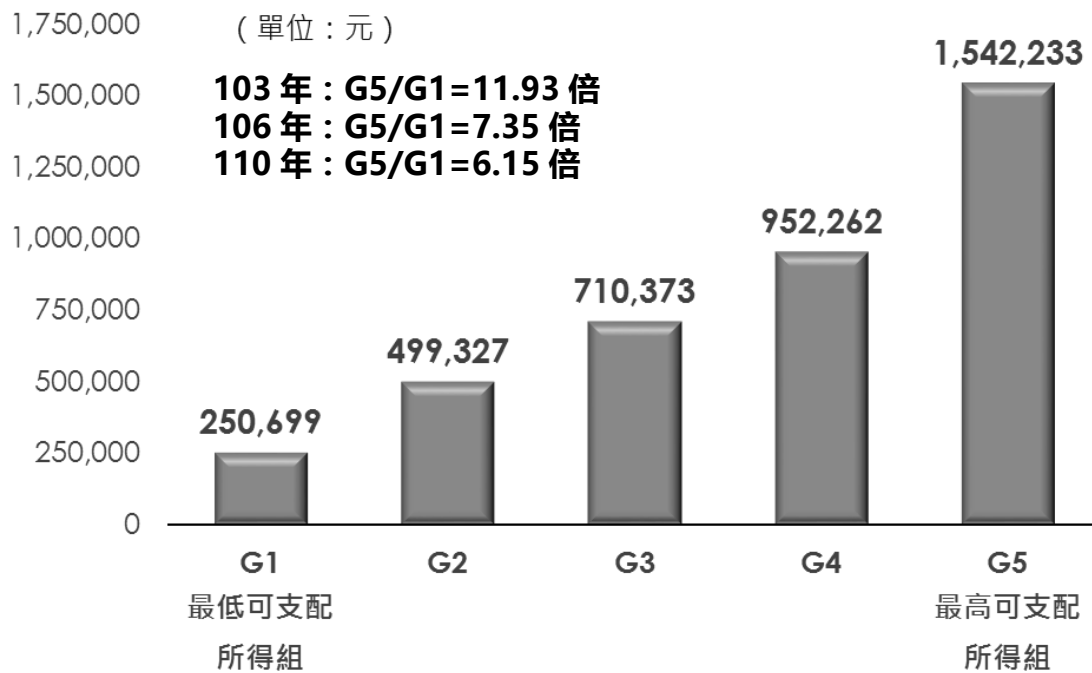
經常用來測量所得分配差距的指標，除了可支配所得五等分位倍數以外，另一項經常被使用的指標為「吉尼係數」(Gini's Concentration Coefficient)。一般來說，吉尼係數(介於 0~1 之間)解釋之標準為：係數愈大代表愈不公平，當吉尼係數為 0 時，表示「完全均等」；0.2 以下為「高度均等」；0.2~0.3 為「尚稱均等」；0.3~0.4 為「尚可忍受」；0.4~0.6 為「差距偏大」；0.6 以上為「高度不平均」；吉尼係數為 1.0 時表示「完全不均等」(李茂能，2004)。

本年度調查結果顯示，原住民族家庭可支配所得的吉尼係數為 0.356，也就是屬於「尚可忍受」的情況，若與 106 年原住民族家庭可支配所得的吉尼係數 0.420 相比較，從「差距偏大」進步為「尚可忍受」。110 年我國全體家庭的可支配所得吉尼係數為 0.341，與 106 年的 0.337 相近。原住民族家庭所得分配呈現不均等狀況雖然比全體家庭較大，但近年以來已經有改進的趨勢。

## **(三)最低所得組(G1)之特性為家庭人數少、分布在山地及平地原住民族鄉(鎮、市、區)比率偏高**

從表 3-4-3 家庭特徵的交叉分析可以發現，個人(1 人)戶家庭(56.05%)及 2 人戶家庭(29.18%)有較高比率屬於最低所得組(G1)；此外，居住在平地原住民族鄉(鎮、市、區) (30.41%)及山地鄉(區)(27.07%)的原住民族家戶也有較高比率屬於 G1 組。由於戶內人口數少的家庭，相對的有工作收入的成員也少，影響家庭整體收入狀況，家庭可支配所得也就偏低；而山地鄉(區)及平地原住民族鄉(鎮、市、區)的經濟狀況相對較都會地區不發達，也是影響其家庭可支配所得金額較低，而被歸入 G1 組的原因。



與家庭基本特徵進行交叉分析發現，原住民族家庭的可支配所得分位組，經檢定與行政區域及戶內共同生活人數等變數有顯著差異。(見表 3-4-3)

1. 行政區域：平地原住民族鄉(鎮、市、區)及山地鄉(區)的最低可支配所得家庭(G1)比率偏高，分別占 30.41%及 27.07%，對於山地及平地原住民族鄉(鎮、市、區)原住民族家庭的扶助與補助措施仍應持續進行。居住在臺南市及臺北市的原住民族家庭屬於最高可支配所得家庭(G5)的比率最高，其次是居住在臺中市者。

若以最高所得家庭與最低所得家庭的可支配所得倍數來看，則以山地原住民族鄉鎮市的倍數最高，為 6.33，高於平地原住民族鄉(鎮、市、區)及非原住民族鄉(鎮、市、區)的 6.08 及 5.81。

2. 戶內共同生活人數：戶內共同生活人數較少的家庭屬於最低(G1)或第二低可支配所得組(G2)的比率較高，尤其是個人(1人)戶與 2 人戶家庭的可支配所得相對來說比較低。由於戶內共同生活人數較多的家庭，需承擔的經濟壓力也較高，並不必然表示戶內共同生活人數較少(2 人以下)的原住民族家庭，其可支配所得狀況必然較人數多的家庭為差。

表3-4-3 原住民族家庭可支配所得五等分位組-依家庭基本特徵分

單位：%

| 項目別                 | 總計            | G1<br>最低<br>可支配<br>所得組 | G2           | G3           | G4           | G5<br>最高<br>可支配<br>所得組 | G5金額/<br>G1金額<br>倍數 |
|---------------------|---------------|------------------------|--------------|--------------|--------------|------------------------|---------------------|
| <b>總計</b>           | <b>100.00</b> | <b>20.37</b>           | <b>20.21</b> | <b>19.91</b> | <b>19.81</b> | <b>19.69</b>           | <b>6.15</b>         |
| <b>行政區域</b>         |               |                        |              |              |              |                        |                     |
| 山地鄉(區)              | 100.00        | 27.07                  | 21.61        | 19.46        | 15.30        | 16.55                  | 6.33                |
| 平地原住民族鄉<br>(鎮、市、區)  | 100.00        | 30.41                  | 22.54        | 16.94        | 15.40        | 14.70                  | 6.08                |
| 非原住民族鄉<br>(鎮、市、區)   | 100.00        | 13.13                  | 18.60        | 21.42        | 23.64        | 23.21                  | 5.81                |
| 新北市                 | 100.00        | 10.27                  | 17.25        | 23.26        | 27.33        | 21.90                  | 5.67                |
| 臺北市                 | 100.00        | 14.57                  | 16.08        | 25.13        | 18.09        | 26.13                  | 5.05                |
| 桃園市                 | 100.00        | 13.21                  | 19.33        | 21.97        | 23.50        | 21.97                  | 6.20                |
| 臺中市                 | 100.00        | 14.29                  | 18.27        | 22.26        | 21.59        | 23.59                  | 6.16                |
| 臺南市                 | 100.00        | 15.86                  | 16.55        | 20.69        | 19.31        | 27.59                  | 6.40                |
| 高雄市                 | 100.00        | 17.44                  | 19.77        | 17.44        | 22.87        | 22.48                  | 5.10                |
| 其他非原住民族鄉<br>(鎮、市、區) | 100.00        | 12.18                  | 19.58        | 19.92        | 24.31        | 24.01                  | 5.89                |
| <b>統計區域</b>         |               |                        |              |              |              |                        |                     |
| 北部地區                | 100.00        | 20.05                  | 23.16        | 16.65        | 21.16        | 18.98                  | 6.41                |
| 中部地區                | 100.00        | 17.89                  | 19.70        | 20.46        | 21.08        | 20.87                  | 6.48                |
| 南部地區                | 100.00        | 22.99                  | 18.90        | 19.39        | 17.87        | 20.84                  | 6.41                |
| 東部地區                | 100.00        | 29.38                  | 22.28        | 18.08        | 15.09        | 15.17                  | 5.94                |
| 新北市                 | 100.00        | 10.73                  | 16.99        | 23.14        | 27.07        | 22.07                  | 5.80                |
| 臺北市                 | 100.00        | 14.57                  | 16.08        | 25.13        | 18.09        | 26.13                  | 5.05                |
| 桃園市                 | 100.00        | 13.84                  | 19.64        | 22.36        | 22.93        | 21.23                  | 6.38                |
| 臺中市                 | 100.00        | 14.89                  | 17.85        | 21.41        | 22.33        | 23.51                  | 5.93                |
| 臺南市                 | 100.00        | 15.86                  | 16.55        | 20.69        | 19.31        | 27.59                  | 6.40                |
| 高雄市                 | 100.00        | 19.06                  | 22.00        | 17.73        | 20.77        | 20.44                  | 5.50                |
| <b>共同生活人數</b>       |               |                        |              |              |              |                        |                     |
| 1人                  | 100.00        | 70.70                  | 19.45        | 4.71         | 3.61         | 1.52                   | 7.27                |
| 2人                  | 100.00        | 35.85                  | 26.91        | 18.63        | 11.98        | 6.62                   | 6.64                |
| 3人                  | 100.00        | 20.73                  | 26.45        | 22.93        | 17.89        | 12.00                  | 5.44                |
| 4人                  | 100.00        | 12.36                  | 19.06        | 22.47        | 25.44        | 20.67                  | 5.67                |
| 5人                  | 100.00        | 7.59                   | 18.25        | 20.41        | 26.72        | 27.03                  | 6.12                |
| 6人                  | 100.00        | 7.54                   | 12.05        | 25.51        | 23.84        | 31.06                  | 4.65                |
| 7人                  | 100.00        | 5.02                   | 16.36        | 20.90        | 26.62        | 31.11                  | 4.74                |
| 8人                  | 100.00        | 8.31                   | 13.43        | 18.62        | 21.95        | 37.69                  | 6.12                |
| 9人以上                | 100.00        | 5.24                   | 12.16        | 15.27        | 19.37        | 47.97                  | 6.40                |

### 三、3 成 4 的原住民族家庭可支配所得水準屬於全體家庭最低的 20%

此外，將所有原住民族家庭的可支配所得總額由小到大排序之後，依據主計總處家庭收支調查報告中，全體家庭可支配所得五等分位組的劃分金額標準進行分組，其中第一分位組(A1)為對照全體家庭的最低可支配所得組，第五分位組(A5)為對照全體家庭的最高可支配所得組，據以推算原住民族家庭相對於全體家庭的可支配所得分位組中所處經濟地位。

依上述標準重新分組後發現，有 3 成 4 的原住民族家庭屬於全體家庭最低所得組(A1)，此外，累計有近 6 成的原住民族家庭歸屬在第二個分位組及以下(A1+A2)。位於第三分位組的比率為 19.99%，位於第四分位組為 12.87%，僅有 8.55%的原住民族家庭為最高所得組(A5)。由此分組依據顯示出，雖然最低所得組戶數比例已經有較 106 年下降，但原住民族家庭對照全體家庭時，其面臨的經濟弱勢情形仍是非常明顯(見表 3-4-4)。

表3-4-4 原住民族家庭可支配所得換算全體家庭所得分位組

單位：%；元

| 項目別                       |               | 原住民族家庭    |                |        |           |                |        | 全體家庭      |
|---------------------------|---------------|-----------|----------------|--------|-----------|----------------|--------|-----------|
|                           |               | 106 年     |                |        | 110 年     |                |        | 平均可支配所得   |
|                           |               | 平均可支配所得   | 可支配所得<br>累積百分比 | 累積百分比  | 平均可支配所得   | 可支配所得<br>累積百分比 | 累積百分比  |           |
| 原住民族家庭在全體家庭中<br>所屬可支配所得分組 | 總計/平均         | 649,832   | 100.00         | 累積百分比  | 785,765   | 100.0          | 累積百分比  | 1,090,554 |
|                           | A1<br>(最低所得組) | 202,573   | 42.71          | 42.71  | 326,771   | 33.84          | 33.84  | 358,594   |
|                           | A2            | 440,770   | 23.26          | 65.97  | 662,553   | 24.74          | 58.58  | 662,440   |
|                           | A3            | 658,116   | 17.05          | 83.02  | 930,964   | 19.99          | 78.58  | 935,016   |
|                           | A4            | 903,833   | 11.46          | 94.49  | 1,263,411 | 12.87          | 91.45  | 1,291,029 |
|                           | A5<br>(最高所得組) | 1,489,675 | 5.51           | 100.00 | 1,900,474 | 8.55           | 100.00 | 2,205,691 |

資料來源：原住民族委員會「臺灣原住民族經濟狀況調查報告」(民國 106 年)。主計總處「家庭收支調查報告」(民國 110 年)

原住民族家庭屬全體家庭可支配所得分位組，與居住行政區域及戶內共同生活人數經卡方檢定有顯著差異。(見表 3-4-5)

1. 行政區域：居住於平地原住民族鄉(鎮、市、區)的原住民族家庭屬最低所得組(A1)及次低所得組(A2)的比率最高，合計為 68.60%，其次為山地鄉(區)，合計為 67.94%；六都中以新北市及臺北市家庭屬最低及次低所得組的比率相對較低(分別為 46.32%及 49.25%)。屬最高所得組(A5)的比率則以臺南市相對較高(14.48%)。
2. 戶內共同生活人數：戶內共同生活人數較少的原住民族家庭屬於最低(A1)與次低(A2)可支配所得組的比率較高，尤其是單人戶與 2 人戶家庭，分別占 95.14%及 80.49%。但這並非代表共同生活人數少的家庭，其經濟狀況比人數較多的原住民族家庭差，若排除戶量大小因素，家中人口數多的原住民族家庭可能有更高的經濟壓力。

表3-4-5 原住民族家庭可支配所得換算全體家庭分位組-  
依家庭基本特徵分

單位：%

| 項目別             | 總計            | A1+A2        |              |              | A3           | A4           | A5          |
|-----------------|---------------|--------------|--------------|--------------|--------------|--------------|-------------|
|                 |               | A1           | A2           |              |              |              |             |
| <b>總計</b>       | <b>100.00</b> | <b>33.84</b> | <b>24.74</b> | <b>58.58</b> | <b>19.99</b> | <b>12.87</b> | <b>8.55</b> |
| <b>行政區域</b>     |               |              |              |              |              |              |             |
| 山地鄉(區)          | 100.00        | 42.71        | 25.23        | <b>67.94</b> | 15.51        | 10.01        | 6.54        |
| 平地原住民族鄉(鎮、市、區)  | 100.00        | 45.30        | 23.30        | <b>68.60</b> | 15.99        | 10.30        | 5.11        |
| 非原住民族鄉(鎮、市、區)   | 100.00        | 25.07        | 25.18        | <b>50.25</b> | 23.63        | 15.21        | 10.91       |
| 新北市             | 100.00        | 21.71        | 24.61        | <b>46.32</b> | 26.94        | 14.92        | 11.82       |
| 臺北市             | 100.00        | 25.13        | 24.12        | <b>49.25</b> | 20.10        | 17.09        | 13.57       |
| 桃園市             | 100.00        | 25.59        | 26.29        | <b>51.88</b> | 23.23        | 15.02        | 9.87        |
| 臺中市             | 100.00        | 27.91        | 22.26        | <b>50.17</b> | 22.59        | 17.94        | 9.30        |
| 臺南市             | 100.00        | 24.83        | 26.90        | <b>51.72</b> | 22.07        | 11.72        | 14.48       |
| 高雄市             | 100.00        | 27.13        | 28.29        | <b>55.43</b> | 21.71        | 14.34        | 8.53        |
| 其他非原住民族鄉(鎮、市、區) | 100.00        | 25.08        | 24.64        | <b>49.73</b> | 23.92        | 14.74        | 11.61       |
| <b>統計區域</b>     |               |              |              |              |              |              |             |
| 北部地區            | 100.00        | 35.85        | 23.60        | <b>59.45</b> | 19.13        | 12.50        | 8.92        |
| 中部地區            | 100.00        | 32.90        | 24.72        | <b>57.63</b> | 20.97        | 11.10        | 10.30       |
| 南部地區            | 100.00        | 35.80        | 25.09        | <b>60.89</b> | 18.20        | 11.37        | 9.54        |
| 東部地區            | 100.00        | 43.80        | 24.32        | <b>68.12</b> | 16.18        | 10.84        | 4.86        |
| 新北市             | 100.00        | 22.12        | 24.57        | <b>46.68</b> | 26.57        | 15.10        | 11.64       |
| 臺北市             | 100.00        | 25.13        | 24.12        | <b>49.25</b> | 20.10        | 17.09        | 13.57       |
| 桃園市             | 100.00        | 26.70        | 26.51        | <b>53.22</b> | 22.68        | 14.56        | 9.54        |
| 臺中市             | 100.00        | 27.98        | 21.41        | <b>49.39</b> | 23.22        | 17.86        | 9.53        |
| 臺南市             | 100.00        | 24.83        | 26.90        | <b>51.72</b> | 22.07        | 11.72        | 14.48       |
| 高雄市             | 100.00        | 32.31        | 27.30        | <b>59.60</b> | 19.63        | 12.81        | 7.96        |
| <b>共同生活人數</b>   |               |              |              |              |              |              |             |
| 1人              | 100.00        | 87.04        | 8.10         | <b>95.14</b> | 2.36         | 1.89         | 0.60        |
| 2人              | 100.00        | 53.30        | 27.19        | <b>80.49</b> | 12.25        | 3.80         | 3.46        |
| 3人              | 100.00        | 39.87        | 27.55        | <b>67.43</b> | 18.99        | 9.18         | 4.41        |
| 4人              | 100.00        | 23.89        | 28.01        | <b>51.89</b> | 24.75        | 14.62        | 8.74        |
| 5人              | 100.00        | 19.92        | 24.85        | <b>44.77</b> | 26.56        | 17.99        | 10.68       |
| 6人              | 100.00        | 14.45        | 27.15        | <b>41.60</b> | 24.40        | 20.48        | 13.52       |
| 7人              | 100.00        | 13.80        | 26.05        | <b>39.85</b> | 26.80        | 18.20        | 15.15       |
| 8人              | 100.00        | 15.91        | 21.14        | <b>37.06</b> | 23.93        | 23.24        | 15.77       |
| 9人以上            | 100.00        | 13.15        | 17.46        | <b>30.61</b> | 20.71        | 24.13        | 24.55       |

註：依主計總處「家庭收支調查報告」(民國102年)可支配所得五等分位組劃分方式分組，A1為最低所得組，A5為最高所得組。

#### 四、原住民族家庭貧窮率為 4.82%

根據衛生福利部資料顯示<sup>9</sup>，110 年全體家庭屬低收入戶有 14 萬 6,995 戶，占總戶數 1.63%，低收入戶人數 29 萬 5,901 人，占總人數的 1.27%。與 106 年底的低收入戶數 14 萬 2,814 戶、31 萬 7,257 人相，減少近 4 千餘戶，人數也減少 2 萬餘人。

貧窮線(poverty threshold)，是為滿足生活標準而需的最低收入水平。根據社會救助法規定，「經申請戶籍所在地直轄市、縣(市)主管機關審核認定，符合家庭總收入平均分配全家人口，每人每月在最低生活費以下，且家庭財產未超過中央、直轄市主管機關公告之當年度一定金額者。」，而所謂的最低生活費該法明文規定，「...由中央、直轄市主管機關參照中央主計機關所公布當地區最近一年每人可支配所得中位數百分之六十定之...」，低於此最低生活費，「且家庭財產未超過中央、直轄市主管機關公告之當年度一定金額者」，政府單位據此為低收入戶補助標準。

表3-4-6 民國 110 年各縣市每月最低生活費彙整表

| 省市           | 110 年最低生活費(元) |
|--------------|---------------|
| 新北市          | 15,600        |
| 臺北市          | 17,668        |
| 臺中市          | 14,596        |
| 臺南市          | 13,304        |
| 高雄市          | 13,341        |
| 臺灣省          | 13,288        |
| 福建省(金門縣、連江縣) | 12,102        |

資料來源：衛生福利部社會救助及社工司，<http://www.mohw.gov.tw>

<sup>9</sup> 資料來源為衛生福利部統計處，<https://dep.mohw.gov.tw/DOS/cp-5337-62357-113.html>

以列冊低收入戶戶數或人數，占全國總人口或戶數之比率為貧窮率，依據衛生福利部統計資料顯示，至 110 年底由各直轄市、縣(市)政府(不含金門縣、連江縣)所認定的原住民族低收入戶戶數為 10,937 戶<sup>10</sup>，占同年原住民族戶數 161,203 戶<sup>11</sup>的 6.78%；若以人數觀察，原住民族低收入戶人數<sup>12</sup>為 30,387 人，占同年原住民族人數 579,272 人的 5.25%。與全體家庭的 1.63%(戶)及 1.27%(人)相比較，原住民族家庭的貧窮率仍高於全體家庭。

表3-4-7 原住民族家庭貧窮率-依縣市別分

| 縣市別         | 戶數             |                |                 | 人數             |                |                    |
|-------------|----------------|----------------|-----------------|----------------|----------------|--------------------|
|             | 總戶數            | 低收入戶           | 低收入戶<br>占戶數比(%) | 總人數            | 低收入戶<br>人數     | 低收入戶人數<br>占總人數比(%) |
| <b>全體家庭</b> |                | <b>146,995</b> | <b>1.63</b>     |                | <b>295,901</b> | <b>1.27</b>        |
| <b>原住民族</b> | <b>161,203</b> | <b>10,937</b>  | <b>6.78</b>     | <b>579,272</b> | <b>30,387</b>  | <b>5.25</b>        |
| 新北市         | 13,869         | 619            | 4.46            | 57,717         | 1,677          | 2.91               |
| 臺北市         | 4,121          | 493            | 11.96           | 17,073         | 1,390          | 8.14               |
| 桃園市         | 19,927         | 1,515          | 7.60            | 79,195         | 5,257          | 6.64               |
| 臺中市         | 8,940          | 780            | 8.72            | 36,463         | 2,575          | 7.06               |
| 臺南市         | 1,881          | 85             | 4.52            | 8,649          | 274            | 3.17               |
| 高雄市         | 9,377          | 425            | 4.53            | 36,209         | 1,466          | 4.05               |
| 宜蘭縣         | 4,745          | 382            | 8.05            | 17,819         | 1,093          | 6.13               |
| 新竹縣         | 6,095          | 390            | 6.40            | 22,039         | 1,369          | 6.21               |
| 苗栗縣         | 3,135          | 210            | 6.70            | 11,411         | 627            | 5.49               |
| 彰化縣         | 1,129          | 69             | 6.11            | 6,145          | 175            | 2.85               |
| 南投縣         | 7,922          | 360            | 4.54            | 29,515         | 1,062          | 3.60               |
| 雲林縣         | 458            | 45             | 9.83            | 2,703          | 139            | 5.14               |
| 嘉義縣         | 1,662          | 67             | 4.03            | 5,925          | 160            | 2.70               |
| 屏東縣         | 17,573         | 1,145          | 6.52            | 60,829         | 2,843          | 4.67               |
| 臺東縣         | 26,778         | 1,916          | 7.16            | 78,313         | 4,177          | 5.33               |
| 花蓮縣         | 29,501         | 2,227          | 7.55            | 93,458         | 5,395          | 5.77               |
| 澎湖縣         | 187            | 4              | 2.14            | 659            | 7              | 1.06               |
| 基隆市         | 2,610          | 103            | 3.95            | 9,494          | 360            | 3.79               |
| 新竹市         | 1,027          | 96             | 9.35            | 4,464          | 310            | 6.94               |
| 嘉義市         | 266            | 6              | 2.26            | 1,192          | 31             | 2.60               |

資料來源：衛生福利部，<http://www.mohw.gov.tw>，2022 年 02 月 20 日更新；原住民族委員會 <http://www.cip.gov.tw>，110 年 12 月。

<sup>10</sup> 衛生福利部之原住民族戶定義為：(1)戶長為原住民者視為原住民族戶，以戶長性別統計。(2)戶長非原住民，如戶內原住民族人口數較多時則判定為原住民族戶。如原住民與非原住民之人口數相等時，則以年齡較長者是否具原住民族身分判定為原住民族戶或非原住民族戶。資料來源：衛生福利部 <http://www.mohw.gov.tw>。2017 年 12 月 01 日更新。

<sup>11</sup> 指「戶長具原住民族身分」之家戶，資料來源：原住民族委員會 <http://www.cip.gov.tw>。110 年 12 月。

<sup>12</sup> 衛生福利部之原住民族人數定義為：依原住民族身分法，具原住民族身分者即予以統計，而不論其是否隸屬於原住民族戶。

## 第五節 原住民族家庭居住狀況

### 一、原住民族家庭自有住宅率為 76.66%

本節針對全體原住民族家庭進行分析。本年度調查結果顯示，原住民族家庭住宅所有權屬於「自己的」比率占 76.66%，與 106 年調查結果的 74.35% 相比較提升 2.31 個百分點；另一方面，原住民族家庭的自有住宅率相對仍低於我國全體家庭的 90.22%。(見表 3-5-1)

表3-5-1 原住民族家庭自有住宅所有權狀況

單位：%

| 住宅所有權   | 103 年  |        | 106 年  |        | 110 年  |        |
|---------|--------|--------|--------|--------|--------|--------|
|         | 原住民族家庭 | 全體家庭   | 原住民族家庭 | 全體家庭   | 原住民族家庭 | 全體家庭   |
| 總計      | 100.00 | 100.00 | 100.00 | 100.00 | 100.0  | 100.00 |
| 自己的     | 73.20  | 85.34  | 74.35  | 89.27  | 76.66  | 90.22  |
| 租賃      | 23.42  | 8.48   | 22.98  | 8.04   | 19.81  | 6.97   |
| 單位/公司配住 | 0.42   |        | 0.43   |        | 0.41   |        |
| 借用      | 2.92   | 6.18   | 2.23   | 2.68   | 3.12   | 2.80   |
| 不知道/其他  | 0.04   |        | 0.02   |        | -      |        |

資料來源：原住民族委員會「臺灣原住民族經濟狀況調查報告」(民國 103 年、106 年)、行政院主計總處「家庭收支調查報告」(民國 103、106、110 年)。

註 1：借用在此定義為房屋非自有但屋主無償借用，借用期間不得將借用之房屋全部或一部轉出或轉借他人使用一切費用概由借用方負責，按照規定繳納。

註 2：「家庭收支調查報告」99 年以後新增「不住在一起的配偶、父母或子女所擁有」，併入「自己的」。

### 二、都會地區自有住宅率下降

一般而言，所得愈高之家庭其自有住宅率愈高，都市化程度較高之地區則因高房價而導致自有住宅率較低。本年度調查結果經卡方檢定，原住民族家庭自有住宅率與居住行政區域、戶內共同生活人數、家庭月收入及可支配所得五分位組有顯著差異。居住行政區域、戶內共同生活人數、家庭月收入及可支配所得五分位組有 25% 以上統計格期望值低於 5，因此分析結果僅供參考。(見表 3-5-2)

1. 行政區域：山地鄉(區)及平地原住民族鄉(鎮、市、區)的自有



住宅率接近 9 成，而臺北市、臺中市原住民族家庭的自有住宅率不及 6 成。整體原住民族家庭自有住宅率近 5 年來略微提升，臺北市、臺南市及新北市自有住宅率有提升。

2. 戶內共同生活人數：戶內共同生活人數 9 人以上的原住民族家庭，自有住宅率相對較高，在 8 成 3 以上；4 人家庭的自有住宅率相對較低，為 73.30%。
3. 家庭月收入：除了未滿 2 萬元的家戶以外，家庭月收入總和愈高的原住民族家庭，自有住宅率也愈高，從 2 萬至未滿 4 萬元的 72.72% 上升到 12 萬元以上的 85.24%。
4. 可支配所得五分位組：可支配所得呈現 G1 與 G5 自有住宅率相對較高的情形，約 7 成 8 以上，可能因 G1 組集中在山地鄉(區)及平地原住民族鄉(鎮、市、區)有關。而可支配所得 G2、G3 和 G4 組自有住宅率相對較低。

從表 3-5-2 可觀察到都會地區原住民族家庭的自有住宅率有上升，但相較於全體家庭自有住宅率仍然有極大的差距，尤以臺北市的差距較大，臺北市原住民族家庭的自有住宅率僅 55.28%，臺北市全體家庭的自有住宅率為 88.72%，臺北市原住民族家庭與全體家庭的自有住宅率相差 33.44 個百分點，但已經比 106 年的相差 41.91 個百分點差距拉近。臺中市的差距也達 31.73 個百分點。

表3-5-2 原住民族家庭自有住宅率狀況-依家庭基本特徵分

| 項目別              | 單位：%         |              |              |                 |                       |
|------------------|--------------|--------------|--------------|-----------------|-----------------------|
|                  | 103年         | 106年         | 110年         | 106-110年<br>成長率 | 110年<br>全體家庭<br>自有住宅率 |
| <b>總計</b>        | <b>73.20</b> | <b>74.35</b> | <b>76.66</b> | <b>2.31</b>     | <b>90.22</b>          |
| <b>行政區域</b>      |              |              |              |                 |                       |
| 山地鄉(區)           | 88.56        | 89.34        | 91.87        | 2.53            | N/A                   |
| 平地原住民族鄉(鎮、市、區)   | 85.23        | 83.64        | 86.70        | 3.06            | N/A                   |
| 非原住民族鄉(鎮、市、區)    | 59.98        | 63.09        | 65.87        | 2.78            | N/A                   |
| 新北市              | 52.02        | 56.64        | 60.85        | 4.21            | 88.68                 |
| 臺北市              | 53.19        | 43.88        | 55.28        | 11.40           | 88.72                 |
| 桃園市              | 62.78        | 64.46        | 65.65        | 1.19            | 90.91                 |
| 臺中市              | 50.33        | 54.83        | 55.81        | 0.98            | 87.54                 |
| 臺南市              | 59.60        | 62.65        | 67.59        | 4.94            | 88.72                 |
| 高雄市              | 68.28        | 71.28        | 71.32        | 0.04            | 89.97                 |
| 其他非原住民族(鎮、市、區)   | 66.75        | 72.59        | 74.48        | 1.89            | N/A                   |
| <b>共同生活人數</b>    |              |              |              |                 |                       |
| 1人               | 71.03        | 77.00        | 73.11        | -3.89           | N/A                   |
| 2人               | 76.79        | 76.30        | 80.29        | 3.99            | N/A                   |
| 3人               | 69.97        | 72.12        | 75.92        | 3.80            | N/A                   |
| 4人               | 68.58        | 70.27        | 73.30        | 3.03            | N/A                   |
| 5人               | 71.78        | 72.37        | 75.50        | 3.13            | N/A                   |
| 6人               | 78.41        | 79.16        | 79.70        | 0.54            | N/A                   |
| 7人               | 78.84        | 79.31        | 75.14        | -4.17           | N/A                   |
| 8人               | 85.70        | 79.02        | 81.78        | 2.76            | N/A                   |
| 9人以上             | 84.86        | 79.46        | 83.34        | 3.88            | N/A                   |
| <b>家庭月收入總和</b>   |              |              |              |                 |                       |
| 未滿2萬元            | 78.22        | 75.11        | 81.03        | 5.92            | N/A                   |
| 2萬至未滿4萬元         | 66.56        | 72.02        | 72.72        | 0.70            | N/A                   |
| 4萬至未滿6萬元         | 67.94        | 70.78        | 74.11        | 3.33            | N/A                   |
| 6萬至未滿8萬元         | 75.00        | 71.96        | 74.51        | 2.55            | N/A                   |
| 8萬至未滿10萬元        | 77.59        | 79.93        | 79.31        | -0.62           | N/A                   |
| 10萬至未滿12萬元       | 82.12        | 80.30        | 80.28        | -0.02           | N/A                   |
| 12萬元以上           | 89.29        | 84.63        | 85.24        | 0.61            | N/A                   |
| <b>可支配所得五等分位</b> |              |              |              |                 |                       |
| G1 最低所得組         | 77.57        | 76.81        | 78.36        | 1.55            | 85.97                 |
| G2               | 66.40        | 70.76        | 73.74        | 2.98            | 86.30                 |
| G3               | 68.62        | 70.13        | 74.03        | 3.90            | 88.82                 |
| G4               | 72.90        | 74.06        | 74.88        | 0.82            | 93.61                 |
| G5 最高所得組         | 80.10        | 79.92        | 82.33        | 2.41            | 96.41                 |

資料來源：原住民族委員會「臺灣原住民族經濟狀況調查報告」(民國99、103年)、主計總處「家庭收支調查報告」(民國106年)。

### 三、住宅為租賃/配住家庭平均每月房屋租金為 10,528 元

原住民族住宅為租賃或公司/單位配住的家庭，每月租金在 5 千元以下者合計占 12.68%；5 千元至未滿 1 萬元者占 38.47%；1 萬元以上者占 47.23%；此外有 1.64% 原住民族家庭住宅為租賃或公司/單位配住但並不需要繳納房租。整體而言，原住民族家庭住宅為租賃或配住者，平均每個月需要支付房屋租金的金額為 10,528 元。每月房屋租金較 106 年的 9,106 元提升 1,422 元。(見圖 3-5-1)

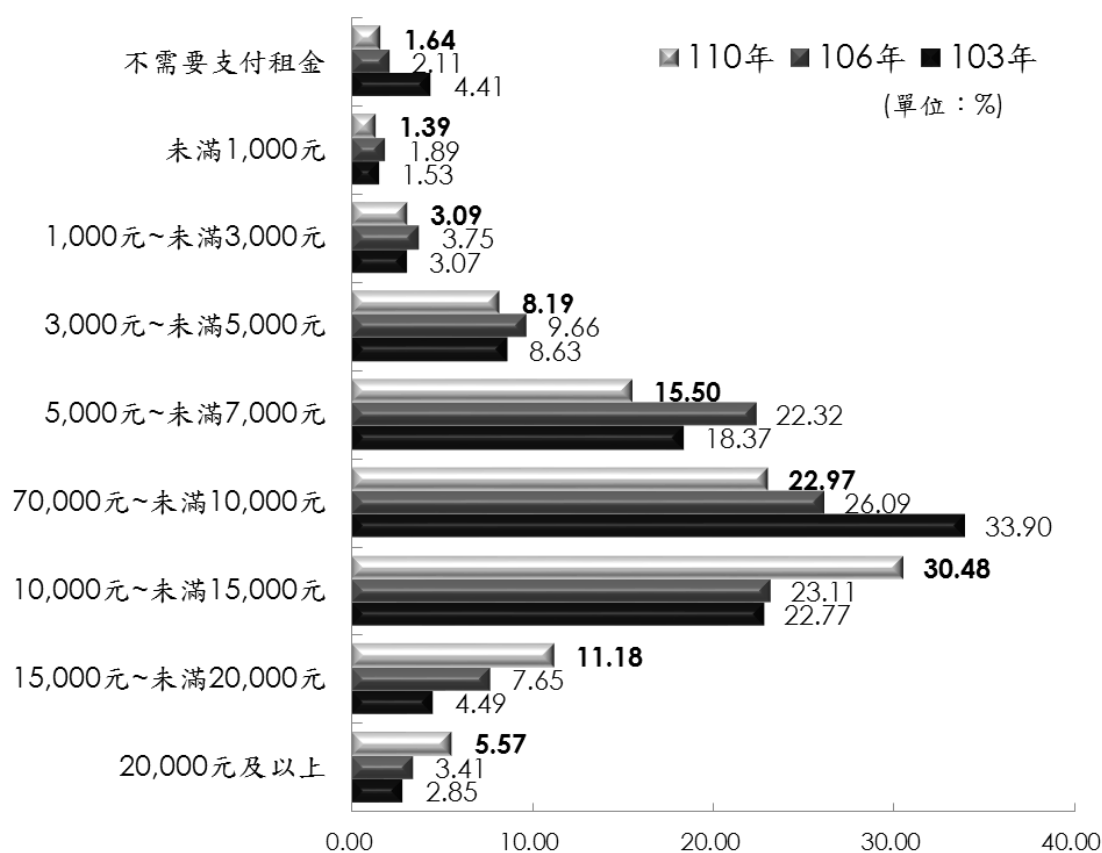

註 1：103 年樣本數：租賃或公司/單位配住的家庭 1,243 人

註 2：106 年樣本數：租賃或公司/單位配住的家庭 1,241 人

註 3：110 年樣本數：租賃或公司/單位配住的家庭 1,090 人

圖 3-5-1 原住民族家庭住宅為租賃/配住每月平均租金

原住民族家庭住宅租賃/配住每月平均租金與行政區域、家戶共同生活人數、家庭月收入總和及可支配所得五等有顯著差異。(見表 3-5-3)

1. 行政區域：山地鄉(區)、平地原住民族鄉(鎮、市、區)原住民族家庭住宅租賃/配住每月平均租金約 7,500 元以下；臺北市原住民族家庭每月平均租金最高，為 15,241 元。
2. 戶內共同生活人數：戶內共同生活人數為 8 人的原住民族家庭住宅租賃/配住每月平均租金最高，為 13,106 元。
3. 家庭月收入總和：家庭月收入 10 萬元以上的原住民族家庭，住宅租賃/配住每月平均租金較高，約在 12,000 元以上；家庭月收入未滿 2 萬元的原住民族家庭，每月平均租金較低，為 6,931 元。
4. 可支配所得五分位組：可支配所得愈高的組別，住宅租賃/配住每月平均租金也愈高，由 G1 組的 7,999 元，上升到 G5 組的 13,141 元。

表3-5-3 原住民族家庭住宅租賃/配住每月平均租金-  
依家庭基本特徵分

單位：%、元

| 項目別                 | 總計            | 未滿<br>1,000<br>元 | 1,000<br>元~未滿<br>3,000<br>元 | 3,000<br>元~未滿<br>5,000<br>元 | 5,000<br>元~未滿<br>7,000<br>元 | 7,000~<br>未滿<br>10,000<br>元 | 10,000~<br>未滿<br>15,000<br>元 | 15,000<br>~未滿<br>20,000<br>元 | 20,000<br>元及以<br>上 | 不需要<br>支付租<br>金 | 平均<br>金額      |
|---------------------|---------------|------------------|-----------------------------|-----------------------------|-----------------------------|-----------------------------|------------------------------|------------------------------|--------------------|-----------------|---------------|
| <b>總計</b>           | <b>100.00</b> | <b>1.39</b>      | <b>3.09</b>                 | <b>8.19</b>                 | <b>15.50</b>                | <b>22.97</b>                | <b>30.48</b>                 | <b>11.18</b>                 | <b>5.57</b>        | <b>1.64</b>     | <b>10,528</b> |
| <b>行政區域</b>         |               |                  |                             |                             |                             |                             |                              |                              |                    |                 |               |
| 山地鄉(區)              | 100.00        | -                | 16.71                       | 27.53                       | 27.84                       | 5.49                        | 13.87                        | 4.47                         | 1.99               | 2.10            | <b>6,824</b>  |
| 平地原住民族鄉<br>(鎮、市、區)  | 100.00        | 5.25             | 7.36                        | 19.61                       | 24.36                       | 18.89                       | 17.04                        | 0.91                         | 3.75               | 2.84            | <b>7,201</b>  |
| 非原住民族鄉(鎮、<br>市、區)   | 100.00        | 0.97             | 1.91                        | 5.85                        | 13.81                       | 24.30                       | 32.94                        | 12.78                        | 5.97               | 1.47            | <b>11,119</b> |
| 新北市                 | 100.00        | 0.50             | 2.51                        | 7.54                        | 2.51                        | 17.09                       | 41.71                        | 21.11                        | 6.53               | 0.50            | <b>12,440</b> |
| 臺北市                 | 100.00        | 2.35             | 2.35                        | -                           | 3.53                        | 8.24                        | 50.59                        | 9.41                         | 21.18              | 2.35            | <b>15,241</b> |
| 桃園市                 | 100.00        | -                | 0.83                        | 3.75                        | 17.92                       | 26.67                       | 33.75                        | 12.92                        | 2.92               | 1.25            | <b>10,715</b> |
| 臺中市                 | 100.00        | -                | 1.56                        | 3.91                        | 17.19                       | 30.47                       | 25.00                        | 16.41                        | 5.47               | -               | <b>11,266</b> |
| 臺南市                 | 100.00        | 2.17             | 2.17                        | 10.87                       | 17.39                       | 26.09                       | 23.91                        | 17.39                        | -                  | -               | <b>9,696</b>  |
| 高雄市                 | 100.00        | -                | 3.23                        | 11.29                       | 14.52                       | 35.48                       | 29.03                        | 3.23                         | 1.61               | 1.61            | <b>8,879</b>  |
| 其他非原住民族<br>鄉(鎮、市、區) | 100.00        | 3.15             | 1.98                        | 7.69                        | 24.58                       | 28.55                       | 21.30                        | 3.93                         | 4.83               | 3.98            | <b>8,940</b>  |
| <b>共同生活人數</b>       |               |                  |                             |                             |                             |                             |                              |                              |                    |                 |               |
| 1人                  | 100.00        | 4.44             | 8.61                        | 16.09                       | 23.46                       | 22.15                       | 15.10                        | 2.30                         | 3.40               | 4.45            | <b>7,055</b>  |
| 2人                  | 100.00        | 1.58             | 2.93                        | 10.38                       | 19.75                       | 25.29                       | 28.10                        | 7.43                         | 3.04               | 1.49            | <b>9,492</b>  |
| 3人                  | 100.00        | 0.55             | 3.13                        | 9.07                        | 15.33                       | 21.76                       | 33.39                        | 12.64                        | 2.62               | 1.51            | <b>10,393</b> |
| 4人                  | 100.00        | 0.71             | 2.04                        | 6.48                        | 14.32                       | 22.10                       | 35.04                        | 12.77                        | 6.06               | 0.46            | <b>11,367</b> |
| 5人                  | 100.00        | 1.14             | 2.13                        | 6.18                        | 14.28                       | 24.93                       | 30.20                        | 11.44                        | 7.55               | 2.15            | <b>10,866</b> |
| 6人                  | 100.00        | 1.12             | 1.13                        | 5.97                        | 15.43                       | 28.80                       | 25.66                        | 8.55                         | 11.05              | 2.30            | <b>10,958</b> |
| 7人                  | 100.00        | 1.35             | 4.19                        | 5.69                        | 12.63                       | 23.13                       | 26.46                        | 15.78                        | 8.35               | 2.43            | <b>11,369</b> |
| 8人                  | 100.00        | 3.89             | -                           | 4.00                        | 14.15                       | 15.22                       | 43.84                        | 11.27                        | 7.61               | -               | <b>13,106</b> |
| 9人以上                | 100.00        | 3.14             | 7.27                        | 11.53                       | 2.55                        | 10.15                       | 39.57                        | 22.95                        | 2.84               | -               | <b>11,218</b> |
| <b>家庭月收入總和</b>      |               |                  |                             |                             |                             |                             |                              |                              |                    |                 |               |
| 未滿2萬元               | 100.00        | 3.76             | 13.11                       | 22.65                       | 23.34                       | 16.13                       | 13.88                        | 1.46                         | 4.20               | 1.46            | <b>6,931</b>  |
| 2萬至未滿4萬元            | 100.00        | 0.44             | 2.67                        | 9.88                        | 24.20                       | 25.82                       | 26.10                        | 7.12                         | 2.03               | 1.75            | <b>9,026</b>  |
| 4萬至未滿6萬元            | 100.00        | 1.95             | 3.61                        | 7.89                        | 11.75                       | 25.11                       | 31.84                        | 12.74                        | 4.01               | 1.09            | <b>10,489</b> |
| 6萬至未滿8萬元            | 100.00        | 0.78             | 0.45                        | 5.35                        | 14.03                       | 23.63                       | 36.74                        | 13.58                        | 3.50               | 1.94            | <b>10,843</b> |
| 8萬至未滿10萬元           | 100.00        | 2.35             | 2.51                        | 6.02                        | 11.84                       | 18.55                       | 36.90                        | 11.84                        | 9.11               | 0.88            | <b>11,463</b> |
| 10萬至未滿12萬<br>元      | 100.00        | -                | 3.03                        | 3.38                        | 12.64                       | 21.18                       | 33.04                        | 7.66                         | 17.40              | 1.67            | <b>12,329</b> |
| 12萬元以上              | 100.00        | 1.58             | 1.68                        | 5.81                        | 4.88                        | 18.72                       | 22.45                        | 24.64                        | 16.05              | 4.19            | <b>15,776</b> |
| <b>可支配所得五等分位</b>    |               |                  |                             |                             |                             |                             |                              |                              |                    |                 |               |
| G1 最低所得組            | 100.00        | 1.60             | 6.79                        | 17.02                       | 25.01                       | 20.33                       | 18.55                        | 5.60                         | 2.65               | 2.44            | <b>7,999</b>  |
| G2                  | 100.00        | 1.31             | 4.05                        | 6.88                        | 16.15                       | 25.90                       | 33.50                        | 9.03                         | 2.70               | 0.47            | <b>9,905</b>  |
| G3                  | 100.00        | 2.46             | 2.23                        | 8.42                        | 13.15                       | 24.84                       | 29.86                        | 12.16                        | 4.83               | 2.04            | <b>10,526</b> |
| G4                  | 100.00        | 0.78             | 1.31                        | 5.92                        | 14.66                       | 20.28                       | 36.66                        | 12.90                        | 6.02               | 1.47            | <b>11,102</b> |
| G5 最高所得組            | 100.00        | 0.59             | 1.75                        | 4.08                        | 9.64                        | 22.48                       | 30.28                        | 15.99                        | 13.01              | 2.18            | <b>13,141</b> |

#### 四、2 成 9 原住民族自有住宅家庭有房貸，每月房貸平均負擔 18,244 元

在原住民族家庭房屋貸款方面，調查發現，25.99%的原住民族自有住宅家庭目前有房屋貸款，74.01%沒有房貸。與 106 年調查結果相比較，有房屋貸款的比率略降 3.30 個百分點。

有房屋貸款的原住民族自有住宅家庭中，平均每戶的房屋貸款金額為 329.68 萬元/戶，比較 106 年及 110 年平均貸款總額，110 年的平均貸款總額提升。110 年每個月需繳納的貸款費用(含本金與利息)為 18,244 元/戶，與 106 年調查每月繳款 16,754 元/戶相比較，略為上升。(見表 3-5-4)

表3-5-4 原住民族家庭房屋貸款、房貸總額及月繳房貸金額情況

| 項目別     | 103 年<br>原住民族家庭 | 106 年<br>原住民族家庭 | 110 年<br>原住民族家庭 |
|---------|-----------------|-----------------|-----------------|
| 有無房屋貸款  | 100.00%         | 100.00%         | 100.00%         |
| 沒有      | 67.73%          | 70.71%          | 74.01%          |
| 有       | 32.27%          | 29.29%          | 25.99%          |
| 平均貸款總額  | 221.15 萬元       | 245.92 萬元       | 329.68 萬元       |
| 每月繳房貸金額 | 14,865 元        | 16,754 元        | 18,244 元        |

資料來源：原住民族委員會「臺灣原住民族經濟狀況調查報告」(民國 103、106 年)。

有房貸的原住民族家庭以向「銀行」貸款的比例最高，為 95.30%，其次是向「信用合作社」貸款占 4.31%。向其他單位貸款的比例相對較低，如「親朋好友」0.57%、「家人」0.36%及「儲蓄互助社」0.29%。

原住民族自有住宅家庭房屋貸款與行政區域、家戶共同生活人數、家庭月收入總和及可支配所得五等有顯著差異。(見表 3-5-5)

1. 行政區域：山地鄉(區)原住民族自有住宅家庭有房屋貸款的比率最低，僅有 9.56%，臺中市家庭有房屋貸款的比率最高，為 45.24%；從有房貸的家庭平均貸款總額來看，以臺北市的平均貸款金額最高，為 542.76 萬元；從有房貸的家庭月繳房貸金額來看，以新北市每月繳款金額 23,468 元最高。
2. 戶內共同生活人數：戶內共同生活人數為 5 人的原住民族自有住宅家庭有房屋貸款的比率最高，為 31.85%；平均貸款金額以 4 人家庭的 373.39 萬元為最高。
3. 家庭月收入總和：家庭月收入 10 至未滿 12 萬元的原住民族自有住宅家庭有房屋貸款的比率最高，為 42.75%。家庭月收入愈高的家庭房貸總額也愈高，每月繳房貸金額也愈高。
4. 可支配所得五分位組：可支配所得愈高的組別原住民族自有住宅家庭有房屋貸款的比率、房貸總額、每月繳房貸金額也愈高。

由此觀察得知，居住在都會地區的原住民族自有住宅家庭，除了每月需要負擔生活所需費用支出之外，還需負擔較高金額的房屋貸款，經濟壓力相對於非都市原住民族地區高，其中臺北市原住民族自有住宅家庭平均房屋貸款總金額達 542.76 萬元最高；從每月繳房貸金額來看，則以新北市家庭每月平均 23,468 元最高，且比山地鄉家庭月繳 14,585 元高出約 9 千元，顯示都會地區原住民族自有住宅家庭需承擔較高的經濟生活壓力。

表3-5-5 原住民族自有住宅家庭有房貸比率與每月繳款金額-  
依家庭基本特徵分

單位：%、萬元、元

| 項目別              | 總計            | 沒有<br>房屋貸款<br>(%) | 有房屋貸款(%)       |               |               |
|------------------|---------------|-------------------|----------------|---------------|---------------|
|                  |               |                   | 平均貸款<br>總額(萬元) | 月繳房貸<br>金額(元) |               |
| <b>總計</b>        | <b>100.00</b> | <b>74.01</b>      | <b>25.99</b>   | <b>329.68</b> | <b>18,244</b> |
| <b>行政區域</b>      |               |                   |                |               |               |
| 山地鄉(區)           | 100.00        | 90.44             | <b>9.56</b>    | 172.62        | 14,585        |
| 平地原住民族鄉(鎮、市、區)   | 100.00        | 82.87             | <b>17.13</b>   | 289.88        | 16,552        |
| 非原住民族鄉(鎮、市、區)    | 100.00        | 59.31             | <b>40.69</b>   | 360.85        | 19,158        |
| 新北市              | 100.00        | 54.92             | <b>45.08</b>   | 454.23        | 23,468        |
| 臺北市              | 100.00        | 73.87             | <b>26.13</b>   | 542.76        | 22,586        |
| 桃園市              | 100.00        | 59.11             | <b>40.89</b>   | 303.76        | 16,710        |
| 臺中市              | 100.00        | 54.76             | <b>45.24</b>   | 375.00        | 20,789        |
| 臺南市              | 100.00        | 60.20             | <b>39.80</b>   | 369.87        | 18,910        |
| 高雄市              | 100.00        | 63.59             | <b>36.41</b>   | 344.78        | 17,985        |
| 其他非原住民族鄉(鎮、市、區)  | 100.00        | 58.87             | <b>41.13</b>   | 318.46        | 17,580        |
| <b>共同生活人數</b>    |               |                   |                |               |               |
| 1人               | 100.00        | 92.88             | <b>7.12</b>    | 253.91        | 14,886        |
| 2人               | 100.00        | 78.77             | <b>21.23</b>   | 286.80        | 16,244        |
| 3人               | 100.00        | 75.92             | <b>24.08</b>   | 308.91        | 17,193        |
| 4人               | 100.00        | 68.69             | <b>31.31</b>   | 373.39        | 19,934        |
| 5人               | 100.00        | 68.15             | <b>31.85</b>   | 345.79        | 18,533        |
| 6人               | 100.00        | 69.11             | <b>30.89</b>   | 317.82        | 18,103        |
| 7人               | 100.00        | 70.81             | <b>29.19</b>   | 342.09        | 18,796        |
| 8人               | 100.00        | 71.62             | <b>28.38</b>   | 371.45        | 19,585        |
| 9人以上             | 100.00        | 72.83             | <b>27.17</b>   | 279.62        | 18,555        |
| <b>家庭月收入總和</b>   |               |                   |                |               |               |
| 未滿2萬元            | 100.00        | 95.74             | <b>4.26</b>    | 180.60        | 11,443        |
| 2萬至未滿4萬元         | 100.00        | 84.76             | <b>15.24</b>   | 248.88        | 14,386        |
| 4萬至未滿6萬元         | 100.00        | 74.33             | <b>25.67</b>   | 287.80        | 16,165        |
| 6萬至未滿8萬元         | 100.00        | 68.78             | <b>31.22</b>   | 323.01        | 17,969        |
| 8萬至未滿10萬元        | 100.00        | 61.32             | <b>38.68</b>   | 354.26        | 19,629        |
| 10萬至未滿12萬元       | 100.00        | 57.25             | <b>42.75</b>   | 367.96        | 18,919        |
| 12萬元以上           | 100.00        | 63.22             | <b>36.78</b>   | 431.07        | 23,762        |
| <b>可支配所得五等分位</b> |               |                   |                |               |               |
| G1 最低所得組         | 100.00        | 88.17             | <b>11.83</b>   | 307.14        | 17,457        |
| G2               | 100.00        | 77.04             | <b>22.96</b>   | 275.79        | 14,924        |
| G3               | 100.00        | 72.93             | <b>27.07</b>   | 303.80        | 17,693        |
| G4               | 100.00        | 65.90             | <b>34.10</b>   | 340.70        | 18,686        |
| G5 最高所得組         | 100.00        | 65.67             | <b>34.33</b>   | 379.05        | 20,548        |



## 第六節 原住民族家庭負債狀況

### 一、原住民族家庭平均負債金額為 82.59 萬元

本節針對全體原住民族家庭進行分析。估算原住民族家庭的平均負債金額，假設家庭的房屋貸款全額歸屬由經濟戶長支付。依據平均負債計算公式為：

$$\begin{aligned} \text{平均負債} &= (\text{房貸總額} + \text{消費貸款總額} + \text{創業貸款總額} + \text{私人貸款總額} \\ &\quad + \text{其他貸款總額}) / \text{經濟戶長人數} \\ &= (16,371,938 + 3,480,888 + 310,905 + 253,315 + 160,294) \text{萬元} \\ &\quad / 249,146 \text{人} \\ &= 82.59 \text{萬元} \end{aligned}$$

說明 1：私人借貸包含向親友/雇主/店家借錢、預支薪水或賒帳等各項借貸。

說明 2：249,146 人係指扣除金門縣、連江縣之經濟戶長，包含原住民族身份及非原住民族身份之經濟戶長。

原住民族經濟戶長平均負債金額為 82.59 萬元，若以原住民族家庭的平均年可支配所得為 78.58 萬元估算，則原住民族家庭約需 1.05 年的時間才能償還負債；若以原住民族家庭平均年儲蓄金額 27.54 萬元估算，在不增加其他債務(如：房貸、消費貸款、私人借貸)且排除利息支出的情況下，則需要 3.00 年的時間才能償還負債。

### 二、原住民族家庭平均負債比為 23.97

負債比是指月收入和總負債餘額的比率，負債包含房屋貸款、消費性貸款、創業貸款、欠他人款及其他貸款總額，本調查假設房貸全額歸屬於經濟戶長支付，因此實際數據可能會高估。依據負債比計算公式為：

$$\begin{aligned} \text{負債比} &= \text{經濟戶長總負債金額平均值} / \text{經濟戶長月收入平均值} \\ &= 82.59 \text{ 萬元} / 34,454 \text{ 元} \\ &= 23.97 \end{aligned}$$

估算 110 年原住民族經濟戶長的平均負債比為 23.97，每位經濟戶長的負債總額為其月收入的 23.97 倍，也就是說，原住民族家庭必須完全沒有任何支出 23.97 個月才可能把負債還清。

原住民族經濟戶長的負債比及平均負債金額，與行政區域、戶內共同生活人數和可支配所得五等有顯著差異

1. 行政區域：居住在非原住民族鄉(鎮、市、區)的經濟戶長負債比(29.07)高於山地鄉及平地原住民族鄉，其中又以新北市的經濟戶長負債比最高，且負債金額也相對較高。
2. 戶內共同生活人數：戶內人口數 1 人的原住民族家庭負債比相對較低，為 10.08%，且平均負債金額也相對較低。4-8 人戶家庭的平均負債比與負載金額相對較高。
3. 可支配所得五分位組：負債比最高的是 G4 組，為 25.85%；負債比最低的是 G2 組，負債比為 22.37%。

在負債金額部份，可支配所得愈高的組別，負債金額也相對愈高，由 G1 組的 37.56 萬上升到 G5 組的 131.02 萬元負債。整體來看，可支配所得較高的原住民族家庭，負債也及負債金額皆比較高。

表3-6-1 原住民族家庭負債比及負債金額-依家庭基本特徵分

| 項目別              | 原住民族家庭<br>負債比(%) | 原住民族家庭<br>負債金額(萬元) |
|------------------|------------------|--------------------|
| <b>總計</b>        | <b>23.97</b>     | <b>82.59</b>       |
| <b>行政區域(新制)</b>  |                  |                    |
| 山地鄉(區)           | 10.63            | 30.59              |
| 平地原住民族鄉(鎮、市、區)   | 20.73            | 59.29              |
| 非原住民族鄉(鎮、市、區)    | 29.07            | 114.58             |
| 新北市              | 34.47            | 136.74             |
| 臺北市              | 25.19            | 99.00              |
| 桃園市              | 26.03            | 97.34              |
| 臺中市              | 28.68            | 117.44             |
| 臺南市              | 26.18            | 114.69             |
| 高雄市              | 29.80            | 107.50             |
| 其他非原住民族鄉(鎮、市、區)  | 28.96            | 119.08             |
| <b>統計區域</b>      |                  |                    |
| 北部地區             | 25.29            | 90.92              |
| 中部地區             | 19.27            | 67.23              |
| 南部地區             | 19.47            | 66.75              |
| 東部地區             | 19.12            | 54.80              |
| 新北市              | 33.41            | 132.08             |
| 臺北市              | 25.19            | 99.00              |
| 桃園市              | 25.17            | 92.24              |
| 臺中市              | 27.40            | 108.45             |
| 臺南市              | 26.18            | 114.69             |
| 高雄市              | 27.12            | 93.12              |
| <b>共同生活人數</b>    |                  |                    |
| 1人               | 10.08            | 20.24              |
| 2人               | 20.46            | 61.90              |
| 3人               | 21.73            | 70.07              |
| 4人               | 27.51            | 106.36             |
| 5人               | 26.57            | 103.89             |
| 6人               | 24.93            | 95.97              |
| 7人               | 26.81            | 93.56              |
| 8人               | 29.03            | 115.34             |
| 9人以上             | 21.80            | 84.14              |
| <b>可支配所得五等分位</b> |                  |                    |
| G1 最低所得組         | 25.38            | 37.56              |
| G2               | 22.37            | 62.85              |
| G3               | 22.80            | 77.69              |
| G4               | 25.85            | 105.85             |
| G5 最高所得組         | 23.74            | 131.02             |

註 1：負債比=經濟戶長總負債金額平均值/經濟戶長月收入平均值；平均負債=(房貸總額+消費總額+創業貸款總額+私人借貸總額+其他貸款總額)/經濟戶長人數

註 2：本年度負債包含房屋貸款、消費性貸款、創業貸款、欠他人款及其他貸款。

## 第七節 原住民族家庭扶養狀況及老化指數

近年來受到出生率逐年下降影響，人口增長率也長期呈現遞減之趨勢。我國各年齡層人口分布也逐漸形成幼年人口及老年人口較少，而青壯年人口較多的組織分布。為瞭解原住民族家庭與全體民眾在家庭扶養狀況及老化指數之差距，特此分析其差異。

「國民年金法」規定，年滿 55 歲之原住民即具領取國民年金之資格，因此原住民年滿 55 歲以上即可視為「老年人口」。

觀察我國全體家庭的人口結構可以發現，高齡者(65 歲以上)比率逐年上升，而幼年人口(0-14 歲)比率則因出生率下降而逐年降低。以下依據國際規範之計算標準，分別推算原住民族家庭之扶養比、扶幼比、扶老比及老化指數。原住民族之老年人口以 55 歲為基準，全體家庭則以 65 歲以上為基準。計算方式如下：

$$\text{原住民扶養比} = (\text{0-14 歲人口} + \text{55 歲以上人口}) / \text{15-54 歲人口} * 100\%$$

$$\text{原住民扶幼比} = \text{0-14 歲人口} / \text{15-54 歲人口} * 100\%$$

$$\text{原住民扶老比} = \text{55 歲以上人口} / \text{15-54 歲人口} * 100\%$$

$$\text{原住民老化指數} = \text{55 歲以上人口} / \text{0-14 歲人口} * 100\%$$

$$\text{扶養比} = (\text{0-14 歲人口} + \text{65 歲以上人口}) / \text{15-64 歲人口} * 100\%$$

$$\text{扶幼比} = \text{0-14 歲人口} / \text{15-64 歲人口} * 100\%$$

$$\text{扶老比} = \text{65 歲以上人口} / \text{15-64 歲人口} * 100\%$$

$$\text{老化指數} = \text{65 歲以上人口} / \text{0-14 歲人口} * 100\%$$

本年度調查報告為與全體民眾狀況相比較，因以下分析中，與我國全體民眾比較時以 65 歲以上為基準；與歷年比較時，以 55 歲以上為基準。故後續章節有關歷年與我國全體民眾比較的相關數據，宜謹慎引用。

110 年原住民族家庭整體的扶養比為 39.57%，表示原住民族依賴人口對有工作能力人口的比率與全體家庭的 41.34% 相近，即每 100 個有工作能力的原住民族人口需扶養的依賴人口數接近 40 人。原住民族家庭的扶幼比 26.85% 高於全體家庭的 17.51%；原住民族的扶老比 12.72% 則低於全體家庭的 23.83%；原住民族家庭的老化指數 47.40% 亦低於全體家庭的 136.14%。

總觀原住民族家庭整體收入較全體家庭低，但所需扶養的依賴人口卻又與全體家庭相近，原住民族工作者的負擔相對略重。對原住民族家庭來說，最主要的收入來源是每月薪資報酬，即使有固定的工作且縮衣節食也可能需要舉債度日；另從老化指數來觀察，雖目前原住民族家庭的老化指數低於全體家庭，但依據內政部統計，我國自 82 年起邁入高齡化社會以來，65 歲以上老人占總人口比率持續攀升。原住民族的扶幼比較全體家庭為高，但是老化指數卻相對較低，原住民族 15-64 歲有工作能力的人口比率較低，0-14 歲及 65 歲以上依賴人口則較高。

面對上述的人口結構問題，在幼年人口方面，應關注現有學齡前兒童的托教服務措施及課後照顧體系，改善原住民族家庭的幼兒托育需求、紓解原住民族家庭育兒托育照顧負擔，以提高女性勞動參與率提升。在高齡者人口方面，現階段原住民族的平均壽命雖然較一般民眾低，然則逐年邁向高齡社會的趨勢無可避免，對於原住民族高齡者的健康、照顧及經濟安全也更顯重要。透過喘息服務、長期照顧等方

案支持家庭照顧老人的措施，使高齡者獲得更為周全的照顧。此外，透過直接工作創造方案、僱用獎助津貼與協助創業等對策，以及職業訓練方案之實施，以提高中原住民族高齡者的就業意願與機會，使其人力資源能夠獲得更為充分的發揮與利用。

表3-7-1 原住民族家庭及全體家庭扶養狀況及老化指數-  
以 55 歲及 65 歲為基準

| 項目別  | 106 年<br>原住民族家庭(%) |         | 110 年<br>原住民族家庭(%) |         | 全體家庭(%) |
|------|--------------------|---------|--------------------|---------|---------|
|      | 55 歲為基準            | 65 歲為基準 | 55 歲為基準            | 65 歲為基準 |         |
| 扶養比  | 61.02              | 37.22   | 67.05              | 39.57   | 41.34   |
| 扶幼比  | 31.99              | 27.26   | 32.13              | 26.85   | 17.51   |
| 扶老比  | 29.03              | 9.96    | 34.92              | 12.72   | 23.83   |
| 老化指數 | 90.73              | 36.53   | 108.67             | 47.40   | 136.14  |

資料來源：原住民族委員會，原住民族人口數統計資料。<http://www.cip.gov.tw>；內政部戶政司，<https://www.ris.gov.tw/app/portal/346>，110 年 12 月底人口，不含金門、連江縣。

原住民族委員會「臺灣原住民族經濟狀況調查報告」(民國 106 年)。

註 1：原住民扶養比=(0-14 歲人口+55 歲以上人口)/15-54 歲人口；

原住民扶幼比=0-14 歲人口/15-54 歲人口\*100；

原住民扶老比=55 歲以上人口/15-54 歲人口\*100。

註 2：原住民老化指數=55 歲以上人口/0-14 歲人口\*100。

註 3：依內政部統計標準老年人口係指 65 歲以上人口。

## 第八節 原住民族家庭上網情形

本節針對全體原住民族家庭進行分析。原住民族委員會自民國 102 年起推動「建構原住民族地區無線寬頻環境計畫」，於原民部落建置「愛部落 (i-Tribe)」網路系統，推動原鄉地區無線寬頻公益應用服務延伸，促進原鄉無線網路普及率與使用率。民國 109 年原住民族委員會結合前瞻計畫「戶外無線寬頻計畫」協助介接無線寬頻應用服務，強化原鄉部落資訊基礎建設。為瞭解原住民族家庭目前上網情形，是否因為各項政策的推動而提升，特此分析其狀況。

### 一、原住民族家庭連網率達 93.81%

根據調查顯示，本次調查 5,391 個原住民族家庭中，有 93.81% 的原住民族家庭有連上網際網路，而僅有 6.19% 的家庭沒有連上網際網路，相較 106 年的 65.02%，大幅增加 28.79 個百分點，平均每年增加 5.76。原住民族家庭上網率大幅提升應與近年來智慧型手機普及，家戶成員可以經由智慧型手機連接上網有關(見圖 3-8-1)。若比照國家通訊傳播委員會「家戶及個人接取使用資訊與通信科技」指標，家戶連網率在 109 年已達 88.90%<sup>13</sup>；國家發展委員會「108 年個人家戶數位機會調查報告」結果，臺灣家戶連網率在 108 年也首度突破九成(90.4%)。由此顯示近年以來，原住民族家庭連上網際網路的比例已經和全體家庭連網率相當。

此外，原住民族委員會近年以來陸續推動原住民族部落網路普及，如 103 年「建構原住民族地區無線寬頻環境計畫」，推動原住民族部

---

<sup>13</sup> 家戶連網率：可上網之家庭總數占全國總家戶數之百分比。家戶連網係指經由固定或行動網路接取網際網路之家庭，並非僅經由電腦，也可以經由行動電話、平板電腦、PDA、遊戲機、數位電視等。2021 年我國因受 Covid-19 疫情影響，無法進行消費者使用行為之市場調查，故無相關資料。[https://www.ncc.gov.tw/chinese/files/22062/5203\\_47664\\_220624\\_1.pdf](https://www.ncc.gov.tw/chinese/files/22062/5203_47664_220624_1.pdf)

落無線寬頻環境普及率；進行「前瞻計畫-原住民族部落免費戶外無線寬頻上網」愛部落(i-Tribe)免費戶外無線網路(WiFi)建置與部落網路頻寬等，也是原住民族家庭連網率提升的助力。

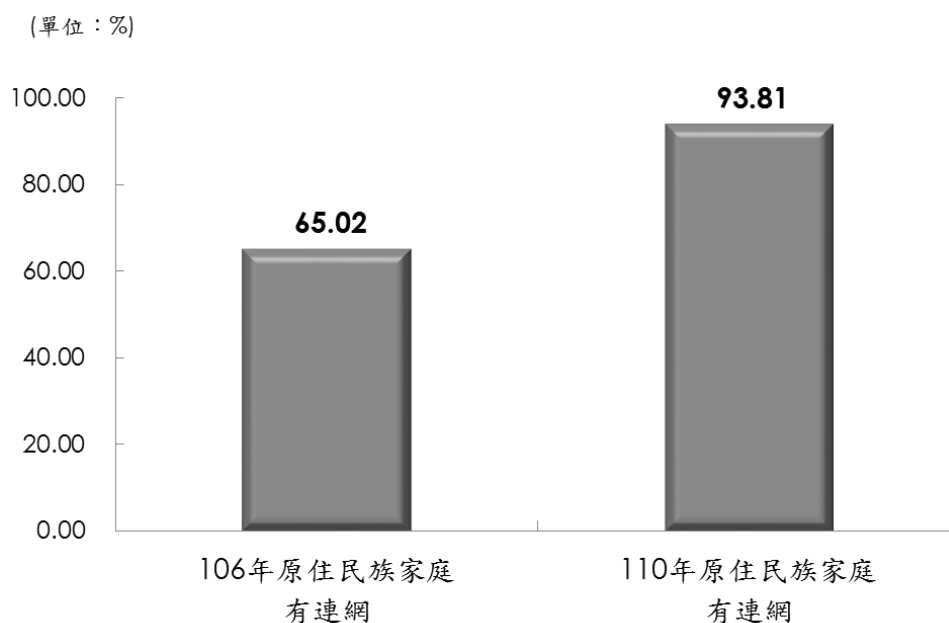

資料來源：原住民族委員會「臺灣原住民族經濟狀況調查報告」(民國 106 年)。

圖3-8-1 原住民族家庭連網情形

經交叉分析顯示，家庭連網情形會因行政區域、統計區域、共同生活人數、家庭月收入總和、可支配所得五分位組的不同而有顯著差異。(見表 3-8-1)

1. 行政區域：居住在六都及非原住民族鄉(鎮、市、區)的家庭，有連上網際網路的比率占 9 成 7 以上；而居住在平地原住民族鄉(鎮、市、區)及山地鄉(區)的家庭，有連上網際網路的比率較低，但也接近 9 成，分別為 87.79%及 89.82%。
2. 統計區域：居住在六都的家庭有連上網際網路的比率占 9 成 5 以上，有連網的比率相對較高。居住在中部及南部地區的家庭，有連上網際網路的比率占 9 成 2 至 9 成 5。居住在北



部地區的家庭有連上網際網路的比率較低，但也有 88.77% 的連網率，次低者為居住在東部地區的家庭，有連上網際網路的比率占 89.84%。

3. 共同生活人數：共同生活人數 4 人以上家庭，家庭有連上網際網路的比率占 9 成 5 以上，而共同生活人數 1 人的家庭，有連上網際網路的比率較低，占 74.98%，次低者為共同生活人數 2 人的家庭，有連上網際網路的比率占 90.88%。
4. 家庭月收入總和：家庭月收入總和在 2 萬元以上者，家庭有連上網際網路的比率達 9 成以上，其中家庭月收入總和在 12 萬元以上者，有連上網際網路的比率高達 99.30%；而家庭月收入總和未滿 2 萬元者，有連上網際網路的比率僅占 72.88%。
5. 可支配所得五分位組：可支配所得愈高的組別，家庭有連上網際網路的比率愈高，從可支配所得 G1 組的 81.80% 遞增至可支配所得 G5 組的 98.90%。

表3-8-1 原住民族家庭連網情形—依區域分

單位：%

| 項目別                 | 103年<br>有連網比率 | 106年<br>有連網比率 | 110年<br>有連網比率 |
|---------------------|---------------|---------------|---------------|
| <b>總計</b>           | <b>60.71</b>  | <b>65.02</b>  | <b>93.81</b>  |
| <b>行政區域</b>         |               |               |               |
| 山地鄉(區)              | 51.31         | 58.19         | 87.79         |
| 平地原住民族鄉<br>(鎮、市、區)  | 38.77         | 51.99         | 89.82         |
| 非原住民族鄉<br>(鎮、市、區)   | 75.96         | 74.38         | 98.08         |
| 新北市                 | 79.29         | 83.20         | 98.64         |
| 臺北市                 | 82.98         | 81.63         | 98.49         |
| 桃園市                 | 66.14         | 66.38         | 97.50         |
| 臺中市                 | 75.17         | 67.24         | 98.67         |
| 臺南市                 | 71.72         | 79.52         | 98.62         |
| 高雄市                 | 80.26         | 63.83         | 98.84         |
| 其他非原住民族鄉<br>(鎮、市、區) | 78.45         | 79.34         | 97.41         |
| <b>統計區域</b>         |               |               |               |
| 北部地區                | 74.14         | 75.78         | 88.77         |
| 中部地區                | 62.61         | 57.81         | 95.95         |
| 南部地區                | 59.50         | 67.41         | 92.50         |
| 東部地區                | 39.48         | 52.70         | 89.84         |
| 新北市                 | 79.07         | 82.54         | 98.69         |
| 臺北市                 | 82.98         | 81.63         | 98.49         |
| 桃園市                 | 63.86         | 66.79         | 97.19         |
| 臺中市                 | 73.79         | 64.99         | 97.30         |
| 臺南市                 | 71.72         | 79.52         | 98.62         |
| 高雄市                 | 75.79         | 66.20         | 95.21         |
| <b>共同生活人數</b>       |               |               |               |
| 1人                  | 22.44         | 45.55         | 74.98         |
| 2人                  | 38.39         | 53.10         | 90.88         |
| 3人                  | 59.95         | 67.67         | 94.13         |
| 4人                  | 70.44         | 74.63         | 97.25         |
| 5人                  | 73.22         | 75.92         | 96.46         |
| 6人                  | 69.94         | 77.29         | 98.22         |
| 7人                  | 70.93         | 77.35         | 97.46         |
| 8人                  | 66.34         | 72.05         | 97.81         |
| 9人或以上               | 72.21         | 74.06         | 96.76         |
| <b>家庭月收入總和</b>      |               |               |               |
| 未滿2萬元               | 25.37         | 32.42         | 72.88         |
| 2萬至未滿4萬元            | 53.73         | 59.88         | 91.56         |
| 4萬至未滿6萬元            | 66.23         | 66.19         | 95.97         |
| 6萬至未滿8萬元            | 74.49         | 72.52         | 98.58         |
| 8萬至未滿10萬元           | 74.25         | 78.13         | 98.82         |
| 10萬至未滿12萬元          | 83.23         | 79.44         | 99.09         |
| 12萬元以上              | 81.08         | 86.50         | 99.30         |
| <b>可支配所得五分位組</b>    |               |               |               |
| G1 最低可支配所得組         | 33.34         | 40.61         | 81.80         |
| G2                  | 55.12         | 63.47         | 93.39         |
| G3                  | 66.69         | 67.67         | 96.70         |
| G4                  | 71.18         | 71.43         | 98.60         |
| G5 最高可支配所得組         | 76.77         | 81.75         | 98.90         |

## 二、原住民族家庭有 92.19%擁有智慧型手機

原住民族家庭擁有網路設備使用狀況方面，以擁有智慧型手機的比率最高，占 92.19%，其次為桌上型電腦，占 26.43%，再其次依序為筆記型電腦(24.77%)、平板電腦(18.15%)。除了桌上型電腦之外，其餘上網設備的比例都較 106 年增加。(見圖 3-8-2)

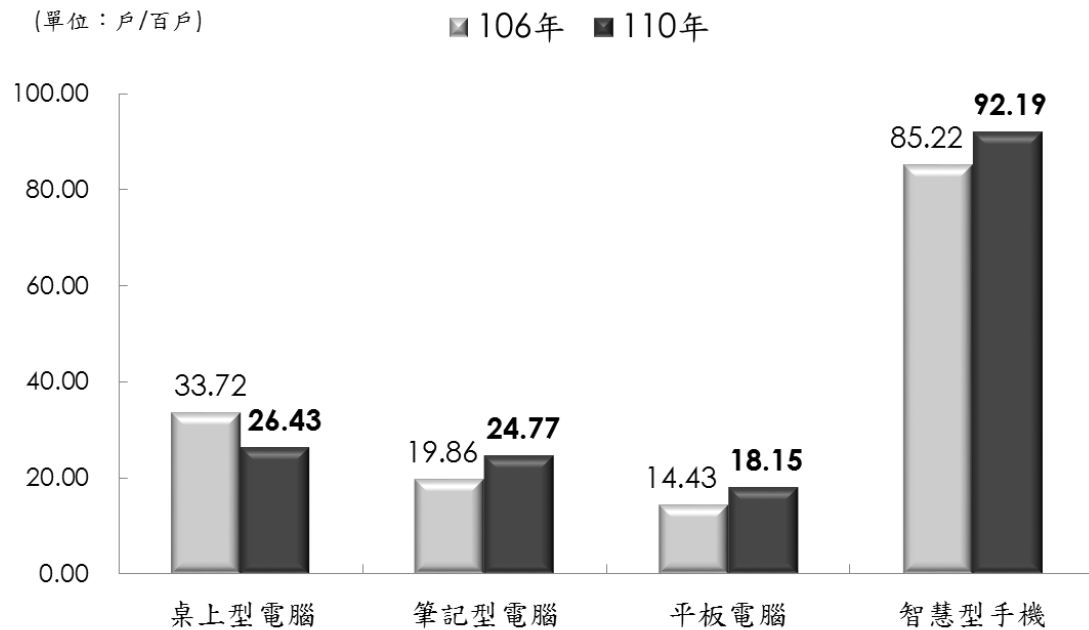

資料來源：原住民族委員會「臺灣原住民族經濟狀況調查報告」(民國 106 年)。

圖3-8-2 原住民族家庭可上網設備擁有情形

## 第肆章 原住民族經濟戶長經濟狀況分析

經濟戶長是家庭主要收入來源者，針對經濟戶長經濟狀況進行分析，可初步窺知家戶的經濟能力。本調查所探討之原住民族家庭經濟戶長包含原住民族經濟戶長及非原住民族經濟戶長，本章擬聚焦分析同時兼具原住民身分且為家中經濟主要來源者(分析樣本 4,377 人)，了解原住民族經濟戶長的經濟概況、投資儲蓄情形，以及對政府政策的知曉度及需求，作為政策規畫的參考。

### 第一節 經濟戶長基本特徵分析

#### 一、經濟戶長性別分布

本次調查結果顯示，經濟戶長的性別以男性居多，占 55.51%，女性經濟戶長占 44.49%。與歷年調查結果相較，男性經濟戶長比率減少，從 103 年的 66.43% 下降至 106 年的 62.13%、110 年的 55.51%。(見圖 4-1-1)

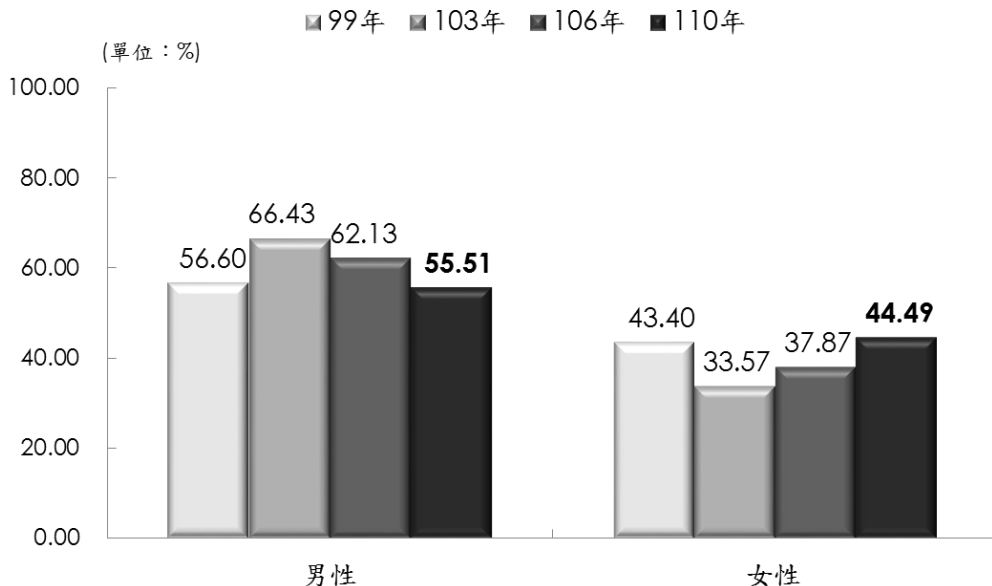

註：樣本數 99 年 2,903 人、103 年 3,919 人、106 年 4,519 人、110 年 4,377 人。

圖4-1-1 經濟戶長性別分布歷年比較

## 二、經濟戶長年齡分布

經濟戶長年齡以 60 歲及以上比率最高，占 35.93%，其次為 50~59 歲，占 24.03%，再其次依序為 40~49 歲(20.59%)、30~39 歲(15.00%)、20~29 歲(4.44%)。

與 106 年調查結果相較，經濟戶長年齡有顯著差異，60 歲及以上經濟戶長的比率增加 7.92 個百分點，而 20~29 歲、30~39 歲、40~49 歲、50~59 歲經濟戶長的比率分別減少 1.41、1.01、3.08 及 2.42 個百分點。(見圖 4-1-2)

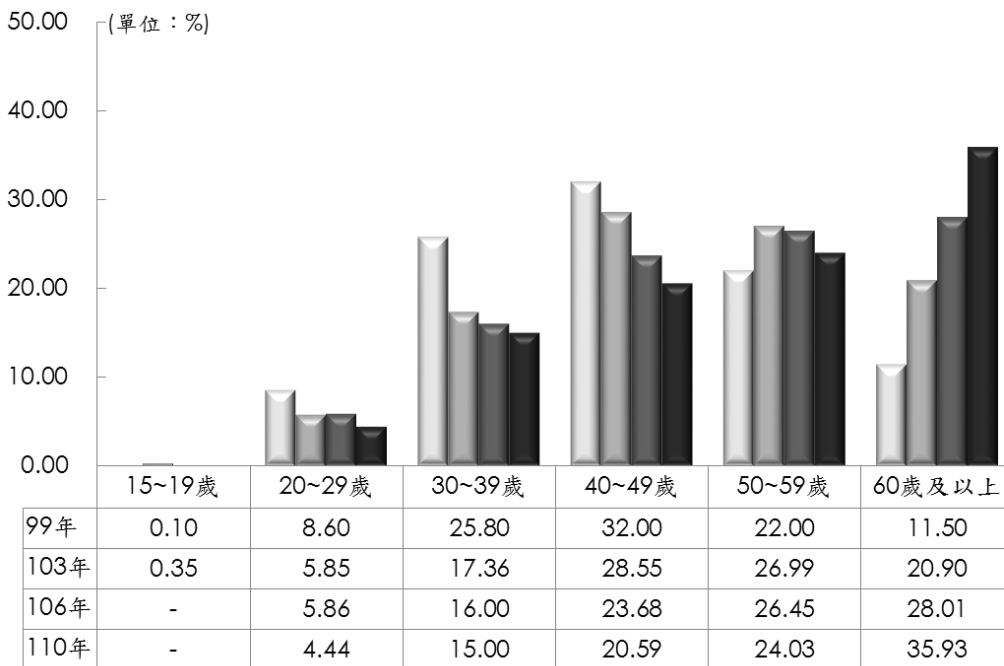

註：樣本數 99 年 2,903 人、103 年 3,919 人、106 年 4,519 人、110 年 4,377 人。

圖4-1-2 經濟戶長年齡分布歷年比較

依照主計總處對經濟戶長之定義，經濟戶長不單單為戶內成員中收入最多者，其必須滿足「負責維持家庭主要生計」，倘若雖收入最多，但並未負擔家庭主要生計，不視為經濟戶長，而以收入次多且負擔家庭主要生計者為經濟戶長。由於山地鄉(區)與平地原住民族鄉(鎮、

市、區)青壯人口外出工作情形普遍，且許多外出工作者仍對原鄉家庭有經濟挹注，故原鄉家庭經濟戶長年齡層相對偏高。(見表 4-1-1)

表4-1-1 原住民族經濟戶長年齡分布—按區域分

單位：%

| 項目別                 | 樣本數   | 總計     | 15-19<br>歲 | 20-29<br>歲 | 30-39<br>歲 | 40-49<br>歲 | 50-59<br>歲 | 60歲<br>及以上 |
|---------------------|-------|--------|------------|------------|------------|------------|------------|------------|
| 總計                  | 4,377 | 100.00 | -          | 4.44       | 15.00      | 20.59      | 24.03      | 35.93      |
| 行政區域                |       |        |            |            |            |            |            |            |
| 山地鄉(區)              | 1,181 | 100.00 | -          | 3.27       | 12.93      | 18.54      | 25.34      | 39.91      |
| 平地原住民族鄉<br>(鎮、市、區)  | 1,180 | 100.00 | -          | 3.18       | 9.81       | 13.91      | 22.62      | 50.48      |
| 非原住民族鄉<br>(鎮、市、區)   | 2,016 | 100.00 | -          | 5.87       | 19.24      | 25.71      | 24.09      | 25.09      |
| 新北市                 | 383   | 100.00 | -          | 6.50       | 15.54      | 29.38      | 26.55      | 22.03      |
| 臺北市                 | 114   | 100.00 | -          | 4.46       | 16.96      | 20.54      | 30.36      | 27.68      |
| 桃園市                 | 512   | 100.00 | -          | 4.65       | 20.93      | 26.48      | 22.18      | 25.76      |
| 臺中市                 | 232   | 100.00 | -          | 8.26       | 24.77      | 22.02      | 23.39      | 21.56      |
| 臺南市                 | 66    | 100.00 | -          | 7.53       | 13.98      | 33.33      | 19.35      | 25.81      |
| 高雄市                 | 209   | 100.00 | -          | 2.84       | 16.48      | 25.57      | 25.00      | 30.11      |
| 其他非原住民族鄉<br>(鎮、市、區) | 501   | 100.00 | -          | 6.90       | 20.14      | 24.07      | 23.29      | 25.59      |

### 三、經濟戶長教育程度分布

在經濟戶長的教育程度分布上，本次調查結果以高中(職)教育程度的比率最高，占 33.96%，其次為國小及以下、國初中，分別占 26.93%及 21.01%，高教育程度者相對較低，專科、大學及以上者分別占 5.84%及 12.26%。與 106 年調查結果相較，經濟戶長教育程度無顯著差異。(見圖 4-1-3)

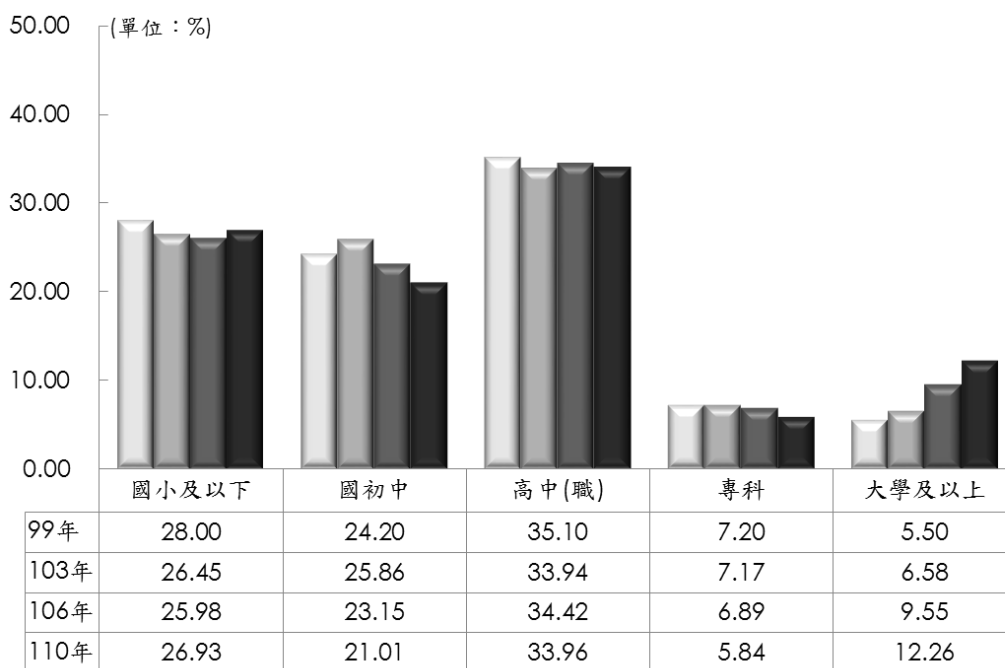

註：樣本數 99 年 2,903 人、103 年 3,919 人、106 年 4,519 人、110 年 4,377 人。

圖4-1-3 經濟戶長教育程度分布歷年比較

經交叉分析，經濟戶長教育程度會因性別、年齡、行政區域(新制)、統計區域的不同而有顯著差異。(見表 4-1-2)

1. 性別：男性經濟戶長教育程度以高中(職)比率最高，占 38.09%，女性經濟戶長教育程度以國小及以下比率最高，占 35.62%。整體來看，男性經濟戶長教育程度相對較女性高。
2. 年齡：55 歲以下經濟戶長教育程度以高中(職)比率最高，55 歲以上經濟戶長教育程度以國小及以下比率最高。
3. 行政區域：居住在山地鄉(區)及平地原住民族鄉(鎮、市、區)之經濟戶長，教育程度為高中(職)的比率占 3 成以上，相對較高。
4. 統計區域：居住在六都及北部地區、南部地區、中部地區的經濟戶長，教育程度以高中(職)的比率較高；而居住在東部地區的經濟戶長，教育程度以國小及以下比率較高，占 35.76%。

表4-1-2 經濟戶長教育程度—按性別、年齡、區域分

單位：%

| 項目別                 | 樣本數          | 總計            | 國小<br>及以下    | 國初中          | 高中(職)        | 專科          | 大學<br>及以上    |
|---------------------|--------------|---------------|--------------|--------------|--------------|-------------|--------------|
| <b>總計</b>           | <b>4,377</b> | <b>100.00</b> | <b>26.93</b> | <b>21.01</b> | <b>33.96</b> | <b>5.84</b> | <b>12.26</b> |
| <b>性別</b>           |              |               |              |              |              |             |              |
| 男性                  | 2,430        | 100.00        | 19.96        | 22.95        | 38.09        | 6.17        | 12.83        |
| 女性                  | 1,947        | 100.00        | 35.62        | 18.59        | 28.82        | 5.42        | 11.56        |
| <b>年齡</b>           |              |               |              |              |              |             |              |
| 15~19 歲             | -            | -             | -            | -            | -            | -           | -            |
| 20~24 歲             | 59           | 100.00        | -            | 19.05        | 55.61        | 3.63        | 21.71        |
| 25~29 歲             | 136          | 100.00        | -            | 9.67         | 46.32        | 5.18        | 38.83        |
| 30~34 歲             | 266          | 100.00        | 2.08         | 12.30        | 47.22        | 4.32        | 34.08        |
| 35~39 歲             | 390          | 100.00        | 2.27         | 18.10        | 45.89        | 4.49        | 29.25        |
| 40~44 歲             | 424          | 100.00        | 5.47         | 18.03        | 50.96        | 11.48       | 14.05        |
| 45~49 歲             | 477          | 100.00        | 4.99         | 23.28        | 50.78        | 8.53        | 12.41        |
| 50~54 歲             | 541          | 100.00        | 11.23        | 30.17        | 40.33        | 9.08        | 9.20         |
| 55~59 歲             | 511          | 100.00        | 19.21        | 33.49        | 31.43        | 7.64        | 8.23         |
| 60~64 歲             | 515          | 100.00        | 32.96        | 30.20        | 28.25        | 3.62        | 4.98         |
| 65~69 歲             | 462          | 100.00        | 62.45        | 16.92        | 14.47        | 2.69        | 3.47         |
| 70 歲以上              | 596          | 100.00        | 83.91        | 6.10         | 6.15         | 1.46        | 2.38         |
| <b>行政區域</b>         |              |               |              |              |              |             |              |
| 山地鄉(區)              | 1,181        | 100.00        | 30.70        | 22.80        | 31.73        | 5.23        | 9.54         |
| 平地鄉(鎮、市、區)          | 1,180        | 100.00        | 37.19        | 18.88        | 30.55        | 5.30        | 8.08         |
| 非原住民族鄉<br>(鎮、市、區)   | 2,016        | 100.00        | 18.71        | 21.21        | 37.27        | 6.51        | 16.31        |
| 新北市                 | 383          | 100.00        | 16.10        | 22.32        | 36.44        | 6.50        | 18.64        |
| 臺北市                 | 114          | 100.00        | 13.39        | 19.64        | 42.86        | 9.82        | 14.29        |
| 桃園市                 | 512          | 100.00        | 19.14        | 26.65        | 35.78        | 6.26        | 12.16        |
| 臺中市                 | 232          | 100.00        | 17.89        | 22.48        | 36.70        | 4.59        | 18.35        |
| 臺南市                 | 66           | 100.00        | 19.35        | 15.05        | 39.78        | 7.53        | 18.28        |
| 高雄市                 | 209          | 100.00        | 25.00        | 17.05        | 39.20        | 4.55        | 14.20        |
| 其他非原住民族鄉<br>(鎮、市、區) | 501          | 100.00        | 19.14        | 17.09        | 37.29        | 7.58        | 18.90        |
| <b>統計區域</b>         |              |               |              |              |              |             |              |
| 北部地區                | 398          | 100.00        | 24.69        | 24.36        | 32.43        | 4.47        | 14.06        |
| 中部地區                | 336          | 100.00        | 26.06        | 25.40        | 33.49        | 5.29        | 9.76         |
| 南部地區                | 487          | 100.00        | 28.35        | 15.83        | 32.91        | 8.37        | 14.54        |
| 東部地區                | 1,464        | 100.00        | 35.76        | 18.71        | 31.41        | 5.33        | 8.79         |
| 新北市                 | 403          | 100.00        | 16.81        | 22.20        | 36.28        | 6.51        | 18.20        |
| 臺北市                 | 114          | 100.00        | 13.39        | 19.64        | 42.86        | 9.82        | 14.29        |
| 桃園市                 | 573          | 100.00        | 20.87        | 26.28        | 35.34        | 5.98        | 11.52        |
| 臺中市                 | 267          | 100.00        | 17.60        | 23.62        | 38.43        | 3.99        | 16.37        |
| 臺南市                 | 66           | 100.00        | 19.35        | 15.05        | 39.78        | 7.53        | 18.28        |
| 高雄市                 | 268          | 100.00        | 25.57        | 18.93        | 36.61        | 5.12        | 13.77        |



#### 四、經濟戶長族別

在經濟戶長的族別分布中，以阿美族經濟戶長的比率最高，為38.43%，其次是排灣族的18.64%與泰雅族的14.72%，再其次為布農族(10.87%)、太魯閣族(5.52%)、卑南族(3.34%)、魯凱族(2.61%)、賽德克族(2.38%)、賽夏族(1.14%)，其餘各族別經濟戶長的比率皆在1%以下。(見圖4-1-4)



圖4-1-4 經濟戶長族別分布

## 五、經濟戶長婚姻狀況

經濟戶長以有配偶者居多，占 59.85%，無配偶(包含未婚、離婚、喪偶者)占 40.15%。(見圖 4-1-5)

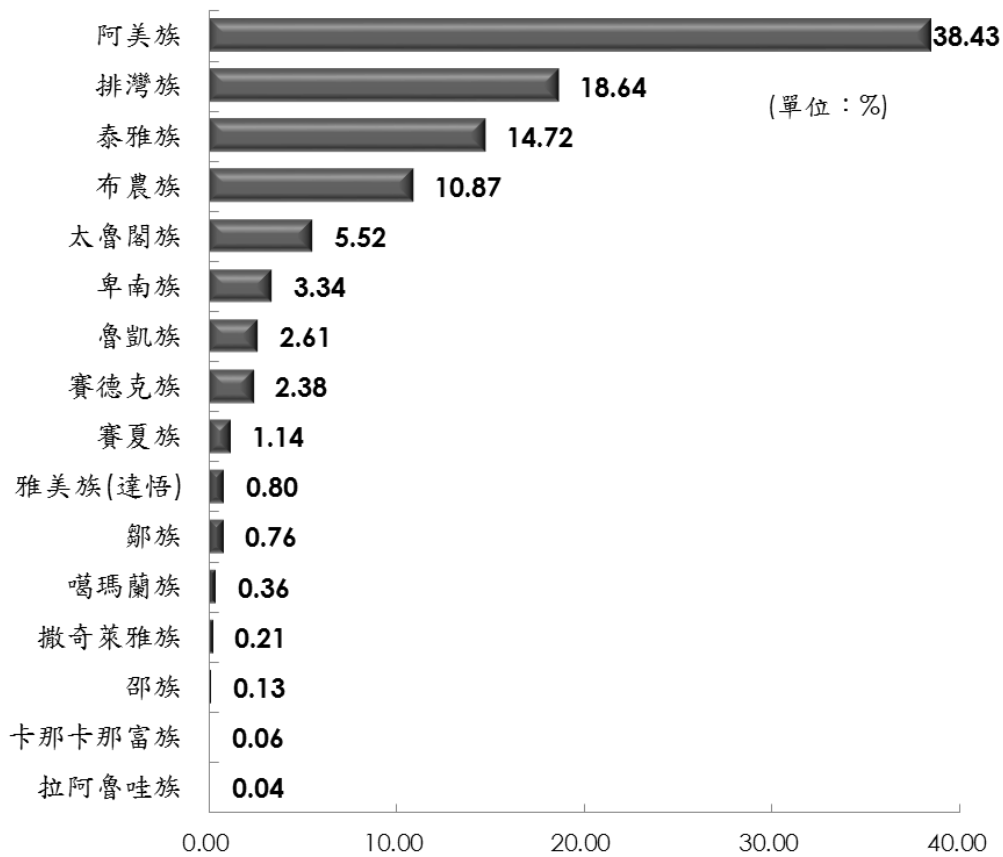
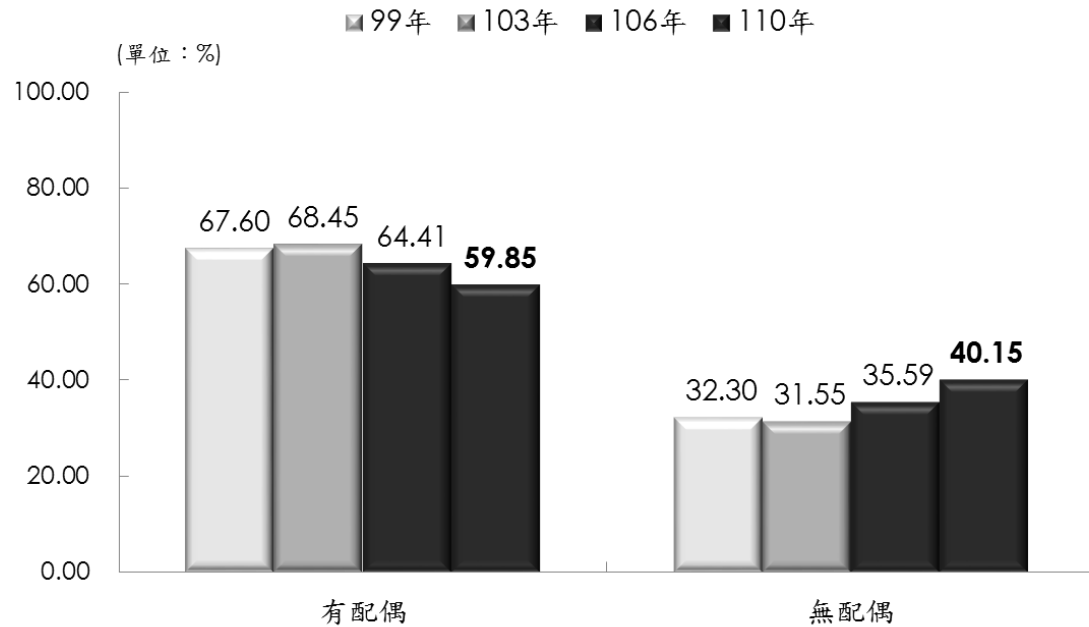

註：樣本數 99 年 2,903 人、103 年 3,919 人、106 年 4,519 人、110 年 4,377 人。

圖4-1-5 經濟戶長婚姻狀況分布歷年比較

## 六、經濟戶長通婚情形

有配偶的經濟戶長，其配偶也是原住民的比率占 65.00%。與 106 年度調查相較，經濟戶長其配偶也是原住民的比率為 67.24%，今年度調查結果減少 2.24 個百分點，且與 103 年的 73.63%減少 8.63 個百分點。原住民族與非原住民族通婚比率成長。

從表 4-1-3 觀察，各族別經濟戶長配偶皆以同族別比率最高，其中阿美族、泰雅族、排灣族、魯凱族、布農族、太魯閣族，經濟戶長族別與其配偶相同的比率達 5 成以上。此外，比較經濟戶長與非原住民通婚的比率發現，除了卑南族以外，各族別經濟戶長與非原住民通婚的比率皆較 106 年微幅成長或持平。

表4-1-3 經濟戶長配偶族別分布

單位：%

| 經濟戶長族別 | 年度   | 阿美族          | 泰雅族          | 排灣族          | 魯凱族          | 布農族          | 卑南族          | 太魯閣族         | 賽德克族         |
|--------|------|--------------|--------------|--------------|--------------|--------------|--------------|--------------|--------------|
| 總計     |      | 100.00       | 100.00       | 100.00       | 100.00       | 100.00       | 100.00       | 100.00       | 100.00       |
| 配偶族別   |      |              |              |              |              |              |              |              |              |
| 阿美族    | 103年 | 66.08        | 2.32         | 3.10         | 3.16         | 2.22         | 4.61         | 5.71         | -            |
|        | 106年 | 60.65        | 4.85         | 3.41         | 1.49         | 5.04         | 6.60         | 5.86         | 1.99         |
|        | 110年 | <b>56.43</b> | <b>2.98</b>  | <b>3.22</b>  | <b>2.71</b>  | <b>5.85</b>  | <b>12.94</b> | <b>4.88</b>  | <b>1.53</b>  |
| 泰雅族    | 103年 | 0.76         | 66.93        | 0.60         | -            | 1.18         | -            | 0.98         | 2.03         |
|        | 106年 | 1.43         | 55.03        | 0.86         | 1.45         | 0.33         | -            | 5.01         | 8.31         |
|        | 110年 | <b>1.88</b>  | <b>58.03</b> | <b>1.71</b>  | -            | <b>3.54</b>  | <b>1.30</b>  | <b>2.16</b>  | <b>13.90</b> |
| 排灣族    | 103年 | 1.82         | 0.70         | 66.86        | 14.03        | 4.39         | 5.80         | 1.58         | -            |
|        | 106年 | 1.45         | 1.11         | 54.05        | 26.86        | 3.66         | 5.25         | 0.85         | 1.93         |
|        | 110年 | <b>1.57</b>  | <b>1.07</b>  | <b>56.16</b> | <b>8.30</b>  | <b>2.58</b>  | <b>3.42</b>  | <b>4.14</b>  | -            |
| 魯凱族    | 103年 | 0.25         | -            | 1.90         | 55.50        | 0.78         | 1.54         | -            | -            |
|        | 106年 | 0.27         | -            | 2.40         | 36.56        | 1.00         | -            | -            | -            |
|        | 110年 | <b>0.23</b>  | -            | <b>1.89</b>  | <b>64.98</b> | <b>0.84</b>  | <b>2.67</b>  | <b>0.84</b>  | -            |
| 布農族    | 103年 | 0.84         | 2.20         | 1.33         | 6.33         | 69.00        | 2.96         | 4.71         | 8.59         |
|        | 106年 | 1.83         | 0.40         | 3.09         | 2.99         | 60.76        | 1.32         | 3.40         | 9.89         |
|        | 110年 | <b>0.94</b>  | <b>0.71</b>  | <b>1.20</b>  | <b>0.96</b>  | <b>55.19</b> | <b>1.30</b>  | <b>0.84</b>  | <b>5.52</b>  |
| 卑南族    | 103年 | 0.17         | 0.32         | -            | 3.25         | -            | 41.07        | -            | -            |
|        | 106年 | 0.63         | 0.46         | 1.09         | 4.37         | 0.33         | 31.02        | -            | -            |
|        | 110年 | <b>0.57</b>  | -            | <b>0.65</b>  | <b>0.73</b>  | <b>0.31</b>  | <b>29.39</b> | -            | -            |
| 太魯閣族   | 103年 | 0.68         | 1.08         | -            | -            | 0.90         | 3.32         | 62.40        | 2.15         |
|        | 106年 | 0.37         | 1.51         | 0.18         | -            | 1.00         | 1.36         | 50.10        | 1.59         |
|        | 110年 | <b>0.54</b>  | <b>0.81</b>  | <b>0.23</b>  | -            | <b>0.36</b>  | -            | <b>51.89</b> | -            |
| 賽德克族   | 103年 | 0.26         | 1.27         | -            | -            | 0.76         | -            | 1.52         | 63.04        |
|        | 106年 | -            | 1.38         | -            | -            | 1.21         | -            | 0.82         | 38.77        |
|        | 110年 | <b>0.21</b>  | <b>2.89</b>  | -            | -            | <b>0.32</b>  | -            | -            | <b>47.87</b> |
| 非原住民族  | 103年 | 28.61        | 24.52        | 25.96        | 13.78        | 18.66        | 39.17        | 22.11        | 19.89        |
|        | 106年 | 32.91        | 34.05        | 34.75        | 24.78        | 23.99        | 54.45        | 33.15        | 33.63        |
|        | 110年 | <b>37.05</b> | <b>32.76</b> | <b>34.71</b> | <b>22.32</b> | <b>28.73</b> | <b>48.98</b> | <b>34.41</b> | <b>31.19</b> |

註1：103年有配偶之經濟戶長2,683人；106年有配偶之經濟戶長2,911人；106年有配偶之經濟戶長2,620人。

註2：賽夏族、雅美族(達悟)、鄒族、邵族、噶瑪蘭族、撒奇萊雅族、拉阿魯哇族、卡那卡那富族經濟戶長樣本數未達30，未列入本表分析。

註3：配偶族別為邵族、卡那卡那富族、拉阿魯哇族、噶瑪蘭族、雅美族(達悟)、鄒族、撒奇萊雅族、賽夏族因比率未及1成，本表未列入呈現，故直行加總未達100.00%。

註4：本調查採隨機抽樣調查可能因該年度樣本數多寡，造成部分族別經濟戶長配偶族別的比例驟增或驟減，本表統計結果僅供參考。

## 第二節 經濟戶長經濟狀況分析

### 一、經濟戶長從事行業情形

#### (一)13.92%經濟戶長從事營建工程業

根據調查顯示，有 13.92%的經濟戶長從事營建工程業；其次為農林漁牧業，占 11.27%；再其次依序為製造業(10.09%)、住宿及餐飲業(5.62%)、運輸及倉儲業(5.47%)、批發及零售業(5.03%)、公共行政及國防；強制性社會安全(4.39%)及其他服務業(4.79%)。其餘從事的行業比率相對較低。

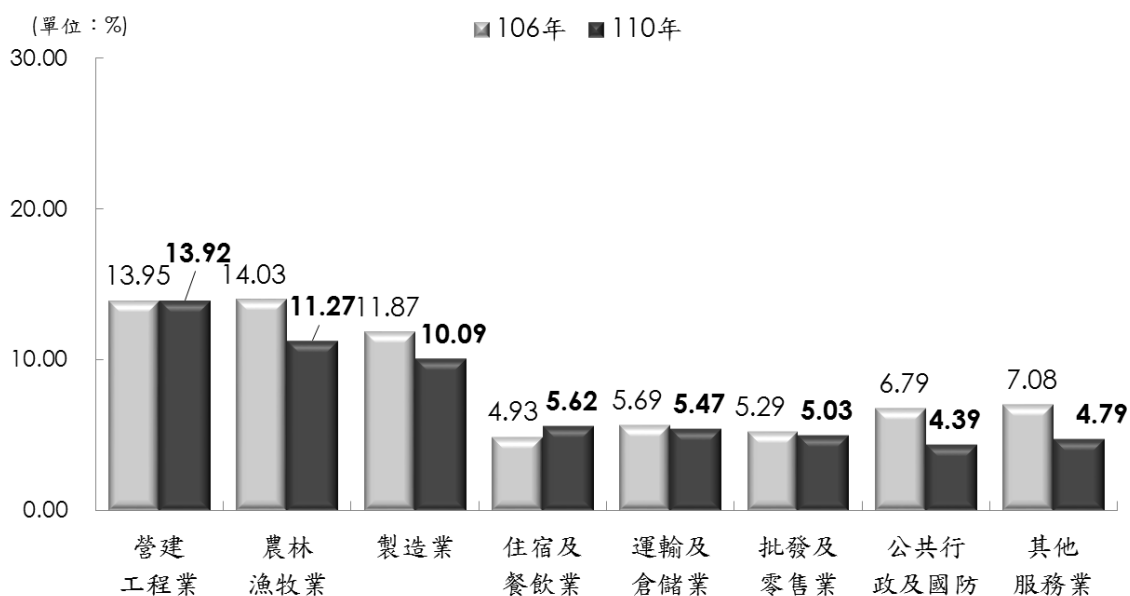

註：樣本數 106 年 4,519 人、110 年 4,377 人。

圖4-2-1 經濟戶長從事行業

## (二)2.30%的經濟戶長所從事的行業，有將原住民族文化元素運用或展現在產品或服務中

根據調查顯示，有 2.30%的經濟戶長，有將原住民族文化元素運用或展現在產品或服務中，另外有 97.70%的經濟戶長認為沒有運用。與 106 年比較呈現持平的趨勢。

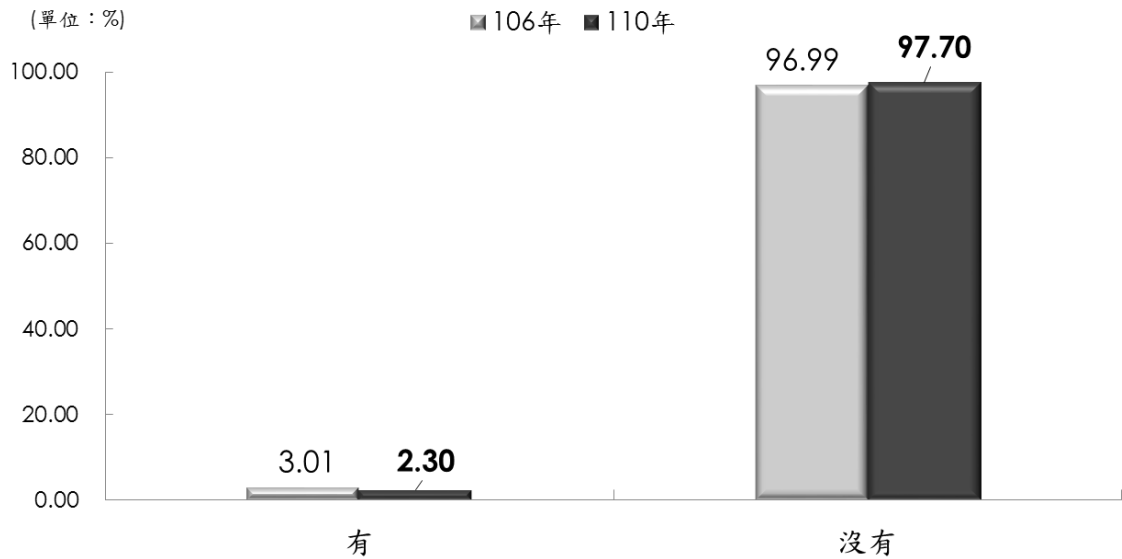

註：樣本數 106 年 4,519 人、110 年 4,377 人。

圖4-2-2經濟戶長行業運用原住民族文化元素情形

## (三)有透過創意將原住民族文化元素運用或展現在產品或服務中的經濟戶長從事創意生活產業的比率最高，占 23.00%

進一步分析有透過創意將原住民族文化元素運用或展現在產品或服務中的經濟戶長(101 人)，以從事「創意生活產業」的比率最高，占 23.00%；其次為「文化資產應用及展演設施產業」，占 21.93%；再其次依序為「流行音樂及文化內容產業」、「工藝產業」及「音樂及表演藝術產業」，分別占 15.25%、12.88%及 11.50%，其餘比率皆在 10%以下。與 103 年調查結果相近。

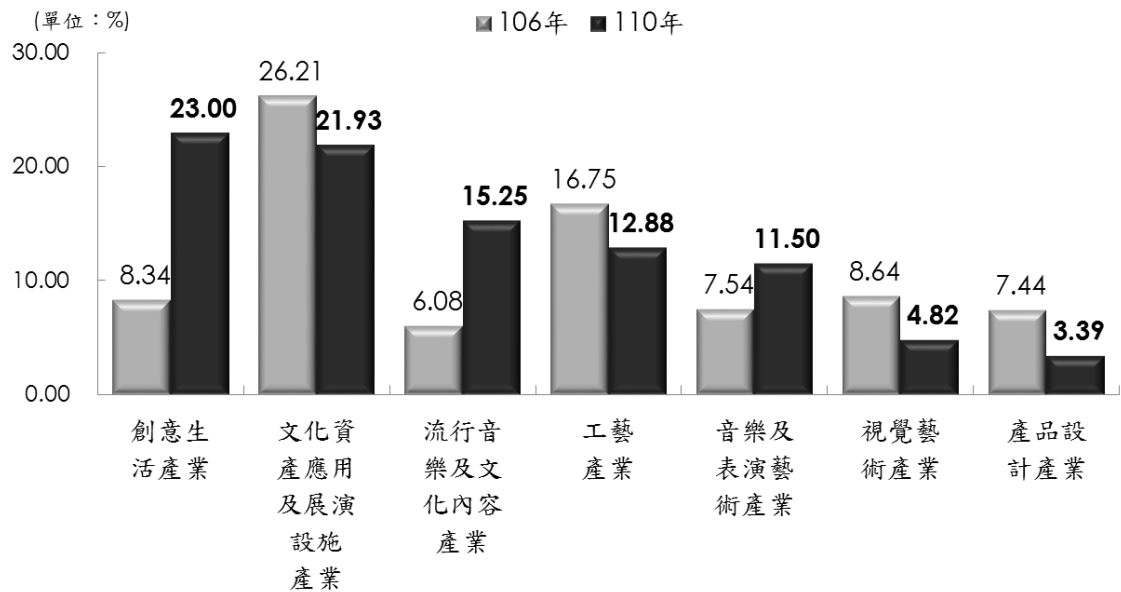

註：樣本數 106 年 136 人、110 年 101 人。

圖4-2-3經濟戶長從事原住民族文化創意產業性質

## 二、經濟戶長貸款情形

### (一)24.19%經濟戶長有消費貸款，平均貸款金額為 56.26 萬元

根據調查顯示，有 24.19%的原住民族經濟戶長有信用貸款、學貸、擔保貸款等消費性貸款，而 75.81%的原住民族經濟戶長沒有這些方面貸款。有消費性貸款者，平均每人貸款總額為 56.26 萬元，平均每人每月貸款負擔 12,768 元。

與 106 年調查結果相較，經濟戶長消費貸款情形有顯著差異，今年度調查結果經濟戶長有貸款的比率(24.19%)，較 106 年度上升 1.69 個百分點。平均貸款總額從 106 年的 48.29 萬元增加至 56.26 萬元，每月消費貸款的「還款金額」從 106 年平均每月負擔 10,761 元上升至 12,768 元。(見表 4-2-1)

有消費性貸款的原住民族經濟戶長，以向「銀行」借消費性貸款的比例最高，為 93.01%。其他單位的比例相對較低。

表4-2-1 消費貸款與每月繳款金額

單位：%、萬元、元

| 項目別         | 99年          | 103年         | 106年         | 110年         |
|-------------|--------------|--------------|--------------|--------------|
|             | 原住民族<br>經濟戶長 | 原住民族<br>經濟戶長 | 原住民族<br>經濟戶長 | 原住民族<br>經濟戶長 |
| 總計          | 100.00       | 100.00       | 100.00       | 100.00       |
| 有消費貸款       | 21.20        | 19.11        | 22.50        | 24.19        |
| 平均貸款總額(萬元)  | 39.60        | 43.71        | 48.29        | 56.26        |
| 平均每月貸款負擔(元) | 11,381       | 10,204       | 10,761       | 12,768       |
| 沒有消費貸款      | 78.80        | 80.89        | 77.50        | 75.81        |

註：樣本數 99 年 2,903 人、103 年 3,919 人、106 年 4,519 人、110 年 4,377 人。

經交叉分析顯示，經濟戶長有無消費貸款會因性別、年齡、教育程度、行政區域(新制)、統計區域的不同而有顯著差異。平均貸款總額方面，經單因子變異數分析(One-way ANOVA)，經濟戶長年齡的不同，平均貸款總額有顯著差異；而在每月消費貸款負擔金額方面，經濟戶長性別、年齡的不同，每月消費貸款負擔金額有顯著差異。(見表 4-2-2)

1. 性別：男性有消費貸款的比率(28.01%)高於女性(19.43%)，在每月消費貸款負擔金額方面，男性平均每月負擔 12,909 元高於女性 12,516 元。
2. 年齡：年齡 30-34 歲者有消費貸款的比率最高，占 48.26%，其次為 20-24 歲及 25-29 歲，比率分別占 44.12%及 39.57%。平均貸款總額方面，25-29 歲經濟戶長平均貸款總額最高，為 64.47 萬元，其次為 45-49 歲者平均貸款總額為 64.05 萬元。每月消費貸款負擔金額方面，50-54 歲經濟戶長每月貸款負擔金額最高，為 14,633 元，其次為 25-29 歲者，每月貸款負擔金額約為 14,173 元。
3. 教育程度：教育程度專科以上者，有消費貸款的比率較高，

占3成7以上，平均貸款總額63.39萬元也是最高。

4. 統計區域：居住在臺中市及臺南市的原住民族經濟戶長，有消費貸款的比率占2成9以上，而居住在新北市的原住民族經濟戶長，有消費貸款的比率較低，占19.21%。

表4-2-2 消費貸款與每月繳款金額-依經濟戶長特徵分

單位：%、萬元、元

| 項目別         | 總計            | 沒有<br>消費貸款   | 有消費貸款        |                       |               |
|-------------|---------------|--------------|--------------|-----------------------|---------------|
|             |               |              | 平均貸款<br>總額   | 每月消費<br>貸款負擔<br>金額(元) |               |
| <b>總計</b>   | <b>100.00</b> | <b>75.81</b> | <b>24.19</b> | <b>56.26</b>          | <b>12,768</b> |
| <b>性別</b>   |               |              |              |                       |               |
| 男           | 100.00        | 71.99        | 28.01        | 58.27                 | 12,909        |
| 女           | 100.00        | 80.57        | 19.43        | 52.64                 | 12,516        |
| <b>年齡</b>   |               |              |              |                       |               |
| 20-24 歲     | 100.00        | 55.88        | 44.12        | 29.39                 | 7,806         |
| 25-29 歲     | 100.00        | 60.43        | 39.57        | 64.47                 | 14,173        |
| 30-34 歲     | 100.00        | 51.74        | 48.26        | 43.25                 | 12,007        |
| 35-39 歲     | 100.00        | 62.83        | 37.17        | 58.30                 | 13,564        |
| 40-44 歲     | 100.00        | 61.72        | 38.28        | 58.76                 | 12,736        |
| 45-49 歲     | 100.00        | 70.55        | 29.45        | 64.05                 | 12,870        |
| 50-54 歲     | 100.00        | 73.17        | 26.83        | 58.59                 | 14,633        |
| 55-59 歲     | 100.00        | 75.77        | 24.23        | 57.44                 | 12,396        |
| 60-64 歲     | 100.00        | 86.17        | 13.83        | 55.03                 | 11,863        |
| 65-69 歲     | 100.00        | 91.55        | 8.45         | 51.29                 | 10,686        |
| 70 歲以上      | 100.00        | 96.01        | 3.99         | 53.14                 | 10,598        |
| <b>教育程度</b> |               |              |              |                       |               |
| 國小及以下       | 100.00        | 92.21        | 7.79         | 52.97                 | 9,996         |
| 國(初)中       | 100.00        | 76.18        | 23.82        | 46.96                 | 11,219        |
| 高中(職)       | 100.00        | 68.47        | 31.53        | 57.85                 | 13,554        |
| 專科          | 100.00        | 62.19        | 37.81        | 63.39                 | 13,514        |
| 大學及以上       | 100.00        | 65.95        | 34.05        | 61.21                 | 13,612        |
| <b>統計區域</b> |               |              |              |                       |               |
| 北部地區        | 100.00        | 76.09        | 23.91        | 54.38                 | 13,008        |
| 中部地區        | 100.00        | 74.72        | 25.28        | 44.98                 | 10,719        |
| 南部地區        | 100.00        | 71.32        | 28.68        | 53.85                 | 12,441        |
| 東部地區        | 100.00        | 79.06        | 20.94        | 64.76                 | 13,887        |
| 新北市         | 100.00        | 80.79        | 19.21        | 49.94                 | 11,947        |
| 臺北市         | 100.00        | 78.57        | 21.43        | 92.92                 | 14,751        |
| 桃園市         | 100.00        | 72.16        | 27.84        | 49.24                 | 11,787        |
| 臺中市         | 100.00        | 67.99        | 32.01        | 61.95                 | 15,956        |
| 臺南市         | 100.00        | 70.97        | 29.03        | 53.89                 | 11,501        |
| 高雄市         | 100.00        | 75.18        | 24.82        | 43.29                 | 9,431         |

註1：經濟戶長有無消費貸款採卡方檢定。

註2：平均貸款金額及每月貸款負擔金額採單因子變異數分析(One-way ANOVA)進行檢定。



## (二)有 0.97%經濟戶長有創業借貸，平均借貸金額為 135.38 萬元

根據調查顯示，有 0.97%的原住民族經濟戶長有創業貸款，而有 99.03%的經濟戶長沒有這些方面貸款。有貸款者，平均每人貸款總額為 135.38 萬元，平均每人每月貸款負擔 13,881 元。(見表 4-2-3)

表4-2-3 創業借貸情形

單位：%、元

| 項目別         | 106 年原住民族<br>經濟戶長 | 110 年原住民族<br>經濟戶長 |
|-------------|-------------------|-------------------|
| 總計          | 100.00            | 100.00            |
| 有創業借貸       | 1.10              | 0.97              |
| 平均借貸金額(元)   | 642,511           | 1,353,755         |
| 平均每月貸款負擔(元) | 11,309            | 13,881            |
| 沒有創業借貸      | 98.90             | 99.03             |

註：樣本數 106 年 4,519 人、110 年 4,377 人。

有創業借貸的原住民族經濟戶長(43 人)，以向「政府單位」借貸的比例最高，為 55.40%，向「銀行」貸款的比例也有 48.96%。其他單位的比例相對較低。

經交叉分析，經濟戶長有無創業借貸會因年齡、教育程度的不同而有顯著差異。(見表 4-2-4)

1. 年齡：以 35-39 歲的原住民族經濟戶長有創業借貸的比率較高，占 2.07%。
2. 教育程度：以專科教育程度的原住民族經濟戶長，有創業借貸的比率較高，占 3.69%。

表4-2-4 創業借貸與平均借貸金額-依年齡、教育程度分

單位：%、萬元、元

| 項目別         | 總計            | 沒有           | 有           | 平均貸款          | 每月創業          |
|-------------|---------------|--------------|-------------|---------------|---------------|
|             |               |              |             | 總額<br>(萬元)    | 貸款負擔<br>金額(元) |
| <b>總計</b>   | <b>100.00</b> | <b>99.03</b> | <b>0.97</b> | <b>135.38</b> | <b>13,881</b> |
| <b>年齡</b>   |               |              |             |               |               |
| 20-24 歲     | 100.00        | 100.00       | -           | -             | -             |
| 25-29 歲     | 100.00        | 99.76        | 0.24        | 125.00        | 11,500        |
| 30-34 歲     | 100.00        | 98.26        | 1.74        | 74.79         | 14,870        |
| 35-39 歲     | 100.00        | 97.93        | 2.07        | 69.30         | 9,084         |
| 40-44 歲     | 100.00        | 99.27        | 0.73        | 157.32        | 18,015        |
| 45-49 歲     | 100.00        | 98.68        | 1.32        | 172.92        | 15,218        |
| 50-54 歲     | 100.00        | 99.02        | 0.98        | 84.91         | 11,685        |
| 55-59 歲     | 100.00        | 98.57        | 1.43        | 213.92        | 17,605        |
| 60-64 歲     | 100.00        | 99.39        | 0.61        | 193.41        | 16,570        |
| 65-69 歲     | 100.00        | 99.05        | 0.95        | 140.34        | 11,485        |
| 70 歲以上      | 100.00        | 100.00       | -           | -             | -             |
| <b>教育程度</b> |               |              |             |               |               |
| 國小及以下       | 100.00        | 100.00       | -           | -             | -             |
| 國(初)中       | 100.00        | 99.26        | 0.74        | 174.10        | 12,630        |
| 高中(職)       | 100.00        | 98.72        | 1.28        | 102.49        | 13,916        |
| 專科          | 100.00        | 96.31        | 3.69        | 185.23        | 14,560        |
| 大學及以上       | 100.00        | 98.63        | 1.37        | 120.63        | 14,076        |

註 1：經濟戶長有無私人借貸採卡方檢定。

註 2：平均私人借貸金額採單因子變異數分析(One-way ANOVA)進行檢定。

**(三)5.42%經濟戶長有私人借貸，平均借貸金額為 11.97 萬元**

除了向金融機構借貸、擔保貸款，另有一類債務為透過私人關係借貸，包括向親友借款、店家賒帳、雇主預支薪水等。根據本年度調查結果顯示，有 5.42%的原住民族經濟戶長有私人借貸，而 94.58%的經濟戶長則沒有私人借貸。有私人貸款者，平均每人貸款總額為 11.97 萬元。(見表 4-2-5)

表4-2-5 私人借貸情形

單位：%、元

| 項目別         | 103 年原住民族<br>經濟戶長 | 106 年原住民族<br>經濟戶長 | 110 年原住民族<br>經濟戶長 |
|-------------|-------------------|-------------------|-------------------|
| <b>總計</b>   | <b>100.00</b>     | <b>100.00</b>     | <b>100.00</b>     |
| 有私人借貸       | 8.23              | 5.46              | 5.42              |
| 平均借貸金額(元)   | 132,537           | 142,873           | 119,733           |
| 平均每月貸款負擔(元) | N/A               | 7,093             | 6,549             |
| 沒有私人借貸      | 91.77             | 94.54             | 94.58             |

註：樣本數 103 年 3,919 人、106 年 4,519 人、110 年 4,377 人。

經交叉分析，經濟戶長有無私人借貸會因年齡、教育程度的不同而有顯著差異。(見表 4-2-6)

1. 年齡：20-24 歲的原住民族經濟戶長有私人借貸的比率較高，占 8.83%，借貸金額則是以 55-59 歲及 35-39 歲者最高，分別為 25.36 萬元及 24.71 萬元。
2. 教育程度：教育程度國初中的經濟戶長，有私人借貸的比率較高，占 7.59%，借貸金額則是以大學及以上者最高，為 39.54 萬元。

表4-2-6 私人借貸與平均借貸金額-依年齡、教育程度分

單位：%、萬元、元

| 項目別         | 總計            | 沒有           | 有           | 有            |                       |
|-------------|---------------|--------------|-------------|--------------|-----------------------|
|             |               |              |             | 平均貸款<br>總額)  | 每月私人<br>貸款負擔<br>金額(元) |
| <b>總計</b>   | <b>100.00</b> | <b>94.58</b> | <b>5.42</b> | <b>11.97</b> | <b>6,549</b>          |
| <b>年齡</b>   |               |              |             |              |                       |
| 20-24 歲     | 100.00        | 91.17        | 8.83        | 1.64         | 4,527                 |
| 25-29 歲     | 100.00        | 92.13        | 7.87        | 6.68         | 3,875                 |
| 30-34 歲     | 100.00        | 95.49        | 4.51        | 3.54         | 7,284                 |
| 35-39 歲     | 100.00        | 92.08        | 7.92        | 24.71        | 8,349                 |
| 40-44 歲     | 100.00        | 92.56        | 7.44        | 9.18         | 7,044                 |
| 45-49 歲     | 100.00        | 93.21        | 6.79        | 9.53         | 6,226                 |
| 50-54 歲     | 100.00        | 93.36        | 6.64        | 10.84        | 7,956                 |
| 55-59 歲     | 100.00        | 95.24        | 4.76        | 25.36        | 7,319                 |
| 60-64 歲     | 100.00        | 95.99        | 4.01        | 7.02         | 4,771                 |
| 65-69 歲     | 100.00        | 95.63        | 4.37        | 8.83         | 5,863                 |
| 70 歲以上      | 100.00        | 97.76        | 2.24        | 1.91         | 2,865                 |
| <b>教育程度</b> |               |              |             |              |                       |
| 國小及以下       | 100.00        | 96.07        | 3.93        | 5.81         | 3,713                 |
| 國(初)中       | 100.00        | 92.41        | 7.59        | 7.46         | 6,047                 |
| 高中(職)       | 100.00        | 93.50        | 6.50        | 14.67        | 7,565                 |
| 專科          | 100.00        | 96.44        | 3.56        | 3.17         | 9,732                 |
| 大學及以上       | 100.00        | 97.16        | 2.84        | 39.54        | 9,126                 |

註 1：經濟戶長有無私人借貸採卡方檢定。

註 2：平均私人借貸金額採單因子變異數分析(One-way ANOVA)進行檢定。

#### (四)1.06%經濟戶長有其他借貸，平均借貸金額為 50.06 萬元

除了向金融機構借貸、擔保貸款及向親友借款、店家賒帳、雇主預支薪水等，另有一類其他類型之借貸。根據本年度調查結果顯示，有 1.06%的原住民族經濟戶長有其他借貸，而 98.94%的經濟戶長則沒有其他借貸。有其他貸款者，平均每人貸款總額為 50.06 萬元。(見表 4-2-7)

表4-2-7 其他借貸情形

單位：%、元

| 項目別         | 106 年原住民族<br>經濟戶長 | 110 年原住民族<br>經濟戶長 |
|-------------|-------------------|-------------------|
| 總計          | 100.00            | 100.00            |
| 有其他借貸       | 3.72              | 1.06              |
| 平均借貸金額(元)   | 1,469,789         | 500,572           |
| 平均每月貸款負擔(元) | 9,886             | 9,451             |
| 沒有私人借貸      | 96.28             | 98.94             |

經交叉分析，經濟戶長有無其他借貸會因年齡、教育程度的不同而有顯著差異。(見表 4-2-8)

1. 年齡：55-59 歲的原住民族經濟戶長有其他借貸的比率高，占 1.99%，借貸金額以 65-69 歲及 50-54 歲者的 93.36 萬元及 83.76 萬元較高。
2. 教育程度：教育程度專科的經濟戶長，有其他借貸的比率高，占 1.66%，借貸金額 92.22 萬元也是最高。

表4-2-8 其他借貸與平均借貸金額-依年齡、教育程度分

單位：%、元

| 項目別         | 總計            | 沒有           | 有           | 平均貸款         | 每月其他          |
|-------------|---------------|--------------|-------------|--------------|---------------|
|             |               |              |             | 總額)          | 貸款負擔<br>金額(元) |
| <b>總計</b>   | <b>100.00</b> | <b>98.94</b> | <b>1.06</b> | <b>50.06</b> | <b>9,451</b>  |
| <b>年齡</b>   |               |              |             |              |               |
| 20-24 歲     | 100.00        | 100.00       | -           | -            | -             |
| 25-29 歲     | 100.00        | 100.00       | -           | -            | -             |
| 30-34 歲     | 100.00        | 99.58        | 0.42        | 25.00        | 4,000         |
| 35-39 歲     | 100.00        | 99.14        | 0.86        | 43.25        | 7,373         |
| 40-44 歲     | 100.00        | 98.98        | 1.02        | 25.00        | 4,000         |
| 45-49 歲     | 100.00        | 98.23        | 1.77        | 44.20        | 5,037         |
| 50-54 歲     | 100.00        | 98.79        | 1.21        | 83.76        | 19,926        |
| 55-59 歲     | 100.00        | 98.01        | 1.99        | 52.27        | 13,225        |
| 60-64 歲     | 100.00        | 98.67        | 1.33        | 32.70        | 4,699         |
| 65-69 歲     | 100.00        | 99.30        | 0.70        | 93.36        | 13,255        |
| 70 歲以上      | 100.00        | 99.64        | 0.36        | 25.00        | 3,682         |
| <b>教育程度</b> |               |              |             |              |               |
| 國小及以下       | 100.00        | 99.35        | 0.65        | 47.01        | 11,345        |
| 國(初)中       | 100.00        | 98.76        | 1.24        | 38.50        | 8,564         |
| 高中(職)       | 100.00        | 98.96        | 1.04        | 39.18        | 6,595         |
| 專科          | 100.00        | 98.34        | 1.66        | 92.22        | 22,441        |
| 大學及以上       | 100.00        | 98.63        | 1.37        | 69.78        | 7,369         |

註 1：經濟戶長有無私人借貸採卡方檢定。

註 2：平均其他借貸金額採單因子變異數分析(One-way ANOVA)進行檢定。

### 三、經濟戶長平均每月收入 32,339 元

經濟戶長平均每月收入為 32,339 元，其中受僱人員報酬及產業主所得為 29,376 元，占每月收入的 90.84%。與 106 年調查結果相較，經濟戶長平均每月收入增加，從 106 年的 31,416 元提升至 110 年的 32,339 元，從 106 年至 110 年四年間增加 923 元 (2.94%)，平均每年增加 231 元。(見表 4-2-9)

表4-2-9 原住民族經濟戶長平均每人每月收入

單位：元；%

| 項目別           | 106 年              |               | 110 年              |               |
|---------------|--------------------|---------------|--------------------|---------------|
|               | 原住民族<br>經濟戶長<br>收入 | 百分比           | 原住民族<br>經濟戶長<br>收入 | 百分比           |
| 受僱人員報酬及產業主所得  | 28,769             | 91.57         | 29,376             | 90.84         |
| 經常移轉收入        | 1,865              | 5.94          | 2,107              | 6.52          |
| 財產所得收入        | 451                | 1.44          | 544                | 1.68          |
| 雜項收入          | 331                | 1.05          | 312                | 0.96          |
| <b>平均每月收入</b> | <b>31,416</b>      | <b>100.00</b> | <b>32,339</b>      | <b>100.00</b> |

經交叉分析，經濟戶長平均每月收入會因性別、年齡、教育程度、行政區域、統計區域的不同而有顯著差異。(見表 4-2-10)

1. 性別：男性經濟戶長平均每月收入 37,912 元，高於女性經濟戶長平均每月收入 25,386 元。無論男性、女性經濟戶長平均月收入都呈現增加。
2. 年齡：年齡 20-59 歲的經濟戶長，平均每月收入在 3 萬元以上，其中 25-29 歲、30-34 歲及 35-39 歲經濟戶長，平均每月收入較高在 4 萬元以上，分別為 44,214 元、40,227 元及 40,987 元；而年齡 70 歲及以上經濟戶長，平均每月收入最低，為 16,197 元。

3. 教育程度：經濟戶長教育程度愈高，平均每月收入愈高，從國小及以下的 18,678 元，遞增至大學及以上的 48,792 元。其中又以專科教育程度的經濟戶長過去四年增加金額較高。
4. 行政區域：居住在六都及非原鄉地區的經濟戶長，平均月收入達 3 萬元以上，其中以居住在臺中市(39,984 元)、臺南市(39,575 元)較高，其次為居住在其他非原鄉地區者，平均每月收入為 38,579 元，再其次為新北市(37,747 元)。
5. 統計區域：除六都外，居住在南部地區經濟戶長平均月收入較高，為 32,968 元，其次為居住在北部地區，平均月收為 32,904 元，而居住在東部地區的經濟戶長，平均月收入最低，為 28,178 元。平均月收入金額增加幅度較高的是居住在東部地區及中部地區的經濟戶長。

表4-2-10 經濟戶長平均每人每月收入—依性別、年齡、教育程度分

單位：元、%

| 項目別                 | 106年<br>月收入總和 | 110年<br>月收入總和 | 106年-110年  |             |
|---------------------|---------------|---------------|------------|-------------|
|                     |               |               | 增減金額       | 增減%         |
| <b>總計</b>           | <b>31,416</b> | <b>32,339</b> | <b>923</b> | <b>2.94</b> |
| <b>性別</b>           |               |               |            |             |
| 男                   | 35,915        | 37,912        | 1,997      | 5.56        |
| 女                   | 24,033        | 25,386        | 1,353      | 5.63        |
| <b>年齡</b>           |               |               |            |             |
| 20-24歲              | 30,424        | 31,603        | 1,179      | 3.87        |
| 25-29歲              | 36,560        | 44,214        | 7,654      | 20.94       |
| 30-34歲              | 38,978        | 40,227        | 1,249      | 3.20        |
| 35-39歲              | 36,245        | 40,987        | 4,742      | 13.08       |
| 40-44歲              | 37,694        | 38,098        | 404        | 1.07        |
| 45-49歲              | 37,446        | 38,914        | 1,468      | 3.92        |
| 50-54歲              | 34,217        | 37,452        | 3,235      | 9.45        |
| 55-59歲              | 29,681        | 33,471        | 3,790      | 12.77       |
| 60-64歲              | 28,422        | 29,529        | 1,107      | 3.89        |
| 65-69歲              | 17,228        | 21,743        | 4,515      | 26.21       |
| 70歲以上               | N/A           | 16,197        | N/A        | N/A         |
| <b>教育程度</b>         |               |               |            |             |
| 國小及以下               | 18,854        | 18,678        | -176       | -0.94       |
| 國(初)中               | 29,813        | 29,221        | -592       | -1.99       |
| 高中(職)               | 35,329        | 36,600        | 1,271      | 3.60        |
| 專科                  | 44,132        | 47,236        | 3,104      | 7.03        |
| 大學及以上               | 46,194        | 48,792        | 2,598      | 5.62        |
| <b>行政區域</b>         |               |               |            |             |
| 山地鄉(區)              | 27,712        | 28,662        | 950        | 3.43        |
| 平地原住民族鄉(鎮、市、區)      | 25,310        | 27,910        | 2,600      | 10.27       |
| 非原住民族鄉(鎮、市、區)       | 37,186        | 37,087        | -99        | -0.27       |
| 新北市                 | 36,243        | 37,747        | 1,504      | 4.15        |
| 臺北市                 | 41,064        | 34,103        | -6,961     | -16.95      |
| 桃園市                 | 36,471        | 35,343        | -1,128     | -3.09       |
| 臺中市                 | 41,015        | 39,984        | -1,031     | -2.51       |
| 臺南市                 | 30,028        | 39,575        | 9,547      | 31.79       |
| 高雄市                 | 38,073        | 34,202        | -3,871     | -10.17      |
| 其他非原住民族鄉<br>(鎮、市、區) | 36,205        | 38,579        | 2,374      | 6.56        |
| <b>統計區域</b>         |               |               |            |             |
| 北部地區                | 31,341        | 32,904        | 1,563      | 4.99        |
| 中部地區                | 29,029        | 31,867        | 2,838      | 9.78        |
| 南部地區                | 32,836        | 32,968        | 132        | 0.40        |
| 東部地區                | 25,412        | 28,178        | 2,766      | 10.88       |
| 新北市                 | 36,287        | 37,648        | 1,361      | 3.75        |
| 臺北市                 | 41,064        | 34,103        | -6,961     | -16.95      |
| 桃園市                 | 35,251        | 34,629        | -622       | -1.77       |
| 臺中市                 | 39,908        | 38,399        | -1,509     | -3.78       |
| 臺南市                 | 30,028        | 39,575        | 9,547      | 31.79       |
| 高雄市                 | 35,311        | 32,246        | -3,065     | -8.68       |



#### 四、經濟戶長投資與儲蓄情形

##### (一)10.13%經濟戶長有投資，平均每個月投資金額為 7,959 元

經濟戶長投資行為方面，有 89.89%的原住民族經濟戶長表示沒有從事任何投資，而有 10.13%的經濟戶長有從事投資。經濟戶長投資項目以「銀行定存」的比率最高，占 4.31%，其次依序為「買儲蓄型或投資型保險」(3.70%)、「投資股票」(2.09%)、「買基金」(1.13%)、「參加民間跟會」(0.88%)等。

與 106 年相較，經濟戶長沒有從事任何投資的比率略升，但未達顯著差異。在投資行為方面，銀行定存、投資股票、基金及參加民間跟會的比率，今年度調查結果皆與 106 年比率相近，而買儲蓄型或投資型保險比率，今年度比率略減。(見圖 4-2-4)

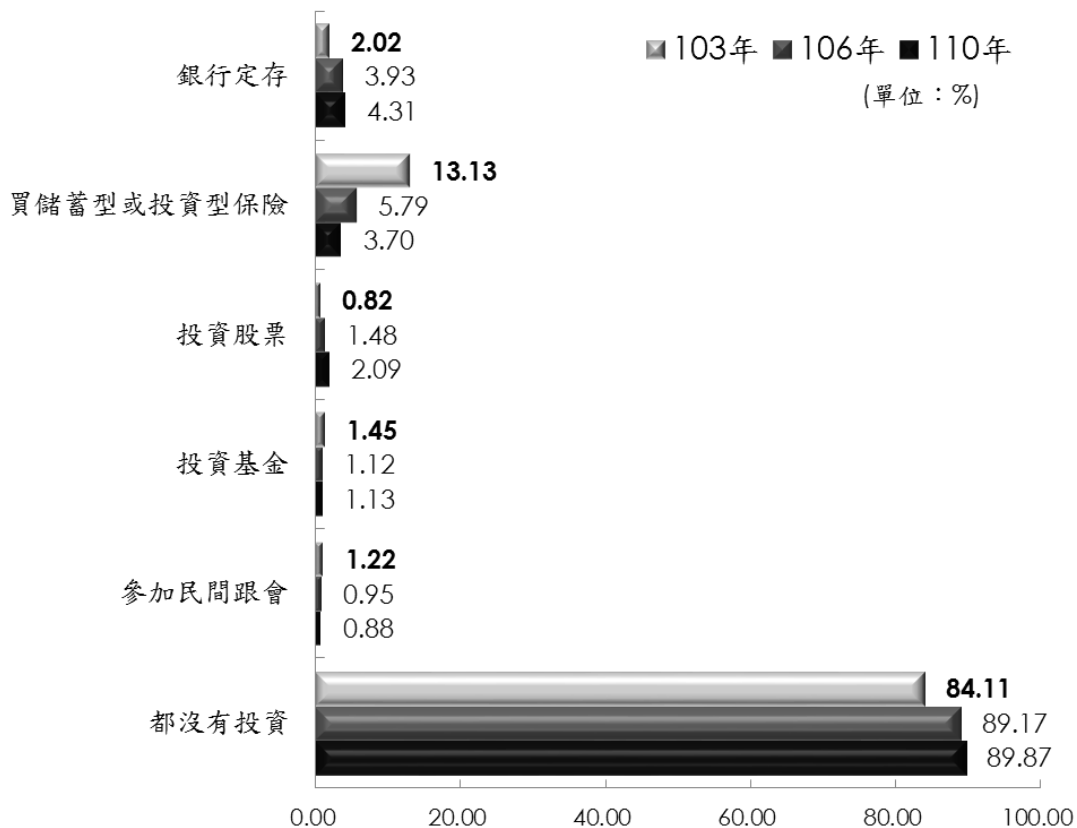

註：樣本數 103 年 3,919 人、106 年 4,519 人、110 年 4,377 人。

圖4-2-4經濟戶長投資情形

有投資行為之經濟戶長，平均每個月的投資金額為 7,959 元，若以全體原住民族經濟戶長為分母，平均投資金額為 806 元。106 年調查結果有投資行為之經濟戶長平均投資金額為 10,766 元，本年度較 106 年減少 2,807 元；若以全體原住民族經濟戶長為分母，106 年的平均投資金額為 1,183 元，本年度較 106 年減少 377 元。(見表 4-2-11)

表4-2-11 經濟戶長每月平均投資金額

單位：%、元

| 項目別                 | 103 年原住民族<br>經濟戶長 | 106 年原住民族<br>經濟戶長 | 110 年原住民族<br>經濟戶長 |
|---------------------|-------------------|-------------------|-------------------|
| 總計                  | 100.00            | 100.00            | 100.00            |
| 有投資                 | 15.89             | 10.99             | 10.13             |
| 每月平均投資金額(元)         | 7,645             | 10,766            | 7,959             |
| 沒有投資                | 84.11             | 89.01             | 89.87             |
| 全體原住民族經濟戶長平均投資金額(元) | 1,215             | 1,183             | 806               |

註：樣本數 103 年 3,919 人、106 年 4,519 人、110 年 4,377 人。

經交叉分析，全體經濟戶長的平均投資金額會因經濟戶長年齡及教育程度的不同而有顯著差異。(見表 4-2-12)

1. 年齡：45-49 歲經濟戶長平均投資金額最高，為 1,219 元，其次為 30-34 歲，平均投資金額為 1,196 元。20-24 歲者平均投資金額最低，僅有 170 元。
2. 教育程度：除了國小及以下之外，經濟戶長教育程度愈高，平均投資金額愈高，從國(初)中的 171 元，遞增至大學及以上的 2,263 元。

表4-2-12 經濟戶長每月平均投資金額－依年齡、教育程度分

單位：%

| 項目別         | 106年<br>平均投資金額 | 110年<br>平均投資金額 |
|-------------|----------------|----------------|
| <b>總計</b>   | <b>1,183</b>   | <b>806</b>     |
| <b>年齡</b>   |                |                |
| 20-24 歲     | 772            | 170            |
| 25-29 歲     | 1,245          | 931            |
| 30-34 歲     | 1,244          | 1,196          |
| 35-39 歲     | 1,034          | 886            |
| 40-44 歲     | 1,199          | 784            |
| 45-49 歲     | 884            | 1,219          |
| 50-54 歲     | 1,721          | 947            |
| 55-59 歲     | 856            | 836            |
| 60-64 歲     | 886            | 843            |
| 65-69 歲     | 1,515          | 656            |
| 70 歲及以上     |                | 233            |
| <b>教育程度</b> |                |                |
| 國小及以下       | 525            | 312            |
| 國(初)中       | 239            | 171            |
| 高中(職)       | 1,410          | 850            |
| 專科          | 569            | 2,059          |
| 大學及以上       | 1,037          | 2,263          |

註：樣本數 106 年 4,519 人、110 年 4,377 人。

## (二)35.65%原住民族經濟戶長有儲蓄行為，平均儲蓄金額 2,451 元

經濟戶長儲蓄行為方面，有 64.35%的原住民族經濟戶長沒有儲蓄，而有 35.65%的經濟戶長有儲蓄行為。與 106 年相較，經濟戶長沒有儲蓄的比率增加。(見表 4-2-13)

有儲蓄之經濟戶長，平均儲蓄金額為 6,876 元，若以全體原住民族經濟戶長為分母，平均儲蓄金額為 2,451 元。與 106 年調查結果相較，有儲蓄行為之經濟戶長，平均儲蓄金額為 8,067 元，本年度較 106 年減少 1,191 元；若以全體原住民族經濟戶長為分母，106 年的平均儲蓄金額為 1,923 元，本年度較 106 年增加 528 元。(見表 4-2-13)

表4-2-13 經濟戶長平均儲蓄金額

單位：%、元

| 項目別                 | 103年原住民族<br>經濟戶長 | 106年原住民族<br>經濟戶長 | 110年原住民族<br>經濟戶長 |
|---------------------|------------------|------------------|------------------|
| 總計                  | 100.00           | 100.00           | 100.00           |
| 有儲蓄                 | 21.23            | 23.84            | 35.65            |
| 平均儲蓄金額(元)           | 8,818            | 8,067            | 6,876            |
| 沒有儲蓄                | 78.77            | 76.16            | 64.35            |
| 全體原住民族經濟戶長平均儲蓄金額(元) | 1,872            | 1,923            | 2,451            |

註：樣本數 103 年 3,919 人、106 年 4,519 人、110 年 4,377 人。

經交叉分析，經濟戶長平均儲蓄金額會因經濟戶長年齡、教育程度、行政區域、統計區域的不同而有顯著差異。(見表 4-2-14)

1. 年齡：25-29 歲及 30-34 歲經濟戶長平均儲蓄金額較高，分別為 3,738 元及 3,169 元，其次為 50-54 歲經濟戶長，平均儲蓄金額為 3,044 元。
2. 教育程度：經濟戶長教育程度愈高，平均儲蓄金額愈高，從國小及以下的 1,130 元，遞增至大學及以上的 5,698 元。
3. 行政區域：居住在新北市及臺中市的經濟戶長平均儲蓄金額最高，分別為 3,679 元及 3,670 元；而居住在高雄市及山地鄉(區)的經濟戶長，平均儲蓄金額相對較低，分別為 1,705 元及 1,891 元
4. 統計區域：除六都外，居住在中部地區的經濟戶長平均儲蓄金額較高，為 2,801 元，而居住在南部地區經濟戶長，平均儲蓄金額較低，為 2,159 元

表4-2-14 經濟戶長平均儲蓄金額—依年齡、教育程度分

單位：%、元

| 項目別             | 106年         |              | 110年         |              |
|-----------------|--------------|--------------|--------------|--------------|
|                 | 有儲蓄比率        | 平均金額         | 有儲蓄比率        | 平均金額         |
| <b>總計</b>       | <b>23.84</b> | <b>1,923</b> | <b>35.65</b> | <b>2,451</b> |
| <b>年齡</b>       |              |              |              |              |
| 20-24歲          | 21.08        | 1,846        | 40.77        | 2,308        |
| 25-29歲          | 34.90        | 3,612        | 44.52        | 3,738        |
| 30-34歲          | 32.25        | 2,806        | 47.69        | 3,169        |
| 35-39歲          | 24.80        | 1,916        | 42.97        | 3,035        |
| 40-44歲          | 27.70        | 2,530        | 37.54        | 2,579        |
| 45-49歲          | 23.52        | 2,247        | 38.30        | 2,808        |
| 50-54歲          | 22.98        | 1,772        | 40.95        | 3,044        |
| 55-59歲          | 21.49        | 1,513        | 38.40        | 2,804        |
| 60-64歲          | 22.94        | 1,805        | 33.58        | 1,913        |
| 65-69歲          | 18.85        | 1,110        | 24.61        | 1,495        |
| 70歲及以上          | N/A          | N/A          | 22.65        | 1,457        |
| <b>教育程度</b>     |              |              |              |              |
| 國小及以下           | 15.37        | 769          | 23.72        | 1,130        |
| 國(初)中           | 19.83        | 1,440        | 29.62        | 1,511        |
| 高中(職)           | 26.47        | 2,169        | 38.05        | 2,492        |
| 專科              | 32.47        | 3,616        | 52.50        | 4,870        |
| 大學及以上           | 40.86        | 4,126        | 57.48        | 5,698        |
| <b>行政區域</b>     |              |              |              |              |
| 山地鄉(區)          | 19.78        | 1,653        | 33.05        | 1,891        |
| 平地原住民族鄉(鎮、市、區)  | 21.22        | 1,210        | 33.11        | 2,274        |
| 非原住民族鄉(鎮、市、區)   | 27.77        | 2,501        | 38.66        | 2,882        |
| 新北市             | 29.40        | 2,867        | 51.41        | 3,679        |
| 臺北市             | 25.00        | 2,196        | 30.36        | 2,098        |
| 桃園市             | 25.05        | 2,176        | 35.60        | 2,281        |
| 臺中市             | 37.55        | 3,024        | 40.83        | 3,670        |
| 臺南市             | 18.52        | 1,620        | 35.48        | 3,065        |
| 高雄市             | 30.00        | 3,613        | 22.73        | 1,705        |
| 其他非原住民族鄉(鎮、市、區) | 25.64        | 2,022        | 39.98        | 3,168        |
| <b>統計區域</b>     |              |              |              |              |
| 北部地區            | 15.71        | 1,071        | 41.90        | 2,320        |
| 中部地區            | 26.64        | 1,775        | 40.93        | 2,801        |
| 南部地區            | 23.52        | 2,213        | 26.01        | 2,159        |
| 東部地區            | 20.78        | 1,373        | 34.93        | 2,269        |
| 新北市             | 29.33        | 2,785        | 49.31        | 3,513        |
| 臺北市             | 25.00        | 2,196        | 30.36        | 2,098        |
| 桃園市             | 24.33        | 2,094        | 32.45        | 2,080        |
| 臺中市             | 37.18        | 2,893        | 41.21        | 3,629        |
| 臺南市             | 18.52        | 1,620        | 35.48        | 3,065        |
| 高雄市             | 26.63        | 3,004        | 24.25        | 1,757        |

### 第三節 經濟戶長改善經濟狀況之需求

#### 一、經濟戶長對政府提供補助金需求最高

本年度調查結果，有 34.82% 的原住民族經濟戶長表示不需要政府協助，而有 65.18% 表示需要政府協助。有需要政府協助的經濟戶長最需要協助項目以提供補助金比率最高，占 43.13%，其次為提供長期低利貸款來協助購屋或換屋，占 9.82%，再其次依序為提供短期低利貸款來協助自行創業(4.71%)、提供職業訓練、輔導就業或轉業(4.63%)、提供短期工作機會(2.89%)。(見圖 4-3-1)

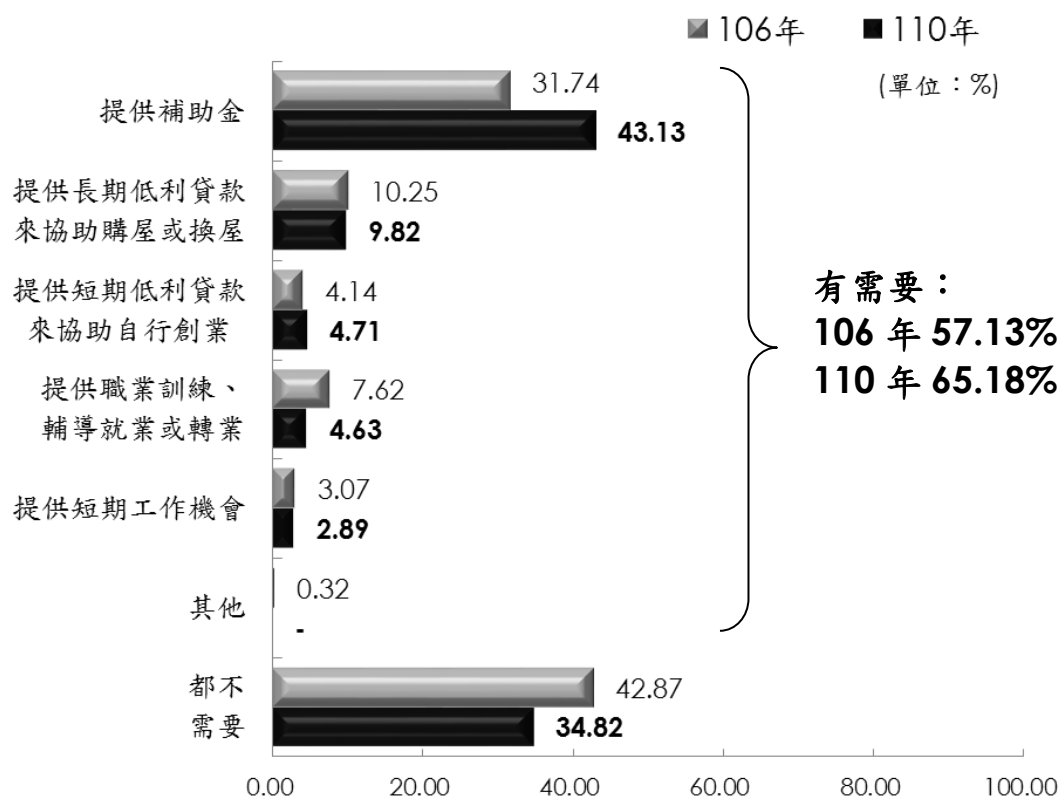

註：樣本數 106 年 4,519 人、110 年 4,377 人。

圖 4-3-1 經濟戶長最需要政府提供協助幫忙的事項

與 106 年調查結果的 42.87%不需要政府協助相較，今年調查結果減少 8.05 個百分點，達顯著差異。

比較各需要協助事項比率，需政府提供補助金的比率，從 106 年的 31.74%增加至 110 年的 43.13%，增加 11.39 個百分點，達顯著差異。可能與近年發生特殊傳染性肺炎(Covid-19)影響原住民族家庭經濟，使得家戶對於直接提供補助金的需求提高。

而提供職業訓練、輔導就業或轉業的比率，從 103 年的 13.73%下降至 106 年的 7.62%，減少 6.11 個百分點，再下降至 110 年的 4.63%；提供短期工作機會的比率，從 103 年的 5.88%下降至 106 年的 3.07%，減少 2.81 個百分點，再下降至 110 年的 2.89%。(見表 4-3-1)在疫情之下，對於職訓、輔導就業、短期工作的需求意願都較低。

表4-3-1 經濟戶長最需要政府提供協助幫忙的事項歷年比較

單位：%

| 項目別                  | 99 年           | 103 年          | 106 年          | 110 年          |
|----------------------|----------------|----------------|----------------|----------------|
|                      | 原住民族<br>家庭經濟戶長 | 原住民族<br>家庭經濟戶長 | 原住民族<br>家庭經濟戶長 | 原住民族<br>家庭經濟戶長 |
| 最需要政府提供協助幫忙事項        | 100.00         | 100.00         | 100.00         | 100.00         |
| 提供補助金                | 40.70          | 51.45          | 31.74          | 43.13          |
| 提供職業訓練、<br>輔導就業或轉業   | 20.60          | 13.73          | 7.62           | 4.63           |
| 提供長期低利貸款<br>來協助購屋或換屋 | 15.10          | 19.87          | 10.25          | 9.82           |
| 提供短期低利貸款<br>來協助自行創業  | 5.70           | 7.79           | 4.14           | 4.71           |
| 提供短期工作機會             | 12.10          | 5.88           | 3.07           | 2.89           |
| 提供低利貸款協助<br>房屋修繕、紓困  | N/A            | 0.46           | N/A            | N/A            |
| 其他                   | 5.20           | 0.82           | 0.32           | -              |
| 不知道/拒答               | 0.60           | -              | -              | -              |

註：本表未含不需政府協助之經濟戶長。

經交叉分析，經濟戶長最需要政府提供協助幫忙的事項會因性別、教育程度的不同而有顯著差異。(見表 4-3-2)

1. 性別：男性表示不需要政府協助的比率(35.89%)高於女性(33.48%)。在有需要政府協助者中，女性經濟戶長需要政府提供補助金的比率(46.27%)高於男性(40.62%)；男性經濟戶長需要政府提供長期低利貸款來協助購屋或換屋的比率(10.93%)高於女性(8.43%)。
2. 教育程度：教育程度為專科的經濟戶長，不需要政府協助的比率較高(45.81%)，其次為大學及以上者(41.55%)。在有需要政府協助者中，教育程度國小及以下、國初中者需要政府提供補助金的比率較高，分別為 55.03%及 48.57%；教育程度專科與大學及以上者，需要政府提供長期低利貸款來協助購屋或換屋的比率較高，分別占 15.15%及 16.88%。

表4-3-2 經濟戶長最需要政府提供協助幫忙的事項—依性別、教育程度分

| 項目別         | 總計            | 提供職業訓練、輔導就業或轉業 | 提供短期低利貸款來協助自行創業 | 提供長期低利貸款來協助購屋或換屋 | 提供補助金        | 提供短期工作機會    | 都不需要         |
|-------------|---------------|----------------|-----------------|------------------|--------------|-------------|--------------|
| <b>總計</b>   | <b>100.00</b> | <b>4.63</b>    | <b>4.71</b>     | <b>9.82</b>      | <b>43.13</b> | <b>2.89</b> | <b>34.82</b> |
| <b>性別</b>   |               |                |                 |                  |              |             |              |
| 男           | 100.00        | 4.27           | 5.28            | 10.93            | 40.62        | 3.01        | 35.89        |
| 女           | 100.00        | 5.08           | 4.01            | 8.43             | 46.27        | 2.73        | 33.48        |
| <b>教育程度</b> |               |                |                 |                  |              |             |              |
| 國小及以下       | 100.00        | 2.24           | 1.34            | 3.90             | 55.03        | 2.94        | 34.56        |
| 國(初)中       | 100.00        | 3.55           | 4.16            | 9.36             | 48.57        | 4.22        | 30.13        |
| 高中(職)       | 100.00        | 6.22           | 6.36            | 11.32            | 39.77        | 2.71        | 33.61        |
| 專科          | 100.00        | 4.57           | 7.51            | 15.15            | 26.01        | 0.94        | 45.81        |
| 大學及以上       | 100.00        | 7.34           | 7.18            | 16.88            | 25.13        | 1.91        | 41.55        |



## 二、35.51%經濟戶長知道原住民族委員會有提供「原住民族綜合發展基金」貸款業務

本次調查有 35.51%的經濟戶長知道原住民族委員會有提供「原住民族綜合發展基金」貸款業務，有 64.49%的經濟戶長不知道。與 106 年相比較，知道的比例下降 12.05 個百分點。(見圖 4-3-2)

知道「原住民族綜合發展基金」貸款業務的原住民族經濟戶長中，有 3.13%表示有申請「原住民族綜合發展基金」貸款業務，而有 32.11%的經濟戶長沒有申請，另外有 0.27%的經濟戶長表示不知道。進一步針對有申請「原住民族綜合發展基金」貸款業務的經濟戶長分析，發現目前有申請原住民族綜合發展基金貸款業務之貸款金額，占全家貸款的比率為 39.15%；由此可知，有申請者的貸款金額，占家中整體貸款約 4 成(39.15%)。

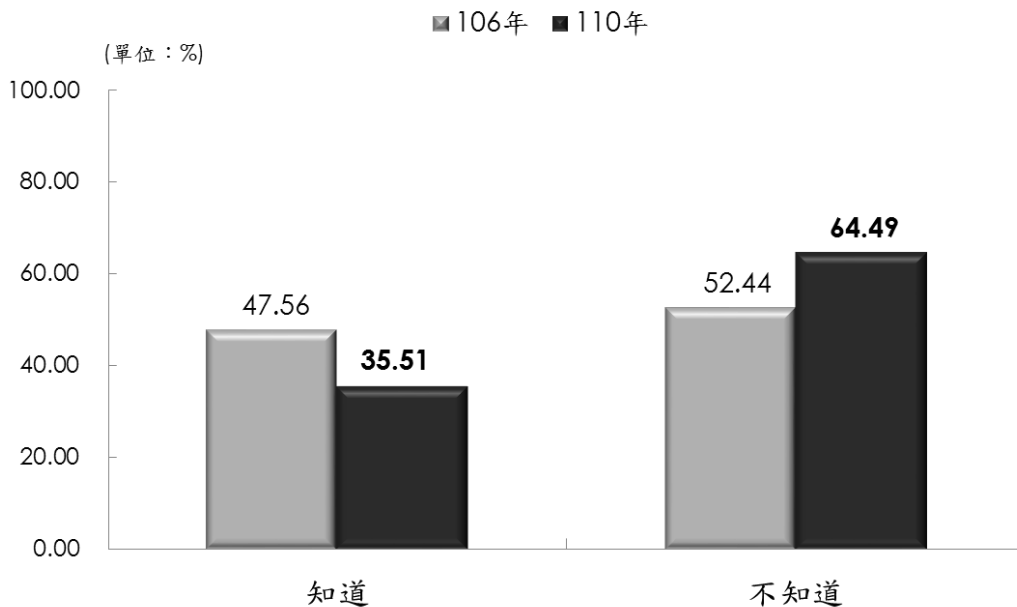

樣本數 106 年 4,519 人、110 年 4,377 人。

圖4-3-2 經濟戶長對原住民族委員會原住民族綜合發展基金貸款業務知曉度

經交叉分析，經濟戶長對原住民族綜合發展基金貸款業務知曉與否會因年齡、教育程度、統計區域的不同而有顯著差異。(見表 4-3-3)

1. 年齡：年齡 69 歲以下的經濟戶長知道原住民族委員會有提供原住民族綜合發展基金貸款業務的比率約 4 成 4 至 3 成 2；而年齡 70 歲以上原住民族知道原住民族委員會有提供原住民族綜合發展基金貸款業務的比率較低，占 22.38%。20-24 歲的經濟戶長知道的比例只有 18.80%。
2. 教育程度：經濟戶長教育程度愈高，知道原住民族委員會有原住民族綜合發展基金貸款業務的比率愈高，從國小以下的 24.70%遞增至大學及以上的 49.73%。
3. 統計區域：除六都外，居住在南部地區經濟戶長知道原住民族綜合發展基金貸款業務的比率較高，占 46.14%，而居住在北部地區的經濟戶長，知道原住民族綜合發展基金貸款業務的比率較低，占 30.21%。

本次調查有 25.08%的經濟戶長或家人未來對原住民族委員會提供「原住民族綜合發展基金」貸款業務有申請需求，而有 74.92%的經濟戶長沒有需求。與 106 年相比較，有需求的比例下降 8.80 個百分點。(見圖 4-3-3)

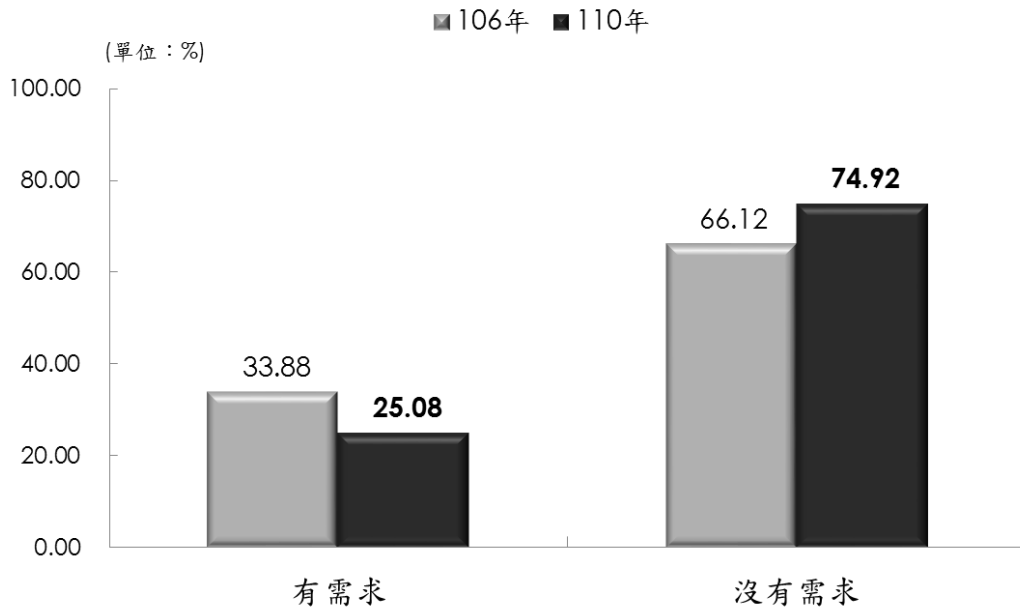

註：樣本數 106 年 4,519 人、110 年 4,377 人。

圖4-3-3經濟戶長對原住民族委員會原住民族綜合發展基金  
貸款業務需求情形

經濟戶長對原住民族綜合發展基金未來的需求情形會因年齡、教育程度、統計區域的不同而有顯著差異。

1. 年齡：以 25-39 歲經濟戶長未來有申請需求的比率較高，占 41.96%，其次為 35-39 歲及 40-44 歲的經濟戶長，有申請需求比率分別占 37.20%及 36.38%；而年齡 70 歲及以上經濟戶長未來有申請需求比率較低，占 11.10%。
2. 教育程度：教育程度專科的經濟戶長，未來有申請需求的比率較高，占 36.88%，其次為大學及以上者，未來有申請需求比率占 34.62%；而教育程度小學以下者，未來有申請需求比率較低，占 12.84%。
3. 統計區域：除六都外，居住在南部地區的經濟戶長未來有申請需求的比率較高，占 33.62%，而居住在北部地區的經濟戶長，未來有申請需求的比率較低，占 14.56%。

表4-3-3 經濟戶長對原住民族綜合發展基金貸款業務知曉度  
及需求情形—依年齡、教育程度、統計區域分

單位：%

| 項目別         | 原住民族綜合發展基金<br>貸款業務知曉度 |              |              | 原住民族綜合發展基金貸款業務<br>未來申請需求情形 |              |              |
|-------------|-----------------------|--------------|--------------|----------------------------|--------------|--------------|
|             | 總計                    | 知道           | 不知道          | 總計                         | 有申請<br>需求    | 沒有申請<br>需求   |
| <b>總計</b>   | <b>100.00</b>         | <b>35.51</b> | <b>64.49</b> | <b>100.00</b>              | <b>25.08</b> | <b>74.92</b> |
| <b>年齡</b>   |                       |              |              |                            |              |              |
| 20-24 歲     | 100.00                | 18.80        | 81.20        | 100.00                     | 28.90        | 71.10        |
| 25-29 歲     | 100.00                | 38.27        | 61.73        | 100.00                     | 41.96        | 58.04        |
| 30-34 歲     | 100.00                | 32.94        | 67.06        | 100.00                     | 29.98        | 70.02        |
| 35-39 歲     | 100.00                | 40.45        | 59.55        | 100.00                     | 37.20        | 62.80        |
| 40-44 歲     | 100.00                | 37.93        | 62.07        | 100.00                     | 36.38        | 63.62        |
| 45-49 歲     | 100.00                | 44.61        | 55.39        | 100.00                     | 29.23        | 70.77        |
| 50-54 歲     | 100.00                | 37.65        | 62.35        | 100.00                     | 26.05        | 73.95        |
| 55-59 歲     | 100.00                | 39.85        | 60.15        | 100.00                     | 25.42        | 74.58        |
| 60-64 歲     | 100.00                | 34.96        | 65.04        | 100.00                     | 20.60        | 79.40        |
| 65-69 歲     | 100.00                | 32.74        | 67.26        | 100.00                     | 13.39        | 86.61        |
| 70 歲以上      | 100.00                | 22.38        | 77.62        |                            | 11.10        | 88.90        |
| <b>教育程度</b> |                       |              |              |                            |              |              |
| 小學及以下       | 100.00                | 24.70        | 75.30        | 100.00                     | 12.84        | 87.16        |
| 國(初)中       | 100.00                | 29.14        | 70.86        | 100.00                     | 22.76        | 77.24        |
| 高中(職)       | 100.00                | 40.58        | 59.42        | 100.00                     | 30.74        | 69.26        |
| 專科          | 100.00                | 48.87        | 51.13        | 100.00                     | 36.88        | 63.12        |
| 大學及以上       | 100.00                | 49.73        | 50.27        | 100.00                     | 34.62        | 65.38        |
| <b>統計區域</b> |                       |              |              |                            |              |              |
| 北部地區        | 100.00                | 30.21        | 69.79        | 100.00                     | 14.56        | 85.44        |
| 中部地區        | 100.00                | 35.76        | 64.24        | 100.00                     | 22.88        | 77.12        |
| 南部地區        | 100.00                | 46.14        | 53.86        | 100.00                     | 33.62        | 66.38        |
| 東部地區        | 100.00                | 43.07        | 56.93        | 100.00                     | 22.34        | 77.66        |
| 新北市         | 100.00                | 23.71        | 76.29        | 100.00                     | 28.69        | 71.31        |
| 臺北市         | 100.00                | 20.54        | 79.46        | 100.00                     | 15.18        | 84.82        |
| 桃園市         | 100.00                | 26.68        | 73.32        | 100.00                     | 24.20        | 75.80        |
| 臺中市         | 100.00                | 19.57        | 80.43        | 100.00                     | 40.44        | 59.56        |
| 臺南市         | 100.00                | 41.94        | 58.06        | 100.00                     | 29.03        | 70.97        |
| 高雄市         | 100.00                | 39.69        | 60.31        | 100.00                     | 27.23        | 72.77        |

針對未來沒有申請「原住民族綜合發展基金」貸款業務需求者的原因，以「沒有需要」的比率最高，占全體原住民族經濟戶長的52.83 人次/百人次，其次為「擔心還不出貸款」，占 10.07 人次/百人次，再其次依序為「不知道怎麼申請」(4.75 人次/百人次)、「申請手續太麻煩」(3.23 人次/百人次)、「銀行審查條件太嚴格」(2.34 人次/百人次)、「過去有信用不良紀錄」(0.59 人次/百人次)等原因。(見圖 4-3-4)

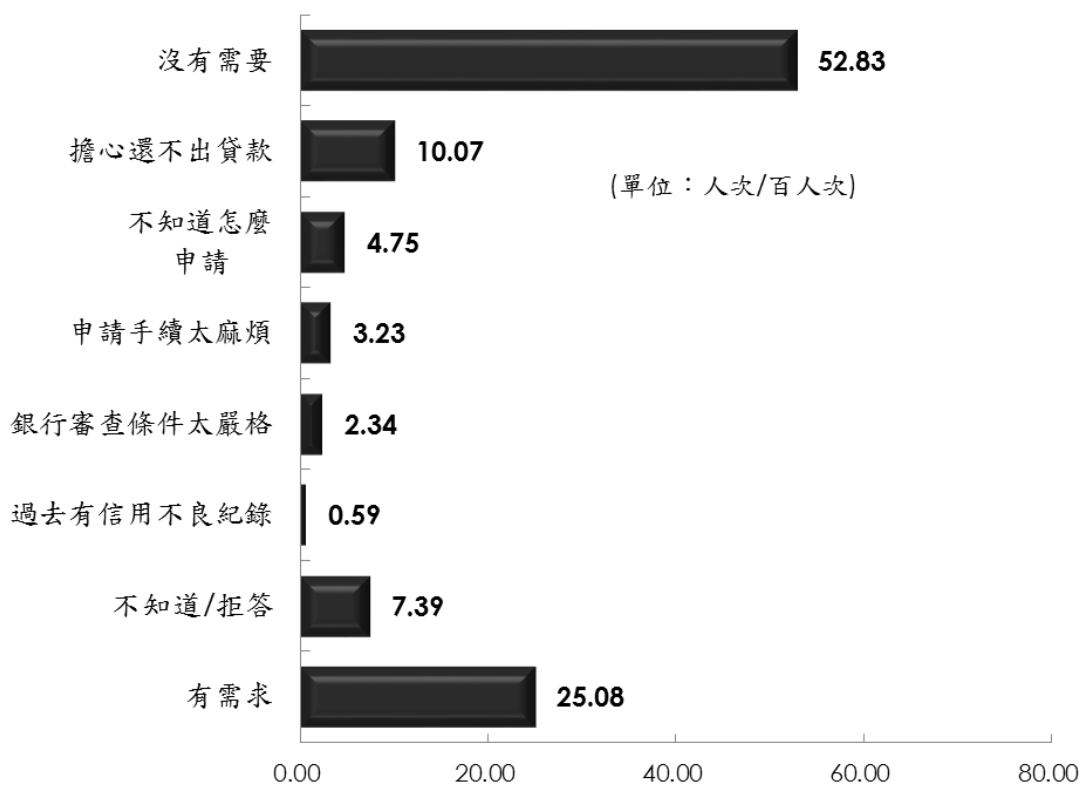

註：樣本數 110 年 4,377 人。沒有需求的原因為可複選。

圖4-3-4 經濟戶長未來沒有申請原住民族綜合發展基金貸款需求原因

本次調查結果，經濟戶長希望申請原住民族綜合發展基金貸款業務項目以修建房屋比率最高，占 50.82 人次/百人次，其次為商業生產，占 31.56 人次/百人次，再其次依序為生活費(19.28 人次/百人次)、教育用途(17.52 人次/百人次)、購買交通工具(13.87 人次/百人次)、還債(13.60 人次/百人次)、醫療、醫藥費(9.69 人次/百人次)、購買傢俱、家電(9.41 人次/百人次)、農業生產(8.24 人次/百人次)、婚喪喜慶(5.80 人次/百人次)，其餘項目比率未達 5 人次/百人次。(見圖 4-3-5)

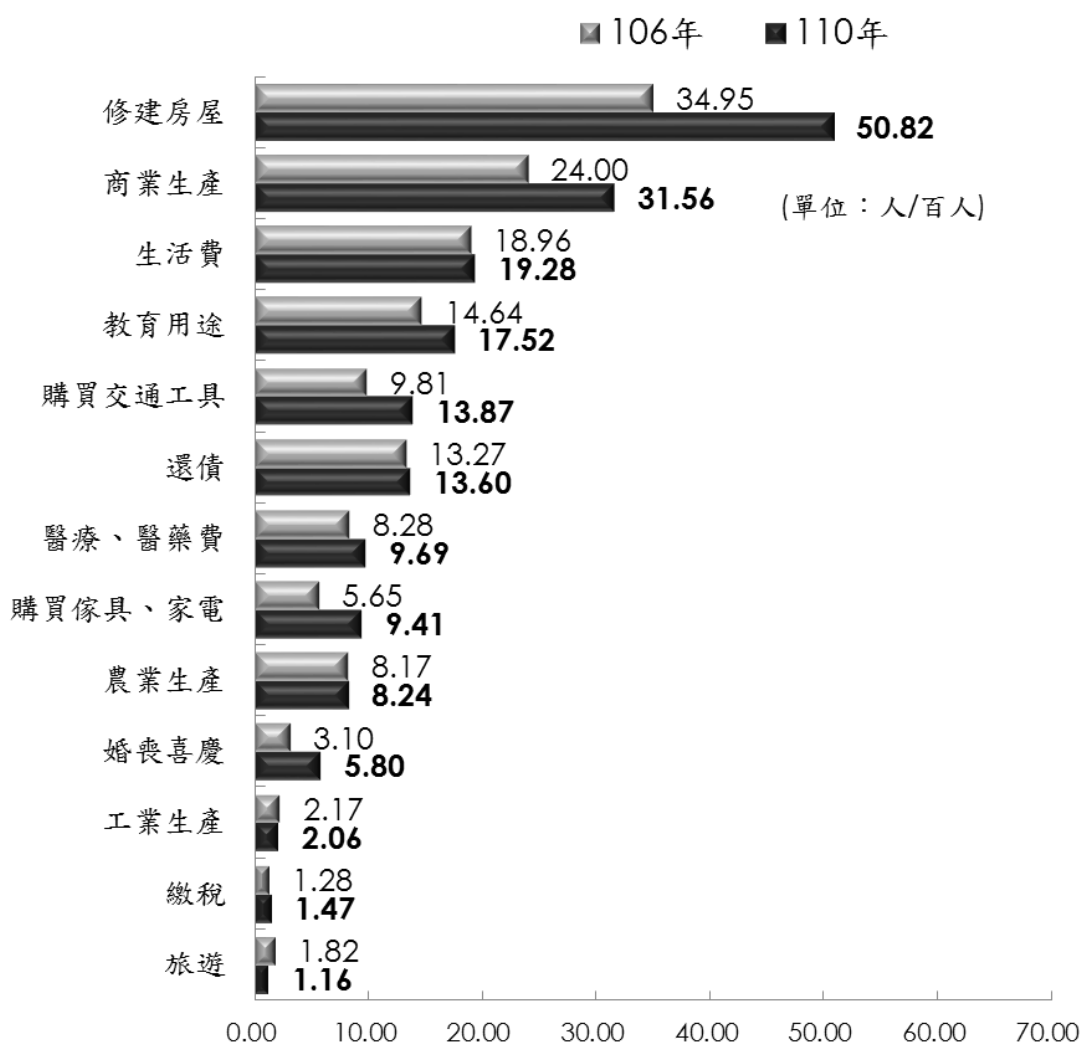

註：樣本數 106 年 1,531 人、110 年 1,098 人。本題為可複選。

圖4-3-5 經濟戶長希望申請原住民族綜合發展基金貸款業務項目

### 三、人員宣導及電視是宣導最佳方式

在宣傳管道方面，有 63.52 人次/百人次的經濟戶長希望透過「人員宣導」取得原住民族綜合發展基金貸款業務的相關資訊，其次為希望透過「網路」(55.34 人次/百人次)，再其次依序為「電視」取得(30.56 人次/百人次)、「宣傳單」(22.49 人次/百人次)，其餘管道比率皆不及 1 成。(見圖 4-3-6)

原住民族經濟戶長希望透過「網路」知道原住民族綜合發展基金貸款業務的相關資訊比例增加，而透過「電視」的比例則是下降，顯示除了原住民族經濟戶長習慣的人員宣導方式之外，未來也不能忽略網路宣導管道的功能。

本次調查觀察經濟戶長提供之建議，初步整理如下：

1. 人員宣導：宣導人員除村里長、社工員、親友外，原住民族經濟戶長亦建議希望由教會、鄉公所人員宣導訪視；在宣導方式方面，除家戶親訪宣導，亦可透過電話通知宣導。
2. 網路：除將專案貸款資訊放在網路上供民眾瀏覽，經濟戶長建議也可透過電子郵件方式，布達訊息。
3. 宣傳單：經濟戶長表示相關訊息可張貼在布告欄、放在公共場所，如鄉公所、衛生所等供民眾索取，或是採郵寄方式，寄到民眾家中。

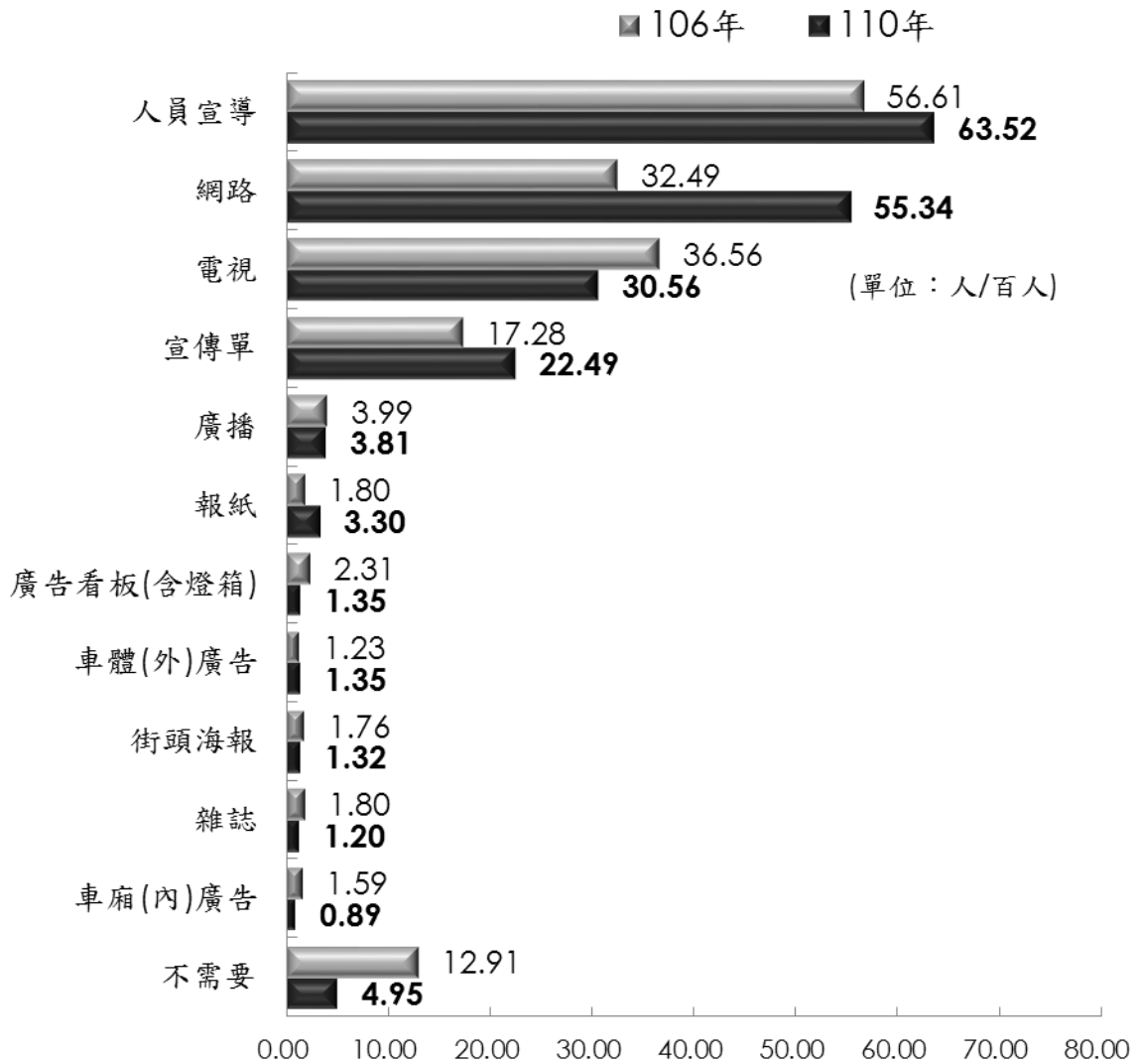

註1：本題為複選題，「不需要」為單選。

註2：本題調查對象為知道專案貸款且有需要者(含有潛在需求者)，及不知道專案貸款者，樣本數：106年2,619人、110年2,065人。

圖4-3-6 經濟戶長希望取得原住民族綜合發展基金貸款業務  
資訊管道



#### 四、9.68%的經濟戶長有參加儲蓄互助社(儲互社)

在本次調查中，9.68%的經濟戶長表示目前有參加儲蓄互助社，而另外有 90.32%的經濟戶長表示目前沒有參加儲蓄互助社。與 106 年相比較，有參加的比例微幅下降 0.41 個百分點。(見圖 4-3-7)

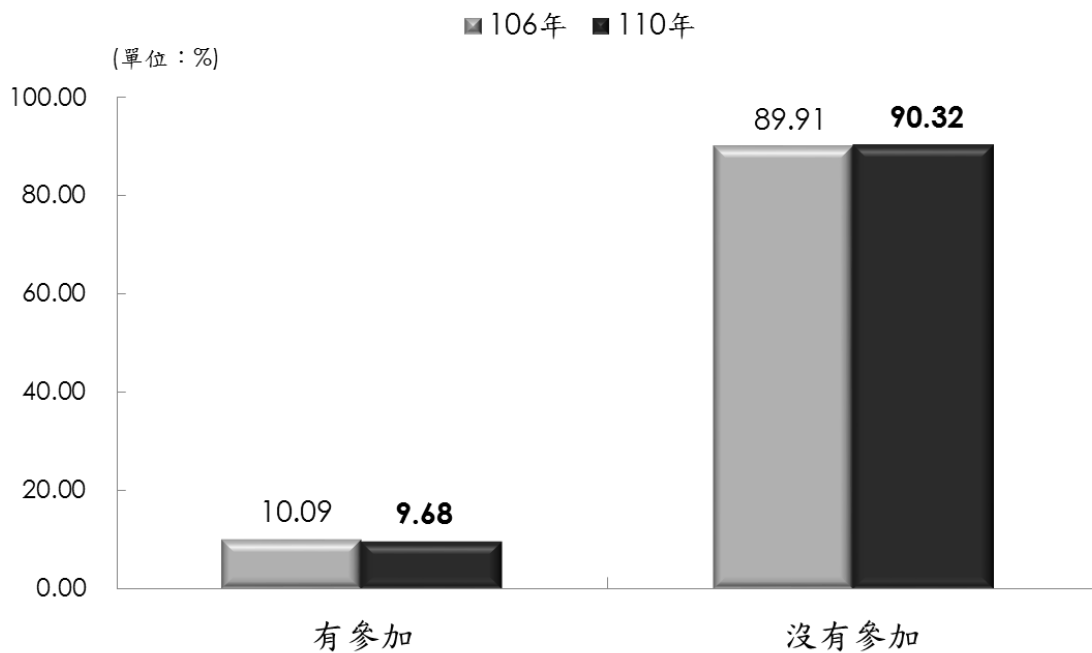

註：樣本數 106 年 4,519 人、110 年 4,377 人。

圖4-3-7原住民族經濟戶長參加儲蓄互助社情形

## 第四節 經濟戶長性別分析

110年原住民族經濟狀況調查係以家戶為單位，個人分析僅針對具原住民身分且為主要家計負責人(分析樣本 4,377 人)。以下分析針對本調查題項，就性別差異情形進行討論。

### 一、經濟戶長性別與年齡

110年調查結果顯示，經濟戶長為男性比率(55.51%)高於女性(44.49%)。經濟戶長性別在不同年齡之間達顯著差異，男性經濟戶長年齡以 60 歲及以上比率最高(31.28%)，其次為 50-59 歲(24.87%)，而女性經濟戶長同樣以 60 歲及以上比率較高，占 41.75%，其次為年齡 50-59 歲，占 22.98%。(見圖 4-4-1)

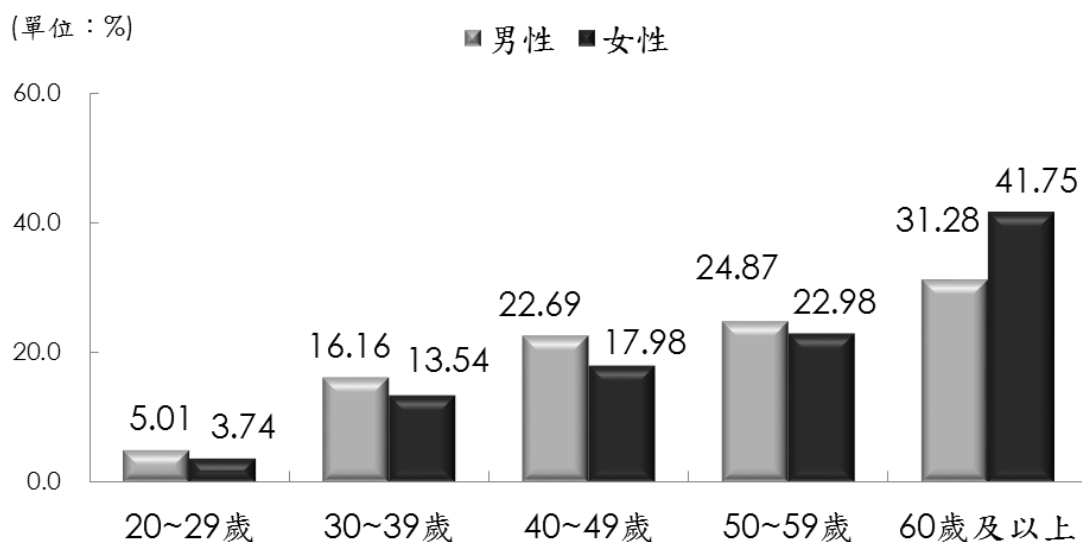

註：樣本數 110 年 4,377 人。

圖4-4-1 經濟戶長年齡分布—依性別分

### 二、經濟戶長教育程度

經濟戶長性別在不同教育程度之間度達顯著差異，男性經濟戶長教育程度以高中(職)比率最高，占 38.09%，其次為國初中(22.95%)；

女性經濟戶長教育程度則以國小及以下比率最高，占 35.62%，其次為高中(職)(28.82%)。(見圖 4-4-2)

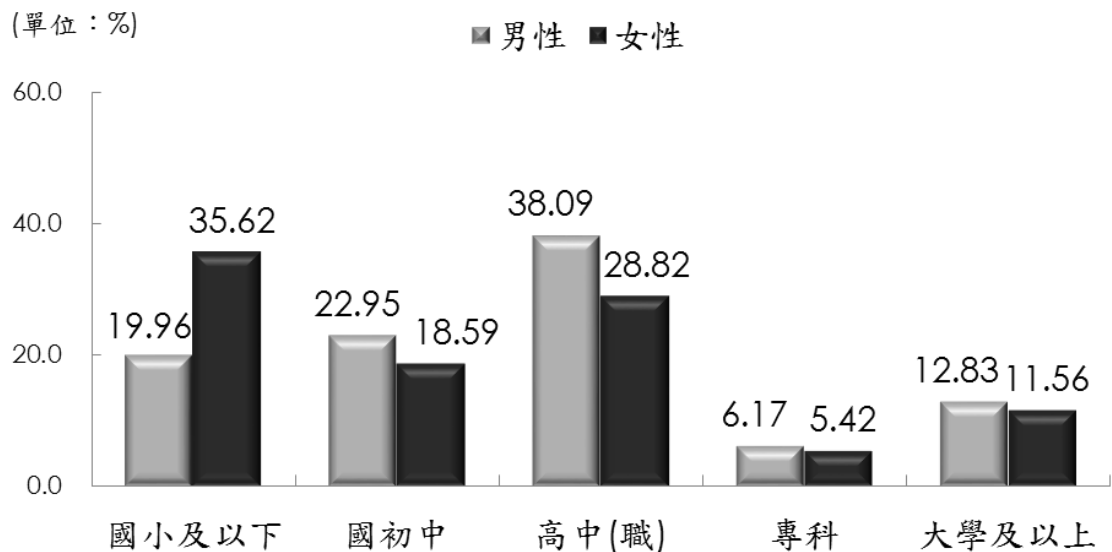

註：樣本數 110 年 4,377 人。

圖4-4-2 經濟戶長教育程度分布—依性別分

### 三、經濟戶長婚姻狀況

經濟戶長性別在不同婚姻狀況之間達顯著差異，男性經濟戶長有配偶的比率(69.74%)高於女性(47.51%)；有配偶之男性經濟戶長，其配偶為原住民的比率(48.46%)高於有配偶之女性經濟戶長(26.98%)。(見表 4-4-1)

表4-4-1 經濟戶長配偶身分—依性別分

單位：%

| 性別 | 總計     | 無配偶   | 有配偶   |       |       |      |
|----|--------|-------|-------|-------|-------|------|
|    |        |       | 原住民族  | 漢族    | 外國人   |      |
| 總計 | 100.00 | 40.15 | 59.85 | 38.91 | 19.78 | 1.17 |
| 男性 | 100.00 | 30.26 | 69.74 | 48.46 | 19.55 | 1.73 |
| 女性 | 100.00 | 52.49 | 47.51 | 26.98 | 20.05 | 0.47 |

註：樣本數 110 年 4,377 人。

#### 四、經濟戶長收入與貸款

經濟戶長性別在不同平均月收入之間存在顯著差異，男性經濟戶長平均每月收入 37,912 元，高於女性平均月收入 25,386 元，二者收入主要來源皆為受僱人員報酬及產業主所得。(見表 4-4-2)

表4-4-2 經濟戶長平均每月收入—依性別分

| 性別 | 月收入<br>總和 | 受僱人員報酬<br>及產業主所得 | 經常移轉<br>收入 | 財產所得<br>收入 | 雜項收入 |
|----|-----------|------------------|------------|------------|------|
| 總計 | 32,339    | 29,376           | 2,107      | 544        | 312  |
| 男性 | 37,912    | 35,283           | 1,857      | 526        | 245  |
| 女性 | 25,386    | 22,005           | 2,420      | 566        | 395  |

註：樣本數 110 年 4,377 人，不含「自用住宅租金設算」收入。

在房屋貸款方面，不同性別經濟戶長的房屋貸款情形存在顯著差異，男性有房屋貸款的比率(26.23%)高於女性(20.57%)。然在平均貸款總額及每月平均還款金額方面，不同性別之間未達顯著差異。(見圖 4-4-3)

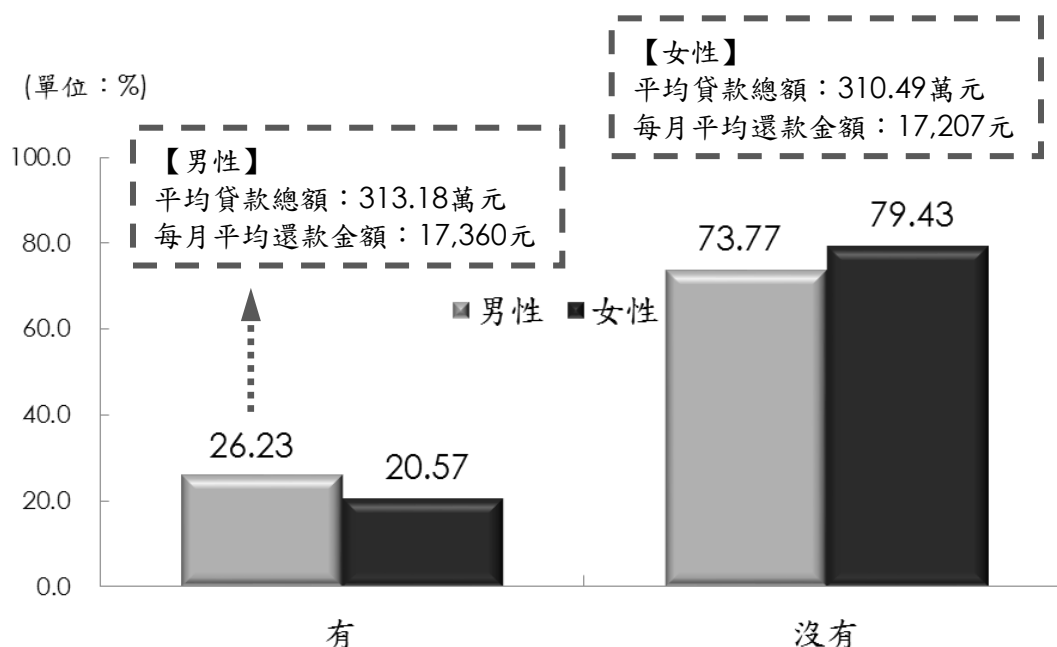

註：樣本數 110 年 4,377 人。

圖4-4-3 經濟戶長房屋貸款情形—依性別分

不同性別經濟戶長的消費貸款、學貸、擔保貸款情形存在顯著差異，男性有消費貸款、學貸、擔保貸款的比率(28.01%)高於女性(19.43%)。在平均消費貸款總額、每月平均消費貸款還款金額，不同性別之間未達顯著差異，男性平均每月負擔 12,909 元，高於女性平均每月負擔 12,516 元。(見圖 4-4-4)

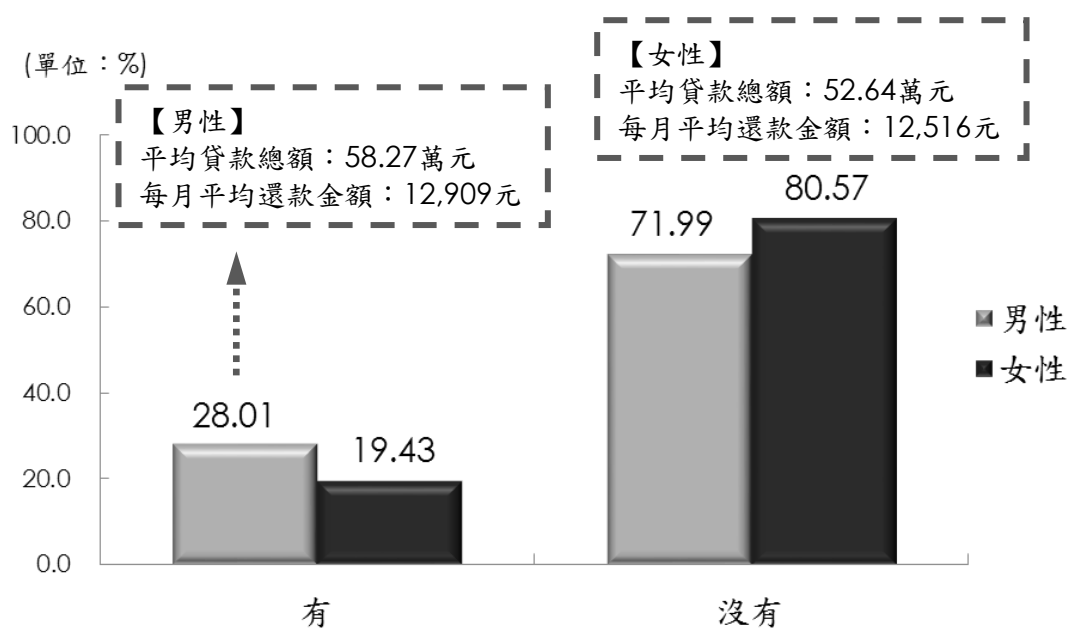

註：樣本數 110 年 4,377 人。

圖4-4-4經濟戶長消費貸款情形—依性別分

不同性別經濟戶長的創業貸款情形存在顯著差異，男性有創業貸款的比率(1.20%)高於女性(0.69%)。在平均創業貸款總額、每月平均創業貸款還款金額，不同性別之間未達顯著差異，女性平均每月負擔 15,446 元，男性平均每月負擔 13,162 元。(見圖 4-4-5)



圖4-4-5 經濟戶長創業貸款情形—依性別分

不同性別經濟戶長的私人借貸情形並未存在顯著差異，平均私人借貸總額以女性高於男性。(見圖 4-4-6)

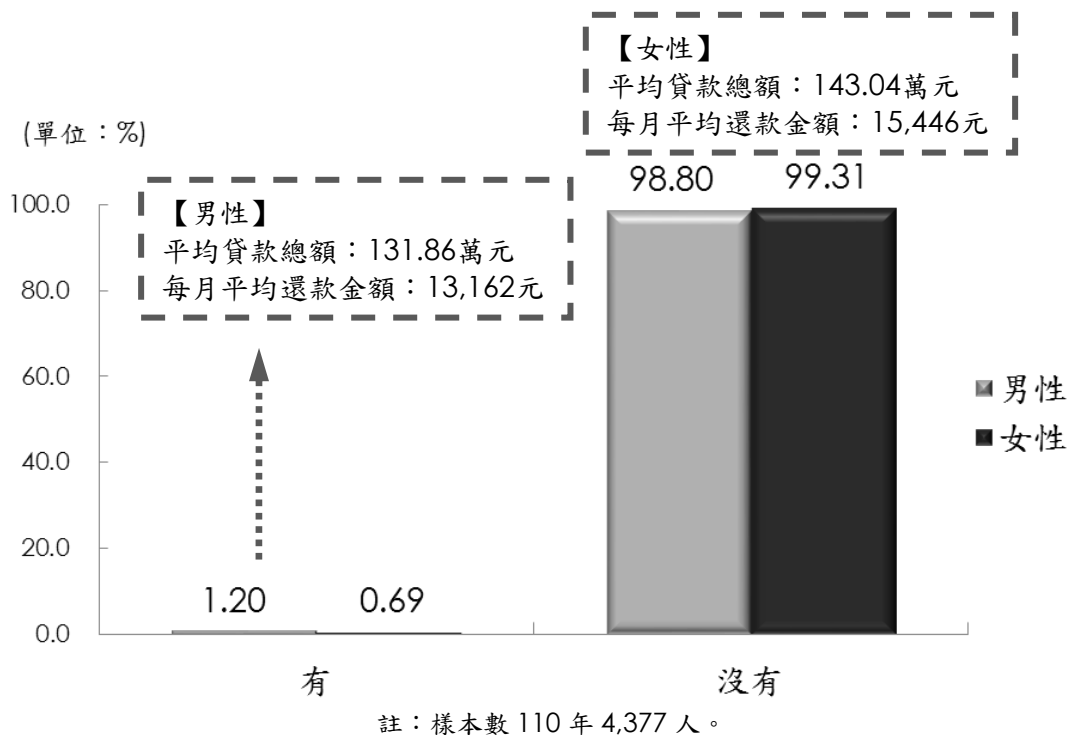

圖4-4-6 經濟戶長私人借貸情形—依性別分

不同性別經濟戶長的其他貸款情形並未存在顯著差異，男性有其他貸款的比率(0.99%)略低於女性(1.14%)。在其他貸款總額方面，不同性別之間未達顯著差異，男性借貸總額 61.76 萬元、女性借貸總額 37.42 萬元。每月平均其他貸款還款金額不同性別之間具顯著差異，男性平均每月負擔還款 13,142 元，高於女性平均每月負擔還款 5,467 元。(見圖 4-4-7)

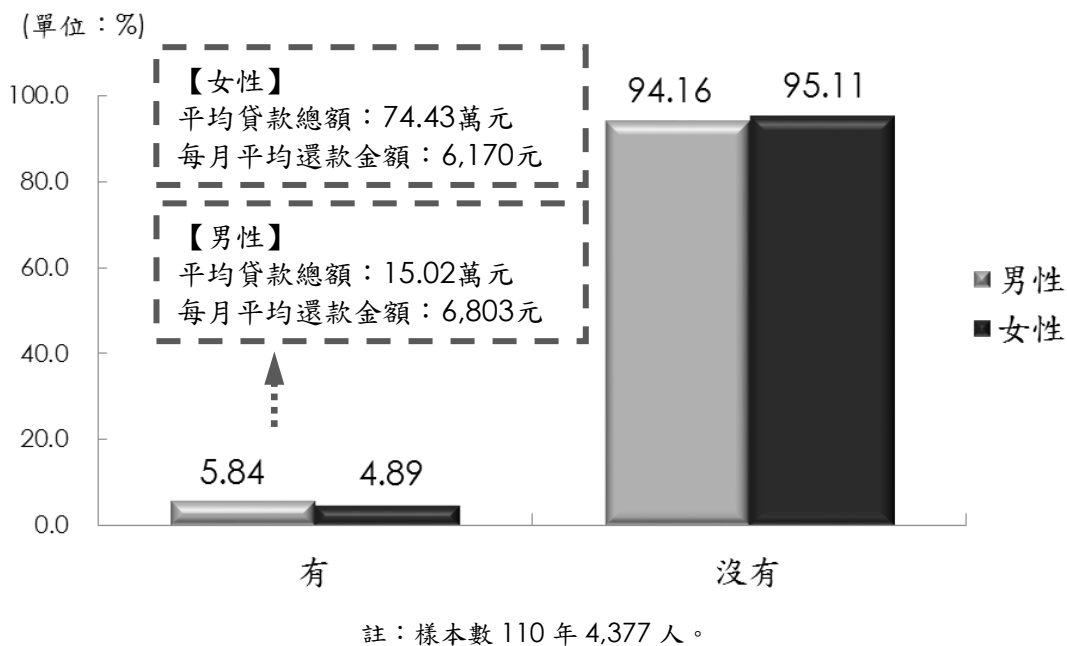
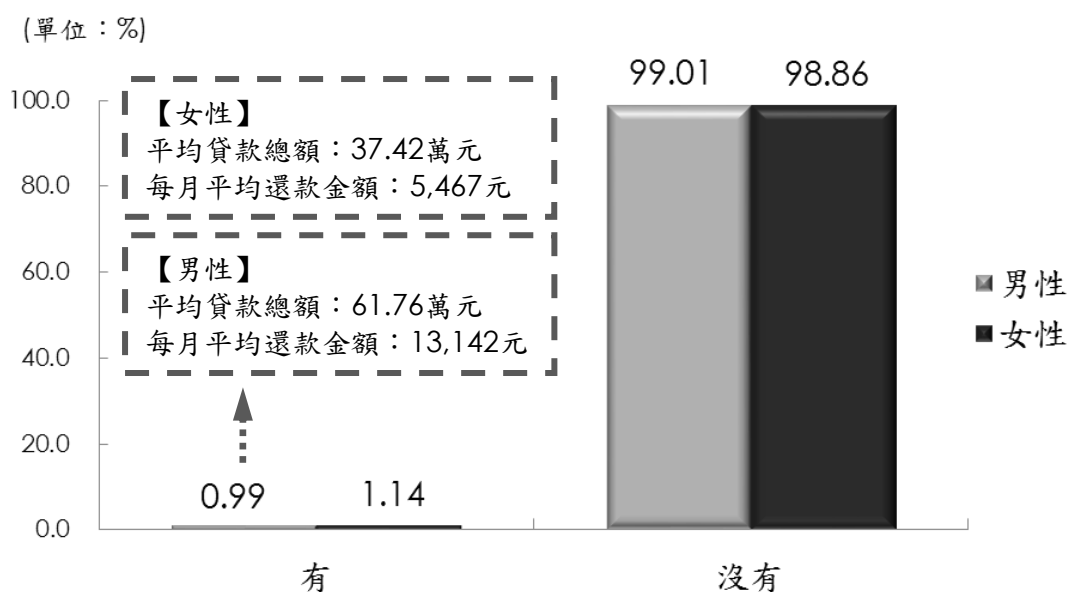

註：樣本數 110 年 4,377 人。

圖4-4-7 經濟戶長其他貸款情形—依性別分

## 五、經濟戶長投資與儲蓄

不同性別經濟戶長有無投資行為存在顯著差異，女性經濟戶長都沒有投資的比率(90.51%)高於男性(89.35%)。在投資項目方面，男女行從事投資項目皆以銀行定存為主，比率分別占 4.65%及 3.88%。在平均每月投資金額方面，男性為 9,029 元高於女性的 6,424 元。(見表 4-4-3)

表4-4-3 經濟戶長投資情形—依性別分

單位：%、元

| 性別 | 投資股票        | 買儲蓄型或投資型保險  | 銀行定存        | 參加民間跟會      | 投資基金        | 都沒有投資        | 平均投資金額       |
|----|-------------|-------------|-------------|-------------|-------------|--------------|--------------|
| 總計 | <b>2.09</b> | <b>3.70</b> | <b>4.31</b> | <b>0.88</b> | <b>1.13</b> | <b>89.87</b> | <b>7,959</b> |
| 男性 | 2.07        | 4.23        | 4.65        | 0.69        | 1.06        | 89.35        | 9,029        |
| 女性 | 2.12        | 3.04        | 3.88        | 1.12        | 1.21        | 90.51        | 6,462        |

不同性別經濟戶長有無儲蓄存在顯著差異，女性有儲蓄的比例高於男性；在儲蓄金額方面，儲蓄金額也是以女性的 7,472 元高於男性的 5,988 元。(見表 4-4-4)

表4-4-4 經濟戶長儲蓄情形—依性別分

單位：%、元

| 性別 | 有儲蓄          | 沒有儲蓄         | 平均金額         |
|----|--------------|--------------|--------------|
| 總計 | <b>38.43</b> | <b>61.57</b> | <b>7,472</b> |
| 男  | 32.18        | 67.82        | 5,988        |
| 女  | 38.43        | 61.57        | 7,472        |

## 六、經濟戶長最需政府協助事項

經濟戶長最需政府提供協助事項在不同性別之間達顯著差異，男性表示不需要政府提供協助的比率(35.89%)高於女性(33.48%)，顯示女性經濟戶長需政府資源挹注。在協助事項中，經濟戶長希望政府提供補助金比率最高，其中女性對補助金的需求(46.27%)高於男性(40.62%)；而在提供長期低利貸款來協助購屋或換屋方面，男性需求比率(10.93%)高於女性(8.43%)。(見表 4-4-5)



表4-4-5 經濟戶長最需政府提供協助－依性別分

| 性別 | 總計     | 提供職業訓練、輔導就業或轉業 | 提供短期低利貸款來協助自行創業 | 提供長期低利貸款來協助購屋或換屋 | 提供補助金 | 提供短期工作機會 | 都不需要  |
|----|--------|----------------|-----------------|------------------|-------|----------|-------|
| 總計 | 100.00 | 4.63           | 4.71            | 9.82             | 43.13 | 2.89     | 34.82 |
| 男性 | 100.00 | 4.27           | 5.28            | 10.93            | 40.62 | 3.01     | 35.89 |
| 女性 | 100.00 | 5.08           | 4.01            | 8.43             | 46.27 | 2.73     | 33.48 |

## 七、有 2.56%經濟戶長為跨性別或同性婚姻家庭

在多元性別議題看法上，調查結果顯示有 2.55%的經濟戶長或家人是跨性別者(1.84%)或同性婚姻家庭(0.72%)，絕大多數的 96.32%兩者都不是，1.16%為不知道。

表4-4-6 經濟戶長的跨性別者與同性婚姻家庭狀況

| 項目別     | 單位：%       |              |                  |      |
|---------|------------|--------------|------------------|------|
|         | 是，<br>跨性別者 | 是，<br>同性婚姻家庭 | 不是跨性別或<br>同性婚姻家庭 | 不知道  |
| 總計      | 1.84       | 0.72         | 96.32            | 1.16 |
| 性別      |            |              |                  |      |
| 男       | 1.92       | 0.60         | 96.45            | 1.03 |
| 女       | 1.73       | 0.86         | 96.15            | 1.32 |
| 年齡      |            |              |                  |      |
| 20-24 歲 | 3.39       | 1.90         | 92.98            | 1.73 |
| 25-29 歲 | 1.59       | 0.80         | 97.61            | -    |
| 30-34 歲 | 3.18       | 0.49         | 94.41            | 1.93 |
| 35-39 歲 | 1.22       | 1.61         | 96.18            | 0.99 |
| 40-44 歲 | 1.44       | -            | 97.28            | 1.29 |
| 45-49 歲 | 2.54       | 0.76         | 96.66            | 0.04 |
| 50-54 歲 | 2.70       | 0.31         | 96.17            | 0.82 |
| 55-59 歲 | 1.83       | 0.64         | 96.67            | 0.86 |
| 60-64 歲 | 1.81       | 0.18         | 97.14            | 0.87 |
| 65-69 歲 | 0.26       | 1.30         | 97.77            | 0.67 |
| 70 歲以上  | 1.73       | 1.02         | 94.32            | 3.12 |
| 教育程度    |            |              |                  |      |
| 小學及以下   | 1.43       | 1.10         | 95.62            | 1.94 |
| 國(初)中   | 1.98       | 0.60         | 96.22            | 1.20 |
| 高中(職)   | 1.95       | 0.60         | 96.66            | 0.79 |
| 專科      | 2.22       | 0.24         | 96.68            | 0.86 |
| 大學及以上   | 1.98       | 0.60         | 96.89            | 0.53 |

說明：「跨性別者」或「同性婚姻家庭」為可複選。

不是跨性別者或同性婚姻家庭者當中(含不知道者)，有 27.46% 表示能包容跨性別者或同性婚姻家庭，但是相對有 61.66% 經濟戶長表示不能包容，8.35% 表示不知道。不能包容(含不知道者)的原因以「社會觀感」的比例較高(57.98 人/百人)，其次是「宗教」原因(26.69 人/百人)，2.24 人/百人為不知道。

表4-4-7 經濟戶長能否包容跨性別者與同性婚姻家庭及原因

單位：%

| 項目別         | 能包容          | 不能包容         | 不知道         | 不能包容的原因(含不知道者) |              |             |
|-------------|--------------|--------------|-------------|----------------|--------------|-------------|
|             |              |              |             | 社會觀感           | 宗教           | 不知道         |
| <b>總計</b>   | <b>27.46</b> | <b>61.66</b> | <b>8.35</b> | <b>57.98</b>   | <b>26.69</b> | <b>2.24</b> |
| <b>性別</b>   |              |              |             |                |              |             |
| 男           | 26.14        | 63.10        | 8.24        | 58.74          | 27.44        | 2.25        |
| 女           | 29.10        | 59.87        | 8.50        | 57.04          | 25.76        | 2.23        |
| <b>年齡</b>   |              |              |             |                |              |             |
| 20-24 歲     | 45.36        | 38.51        | 10.84       | 42.31          | 8.83         | 1.55        |
| 25-29 歲     | 53.23        | 36.87        | 7.51        | 38.52          | 12.26        | 2.06        |
| 30-34 歲     | 46.08        | 40.91        | 9.34        | 42.36          | 19.28        | 2.38        |
| 35-39 歲     | 44.08        | 46.05        | 7.05        | 44.60          | 17.52        | 2.48        |
| 40-44 歲     | 38.80        | 52.85        | 6.91        | 49.38          | 23.33        | 2.02        |
| 45-49 歲     | 27.83        | 60.43        | 8.44        | 58.56          | 23.83        | 1.34        |
| 50-54 歲     | 27.84        | 60.57        | 8.59        | 57.56          | 24.01        | 2.75        |
| 55-59 歲     | 26.10        | 64.29        | 7.14        | 58.92          | 29.23        | 1.74        |
| 60-64 歲     | 19.25        | 71.95        | 6.80        | 65.41          | 28.29        | 1.38        |
| 65-69 歲     | 12.87        | 76.20        | 9.36        | 70.11          | 36.72        | 2.96        |
| 70 歲以上      | 11.46        | 74.93        | 11.05       | 69.12          | 36.85        | 3.15        |
| <b>教育程度</b> |              |              |             |                |              |             |
| 小學及以下       | 13.31        | 74.61        | 9.64        | 68.98          | 34.15        | 2.80        |
| 國(初)中       | 23.06        | 66.30        | 8.06        | 62.96          | 24.69        | 2.19        |
| 高中(職)       | 31.86        | 57.72        | 7.86        | 54.78          | 24.91        | 2.08        |
| 專科          | 35.99        | 54.75        | 6.80        | 50.86          | 22.93        | 0.48        |
| 大學及以上       | 49.80        | 39.49        | 8.13        | 37.57          | 20.49        | 2.38        |

說明：不能包容的原因為可複選。

## 第五節 疫情致原住民族家庭經濟衝擊與需求

### 一、有 33.96%原住民族家庭因嚴重特殊傳染性肺炎導致收入減少、4.20%有家人失業

本節分析對象為全體原住民族家庭。109 年全球爆發嚴重特殊傳染性肺炎(Covid-19)流行，全球各國經濟發展都陷入困頓之境，本此調查也詢問原住民族家庭受影響的情況。調查顯示，有 33.96%的原住民族家庭因疫情導致收入減少、4.20%的家庭經濟戶長或家人有失業的情況發生。此外，有 59.51%的原住民族經濟戶長或家人表示沒有受影響，3.46%為不知道。

經交叉分析顯示，是否導致收入減少情形會因行政區域、統計區域、共同生活人數、家庭月收入總和、可支配所得五分位組的不同而有顯著差異。(見表 4-5-1)

1. 行政區域：居住在六都及非原住民族鄉(鎮、市、區)的家庭，有受影響的比例相對較高；而居住在山地鄉(區)的家庭，有受影響的比率較低，但也接近 2 成 5(24.31%)；平地原住民族鄉(鎮、市、區)有 31.24%受影響。
2. 統計區域：居住在六都的家庭有受影響的比率相對較高，其中又以居住在新北市的家庭，有受影響致收入減少的比率 41.31%為最高。
3. 共同生活人數：共同生活人數 6 人以上家庭，有近 4 成有受影響致收入減少。1 人家庭有受影響的比率相對較低。
4. 家庭月收入總和：家庭月收入總和在 6 萬元以上者，家庭有受影響的比率相對較高，其中家庭月收入總和在 8 萬至未滿 10 萬元者，有 41.02%受影響；而家庭月收入總和未滿 2 萬

元者，受影響的比率相對較低僅占 13.36%。

5. 可支配所得五分位組：可支配所得愈高的組別，家庭有受影響的的比率也較高，其中又以可支配所得 G4 組的 39.97% 有受影響的比例最高。

有受影響的原住民族家庭中，有 6.25% 表示有使用過政府相關紓困措施，另有 25.22% 表示沒有使用過政府相關紓困措施，後續仍須進一步探討各項紓困措施是否真正協助到需要幫忙的原住民族家庭，並瞭解部分原住民族可能有受影響，但不見得需要政府幫忙，以將紓困資源用於真正需要的原住民族家庭。

進一步追問沒有使用過政府相關紓困措施的原住民族家庭，在原因可複選下，有近半數(49.08 戶/百戶)原住民族家庭是因為「不清楚有什麼措施可以申請」而沒有使用政府相關紓困措施，其次是「申請資格不符而未申請」，占 26.91 戶/百戶，「被拒絕受理」(1.27 戶/百戶)、「申請手續太麻煩」(0.90 戶/百戶)、「擔心還不出貸款」(0.39 戶/百戶)、「審查條件太嚴格」(0.31 戶/百戶)比例相對較低。此外，有 24.13% 是因為「沒有需求」(單選)所以沒有使用。

表4-5-1 原住民族家庭受嚴重特殊傳染性肺炎影響情形—依區域分

單位：%

| 項目別                 | 有，收入減少       | 有，失業        | 有受影響者是否使用過政府<br>相關紓困措施 |              |             | 無，都沒有        | 不知道         |
|---------------------|--------------|-------------|------------------------|--------------|-------------|--------------|-------------|
|                     |              |             | 是                      | 否            | 不知道         |              |             |
| <b>總計</b>           | <b>33.96</b> | <b>4.20</b> | <b>6.25</b>            | <b>25.22</b> | <b>5.54</b> | <b>59.51</b> | <b>3.46</b> |
| <b>行政區域</b>         |              |             |                        |              |             |              |             |
| 山地鄉(區)              | 24.31        | 3.05        | 2.96                   | 19.88        | 4.21        | 67.42        | 5.54        |
| 平地原住民族鄉<br>(鎮、市、區)  | 31.24        | 5.59        | 4.79                   | 22.13        | 7.58        | 60.42        | 5.08        |
| 非原住民族鄉<br>(鎮、市、區)   | 39.19        | 4.07        | 8.27                   | 28.82        | 5.19        | 55.82        | 1.88        |
| 新北市                 | 42.83        | 2.52        | 8.14                   | 31.20        | 5.04        | 53.49        | 2.13        |
| 臺北市                 | 35.68        | 13.07       | 13.57                  | 28.14        | 4.52        | 49.75        | 4.02        |
| 桃園市                 | 40.61        | 4.31        | 5.15                   | 34.91        | 4.31        | 53.27        | 2.36        |
| 臺中市                 | 38.21        | 3.99        | 5.98                   | 22.92        | 11.96       | 57.14        | 1.99        |
| 臺南市                 | 26.90        | 2.07        | 14.48                  | 13.10        | 1.38        | 71.03        | -           |
| 高雄市                 | 34.50        | 5.04        | 8.14                   | 25.58        | 3.88        | 61.24        | 1.16        |
| 其他非原住民族鄉<br>(鎮、市、區) | 40.19        | 2.49        | 9.88                   | 27.89        | 4.44        | 56.60        | 1.20        |
| <b>統計區域</b>         |              |             |                        |              |             |              |             |
| 北部地區                | 35.86        | 3.18        | 7.12                   | 26.95        | 4.48        | 58.34        | 3.11        |
| 中部地區                | 36.84        | 1.32        | 8.38                   | 25.06        | 4.72        | 58.44        | 3.40        |
| 南部地區                | 30.38        | 2.58        | 5.30                   | 23.02        | 4.11        | 64.41        | 3.15        |
| 東部地區                | 29.72        | 5.46        | 4.17                   | 21.93        | 7.08        | 61.32        | 5.50        |
| 新北市                 | 41.31        | 2.43        | 7.85                   | 30.10        | 4.86        | 55.14        | 2.06        |
| 臺北市                 | 35.68        | 13.07       | 13.57                  | 28.14        | 4.52        | 49.75        | 4.02        |
| 桃園市                 | 38.36        | 3.94        | 5.01                   | 32.43        | 4.36        | 55.83        | 2.37        |
| 臺中市                 | 36.28        | 4.17        | 5.65                   | 22.92        | 10.69       | 57.75        | 2.99        |
| 臺南市                 | 26.90        | 2.07        | 14.48                  | 13.10        | 1.38        | 71.03        | -           |
| 高雄市                 | 30.32        | 5.21        | 7.13                   | 22.87        | 3.74        | 64.96        | 1.30        |
| <b>共同生活人數</b>       |              |             |                        |              |             |              |             |
| 1人                  | 14.98        | 2.24        | 2.98                   | 11.62        | 2.62        | 79.90        | 2.88        |
| 2人                  | 27.00        | 3.54        | 3.80                   | 22.55        | 3.69        | 66.95        | 3.02        |
| 3人                  | 33.78        | 3.23        | 4.80                   | 25.17        | 6.20        | 59.58        | 4.25        |
| 4人                  | 36.13        | 4.39        | 7.61                   | 26.05        | 5.51        | 58.27        | 2.57        |
| 5人                  | 38.40        | 4.95        | 8.63                   | 26.77        | 6.39        | 55.10        | 3.11        |
| 6人                  | 41.23        | 4.35        | 8.44                   | 30.85        | 5.25        | 51.75        | 3.71        |
| 7人                  | 38.99        | 5.32        | 6.80                   | 30.71        | 5.62        | 53.18        | 3.69        |
| 8人                  | 44.15        | 7.28        | 9.22                   | 31.05        | 8.65        | 47.59        | 3.49        |
| 9人或以上               | 40.15        | 6.75        | 5.87                   | 27.54        | 9.92        | 49.96        | 6.71        |
| <b>家庭月收入總和</b>      |              |             |                        |              |             |              |             |
| 未滿2萬元               | 13.36        | 2.19        | 0.90                   | 11.05        | 3.24        | 80.57        | 4.24        |
| 2萬至未滿4萬元            | 30.72        | 5.49        | 4.33                   | 25.61        | 5.22        | 61.01        | 3.83        |
| 4萬至未滿6萬元            | 35.78        | 4.31        | 7.32                   | 24.98        | 7.00        | 56.98        | 3.72        |
| 6萬至未滿8萬元            | 39.23        | 4.62        | 8.13                   | 28.51        | 5.38        | 54.34        | 3.63        |
| 8萬至未滿10萬元           | 41.02        | 3.94        | 7.91                   | 28.85        | 6.73        | 54.24        | 2.27        |
| 10萬至未滿12萬元          | 38.88        | 3.84        | 7.07                   | 30.07        | 4.05        | 55.11        | 3.71        |
| 12萬元以上              | 38.57        | 3.21        | 7.97                   | 27.37        | 5.39        | 57.23        | 2.04        |
| <b>可支配所得五分位組</b>    |              |             |                        |              |             |              |             |
| G1 最低可支配所得組         | 22.61        | 4.32        | 3.09                   | 18.26        | 4.52        | 70.94        | 3.20        |
| G2                  | 33.40        | 4.40        | 5.10                   | 26.31        | 5.71        | 58.35        | 4.54        |
| G3                  | 37.12        | 4.28        | 8.23                   | 26.20        | 6.13        | 56.21        | 3.23        |
| G4                  | 39.97        | 4.34        | 8.20                   | 28.01        | 6.42        | 54.06        | 3.31        |
| G5 最高可支配所得組         | 37.04        | 3.66        | 6.76                   | 27.54        | 4.95        | 57.72        | 3.03        |

## 第六節原住民族與非原住民族經濟戶長家庭分析

本調查主要分析原住民族家庭及經濟戶長的經濟狀況分析，因此前述經濟戶長皆是以具原住民族身分者進行探討，本節探討經濟戶長為原住民族與非原住民族差異，分析樣本數 5,391 人，不含金馬地區。

### 一、非原住民族經濟戶長以男性、40-49 歲、專科、居住在非原住民族鄉鎮市區較高

調查顯示，經濟戶長具原住民族身分比例為 81.19%，而不具有原住民族身分的經濟戶長比例為 18.81%。原住民族家庭的經濟戶長仍以具原住民族身分者為主。

經交叉分析，經濟戶長教育程度會因性別、年齡、教育程度、行政區域、統計區域的不同而有顯著差異。(見表 4-6-1)

1. 性別：男性經濟戶長當中非原住民族者比例 24.41%，相對高於女性經濟戶長非原住民族者的 10.54%。
2. 年齡：40-44 歲及 45-49 歲經濟戶長非原住民族的比例相對較高，分別為 24.22%及 24.28%。70 歲以上經濟戶長非原住民族的比例較低，為 9.54%。
3. 教育程度：專科教育程度者的經濟戶長非原住民族的比例相對較高，為 32.62%。國小及以下者相對較低，為 5.42%。
4. 行政區域：以居住在非原住民族鄉(鎮、市、區)的經濟戶長，非原住民族的比例相對較高，其中又以居住在臺北市非原住民族經濟戶長的比例最高，為 43.72%。而居住在山地鄉(區)與平地原住民族鄉(鎮市區)者，多數仍原住民族經濟戶長。
5. 統計區域：六都以外，以居住在中部地區的經濟戶長，非原住民族的比例相對較高。居住在東部地區者，多數仍原住民族經濟戶長。

表4-6-1 原住民族與非原住民族經濟戶長特性分析

單位：人、%

| 項目別           | 樣本數          | 總計            | 原住民族<br>經濟戶長 | 非原住民族<br>經濟戶長 |
|---------------|--------------|---------------|--------------|---------------|
| <b>總計</b>     | <b>5,391</b> | <b>100.00</b> | <b>81.19</b> | <b>18.81</b>  |
| <b>性別</b>     |              |               |              |               |
| 男性            | 3,214        | 100.00        | 75.59        | 24.41         |
| 女性            | 2,177        | 100.00        | 89.46        | 10.54         |
| <b>年齡</b>     |              |               |              |               |
| 20-24 歲       | 66           | 100.00        | 88.79        | 11.21         |
| 25-29 歲       | 169          | 100.00        | 80.35        | 19.65         |
| 30-34 歲       | 317          | 100.00        | 84.00        | 16.00         |
| 35-39 歲       | 503          | 100.00        | 77.57        | 22.43         |
| 40-44 歲       | 559          | 100.00        | 75.78        | 24.22         |
| 45-49 歲       | 630          | 100.00        | 75.72        | 24.28         |
| 50-54 歲       | 698          | 100.00        | 77.42        | 22.58         |
| 55-59 歲       | 626          | 100.00        | 81.73        | 18.27         |
| 60-64 歲       | 645          | 100.00        | 79.79        | 20.21         |
| 65-69 歲       | 518          | 100.00        | 89.11        | 10.89         |
| 70 歲及以上       | 659          | 100.00        | 90.46        | 9.54          |
| <b>教育程度</b>   |              |               |              |               |
| 國小及以下         | 1,246        | 100.00        | 94.58        | 5.42          |
| 國(初)中         | 1,111        | 100.00        | 82.77        | 17.23         |
| 高中(職)         | 1,943        | 100.00        | 76.52        | 23.48         |
| 專科            | 379          | 100.00        | 67.38        | 32.62         |
| 大學及以上         | 712          | 100.00        | 75.35        | 24.65         |
| <b>行政區域</b>   |              |               |              |               |
| 山地鄉(區)        | 1,207        | 100.00        | 97.84        | 2.16          |
| 平地原住民族鄉(鎮市區)  | 1,286        | 100.00        | 91.78        | 8.22          |
| 非原住民族鄉(鎮市區)   | 2,898        | 100.00        | 69.55        | 30.45         |
| 新北市           | 558          | 100.00        | 68.60        | 31.40         |
| 臺北市           | 203          | 100.00        | 56.28        | 43.72         |
| 桃園市           | 658          | 100.00        | 77.75        | 22.25         |
| 臺中市           | 320          | 100.00        | 72.43        | 27.57         |
| 臺南市           | 102          | 100.00        | 64.14        | 35.86         |
| 高雄市           | 306          | 100.00        | 68.22        | 31.78         |
| 其他非原住民族鄉(鎮市區) | 750          | 100.00        | 66.71        | 33.29         |
| <b>統計區域</b>   |              |               |              |               |
| 北部地區          | 484          | 100.00        | 82.29        | 17.71         |
| 中部地區          | 434          | 100.00        | 77.31        | 22.69         |
| 南部地區          | 579          | 100.00        | 84.19        | 15.81         |
| 東部地區          | 1,565        | 100.00        | 93.54        | 6.46          |
| 新北市           | 579          | 100.00        | 69.72        | 30.28         |
| 臺北市           | 203          | 100.00        | 56.28        | 43.72         |
| 桃園市           | 720          | 100.00        | 79.56        | 20.44         |
| 臺中市           | 358          | 100.00        | 74.44        | 25.56         |
| 臺南市           | 102          | 100.00        | 64.14        | 35.86         |
| 高雄市           | 366          | 100.00        | 73.28        | 26.72         |

## 二、原住民族經濟戶長家庭收支情況相對落後非原住民族經濟戶長家庭

從下表原住民族與非原住民族經濟戶長家庭收支分析發現，非原住民族經濟戶長的家庭總收入為 107.94 萬元，明顯高於原住民族經濟戶長家庭的 81.14 萬元。原住民族經濟戶長家庭的總收入為非原住民族經濟戶長家庭總收入的 0.75 倍。

從可支配所得五分位來看，所得組愈高的家庭族經濟戶長為非原住民族的比例也愈高。從 G1 最低所得組的 8.11% 增加到 G5 最高所得組的 26.97%。

從經濟戶長收入來看，非原住民族經濟戶長的月收入平均為 43,579 元，高於原住民族經濟戶長的 32,339 元。而無論是原住民族經濟戶長或是非原住民族經濟戶長，都是以「受雇人員報酬/產業主所得」的比重最高。

從經濟戶長貸款總額來看，非原住民族經濟戶長的平均貸款總額為 20.22 萬元，高於原住民族經濟戶長的 16.10 萬元。

再從家庭所有權屬來看，各項權屬的比例相近。非原住民族經濟戶長家庭的房貸總額與每月房貸還款總額，都高於原住民族經濟戶長。

整體而言，非原住民族經濟戶長的家庭可支配所得、經濟戶長收入狀況，雖然都高於原住民族經濟戶長，但是非原住民族經濟戶長家庭的經濟戶長貸款、家庭房屋貸款、房貸還款金額等，都高於原住民族經濟戶長。



表4-6-2 原住民族與非原住民族經濟戶長家庭收支分析

單位：%、萬元、元

| 項目別               | 總計/<br>全體     | 原住民族<br>經濟戶長 | 非原住民族<br>經濟戶長 |
|-------------------|---------------|--------------|---------------|
| <b>總計</b>         | <b>100.00</b> | <b>81.19</b> | <b>18.81</b>  |
| <b>家庭總收入</b>      | <b>86.19</b>  | <b>81.14</b> | <b>107.94</b> |
| <b>可支配所得五等分位</b>  |               |              |               |
| G1 最低所得組          | 100.00        | 91.89        | 8.11          |
| G2                | 100.00        | 84.71        | 15.29         |
| G3                | 100.00        | 79.88        | 20.12         |
| G4                | 100.00        | 76.00        | 24.00         |
| G5 最高所得組          | 100.00        | 73.03        | 26.97         |
| <b>經濟戶長月收入</b>    |               |              |               |
| 總計                | <b>34,454</b> | 32,339       | 43,579        |
| 受雇人員報酬/產業主所得      | <b>31,543</b> | 29,376       | 40,893        |
| 政府津貼、社會保險、私人保險    | <b>1,718</b>  | 1,900        | 935           |
| 紅白包禮金、私人發給救濟金     | <b>200</b>    | 208          | 165           |
| 存款/跟會/各種投資利息      | <b>324</b>    | 279          | 517           |
| 房屋、土地出租租金         | <b>332</b>    | 265          | 622           |
| 其他雜項              | <b>337</b>    | 312          | 447           |
| <b>經濟戶長貸款總額</b>   | <b>16.88</b>  | 16.10        | 20.22         |
| <b>住宅所有權</b>      |               |              |               |
| 自己的               | 100.00        | 80.84        | 19.16         |
| 自己的-不住在一起家人的      | 100.00        | 83.54        | 16.46         |
| 向政府租賃(如:社會住宅)     | 100.00        | 90.01        | 9.99          |
| 向私人租賃             | 100.00        | 81.06        | 18.94         |
| 單位/公司配住           | 100.00        | 62.16        | 37.84         |
| 借用                | 100.00        | 86.11        | 13.89         |
| <b>目前房屋貸款</b>     | <b>329.68</b> | 312.20       | 380.11        |
| <b>每月房屋貸款還款金額</b> | <b>18,244</b> | 17,304       | 20,955        |

# 第五章結論與建議

## 第一節調查結論

自 106 年度調查起，為使原住民族家庭經濟狀況能與我國全體家庭狀況相比較，因此參考主計總處「家庭收支狀況調查」問卷內容，逐一比對並修正調查表及部分項目內容，且將原住民族家庭的自用住宅由受訪者依照各地房價行情，給予「自用住宅及其他營建物設算租金」之金額，並計入財產所得收入中。本次調查共計完成 5,391 戶原住民族家戶(含金馬地區為 5,409 戶)，調查結果除呈現臺灣原住民族家庭經濟狀況現狀外，同時參考 99 年、103 年及 106 年調查結果進行歷年趨勢分析，並與我國全體家庭各項經濟狀況進行比較探討。以下提出本年度幾點調查結論。

### 一、原住民族家庭收入持續增長，仍低於全體家庭收入

本年度調查結果顯示，在不包含「自用住宅設算租金收入」時，原住民族家庭年平均收入為 76.20 萬元/戶，較 106 年調查的 72.77 萬元/戶成長 4.71%。包含「自用住宅設算租金收入」時，原住民族家庭年收入仍僅達到我國全體家庭平均狀況的 0.63 倍，維持與 106 年調查結果(0.63 倍)相同的情況，相較之下原住民族家庭收入情況仍處於明顯弱勢。

### 二、原住民族家庭經濟狀況未惡化主因實質薪資成長

解析原住民族家庭收入成長發現，主要的成長仍以來自於「實質薪資」增長有關，比較原住民族有酬就業者每月的實質薪資較 106 年成長 2.90%。由於原住民族家庭倚賴薪資收入比率達 79.69%，遠高於我國全體家庭的 64.36%，穩定的就業對於原住民族家庭經濟的維持至關重要。

### 三、原住民族家庭貧富差距縮小，但仍屬差距偏大的情況

本年度調查結果顯示，原住民族家庭的高低所得差距為 6.15 倍，推算吉尼係數為 0.356，與 106 年調查結果相比較兩項數據(7.35 倍及 0.420)皆有改善。若排除戶量因素，按原住民族家庭內每人可支配所得衡量，110 年原住民族家庭可支配所得最高與最低組，每人可支配所得差距為 3.03 倍，與 106 年相比較仍有明顯改善狀況。而我國全體家庭的高低所得差距同為 6.15 倍，吉尼係數為 0.341，每人可支配所得差距為 2.47 倍，顯示原住民族家庭的貧富差距仍較全體家庭為大。值得注意的是，居住在非原住民族鄉(鎮、市、區)的原住民族家庭可支配所得最高與最低組差距偏高。

調查也發現，居住在山地原鄉家庭的收入雖然相對較低，但消費支出、房屋貸款等支出也相對較低，而居住在非原住民族鄉(鎮、市、區)與臺北市等都會區的原住民族家庭，呈現的貧富差距更大，其生活經濟壓力不輸原鄉家庭。

### 四、都市原住民族家庭自有住宅率下降，房屋貸款與每月繳納房貸金額壓力也高

由於原住民族委員會持續提供原住民族各項住宅補助方案政策，使得近 15 年(95 年)以來，原住民族家庭自有住宅率呈現提升趨勢，尤其是都會地區自有住宅率提升更為明顯，家庭自有住宅率從 103 年的 73.20% 提升至 106 年的 74.35%，110 年再提升至 76.66%。雖然仍較全體家庭 90.22% 的自有住宅比率低，但可以看到相關政策努力的成果。

調查也發現，山地鄉(區)及平地原住民族鄉(鎮、市、區)自有住宅率相較各地區高，而有房屋貸款的比率也較其他地區低，皆不到 2

成。進一步分析其原因，發現山地鄉(區)及平地原住民族鄉(鎮、市、區)的房屋大多是繼承家中長輩的房屋，因此房屋貸款的比率也比較低。另外，也發現臺北市原住民族家庭有房屋貸款的比率不到 3 成，其原因可能為臺北市的原住民族家庭房屋大多為租用的，導致房屋貸款的比率也比較低。

## 五、原住民族家庭扶養比提升，扶幼比高於全體家庭

原住民族家庭的扶養比為 39.57% 低於全體家庭的扶養比 41.34%，但較本調查 106 年的 37.22% 提升 2.35 個百分點；而原住民族的扶幼比(26.85%) 明顯高於全體家庭(17.51%)，原住民族家庭扶養小孩的負擔高於全體家庭；原住民族的扶老比(12.72%) 則低於全體家庭(23.83%)，老化指數 47.40% 也低於全體家庭的 136.14%。

## 六、智慧型手機上網提升原住民族家庭連網率達 93.81%

原住民族家庭擁有可上網設備以智慧型手機的比率最高，占 92.19%，其次為桌上型電腦，占 26.43%，再其次依序為筆記型電腦(24.77%)、平板電腦(18.15%)。

原住民族家庭有 93.81% 的原住民族家庭有連上網際網路，僅有 6.92% 的家庭沒有連上網際網路，因智慧型手機擁有率普遍提升，且手機上網已經成為常態，因此與 106 年的 65.02% 上網率增加 28.79 個百分點。

## 七、原住民族經濟戶長 24.19% 有消費貸款，每月還款負擔 12,768 元較 106 年上升

有 24.19% 的經濟戶長有消費貸款、學貸、擔保貸款等貸款。有貸款者，平均每人貸款總額為 56.26 萬元，平均每人每月貸款負擔

12,768 元。與 106 年調查結果相較，經濟戶長有消費貸款比例上升 1.69 個百分點；還款金額從 106 年平均每月負擔 10,761 元上升至 12,768 元。

#### **八、35.51%經濟戶長知道原住民族委員會有提供原住民族綜合發展基金貸款業務，25.08%有申請需求**

調查顯示有 35.51%的經濟戶長知道原住民族委員會有提供原住民族綜合發展基金的業務，知道者中有 25.08%的經濟戶長未來有申請原住民族委員會原住民族綜合發展基金的需求。63.52 人次/百人次的經濟戶長希望透過人員宣導取得專案貸款的相關資訊，其次為希望透過網路取得(55.34 人次/百人次)，再其次依序為電視、宣傳單、報紙等管道宣傳。

## 第二節政策相關建議

綜合本次量化調查分析結果，以及辦理專家學者座談會議所提出的相關建議，提出以下幾點現行原住民族家庭經濟狀況的政策相關建議，做為未來政策走向的參考。

### 一、關注都市原住民族與家庭之經濟發展與就業協助

依原住民委員會定義，「都市原住民」是指不居住在 30 個傳統山地原住民鄉及 25 個平地原住民鄉（鎮、市）的原住民族。依據原住民族委員會統計資料顯示，110 年底有超過半數以上(53.92%)的原住民族家戶居住在非原住民鄉鎮市區；若從人口數分布來看，居住在山地鄉、平地原鄉以外鄉鎮市區(都會區)的人口達 48.69%，若再加上未設籍的都市原住民族人口，將有超過半數以上之全體原住民族人聚集在都會地區。都市原住民族可能是前代就已經遷移到都市居住，或是原住民族本身因為教育、居住、就業、健康等各種原因考量，支身或舉家遷移到陌生的都市地區生活。

本次調查結果顯示，都會地區原住民族家庭有房貸的比例相對山地鄉或平地原鄉更高，且家庭每月需要負擔房貸還款金額也較高。雖然都市地區的就業機會比原鄉多、工資水準也較高，使得都市原住民族家庭的整體收入水準也較原鄉為高，但都市地區原住民族家庭所需承擔的高房價、高物價、高生活費支出的問題，可以從原住民族家庭的可支配所得長期落後於我國全體家庭看出。

此外，近年以來在政府各單位及原住民族委員會的努力下，整體原住民族的失業率來到歷年相對低點，原住民族就業情況已經獲得明顯的改善，但原住民族家庭的收入水準仍僅有我國全體家庭的 0.63 倍，且原住民族家庭收入有相當高比重依賴工作薪資收入，原住民族

經濟戶長從事的行業集中在營建業、農林漁牧業、製造業、住宿及餐飲業等，且以受私人僱用者比率相當高，工作被取代性高，不利於原住民族經濟狀況提升，這也是都市原住民族家庭經濟狀況長期落後全體家庭的原因之一。

都市地區原住民族家庭協助建議從長期與短期協助並行。長期協助包括前述對於原住民族家庭房屋貸款等給予更優惠補助，或是提高租屋補貼額度，舒緩原住民族家庭在居住方面的支出壓力；從在就業方面，除了協助原住民族穩定就業之外，亦應從提升就業人口競爭力著手，包括教育、職業訓練、第二專長培訓等方式；在家庭經濟方面則以鼓勵原住民族投資、創業，從改變家庭收入結構以建立原住民族家庭的穩健發展；教育方面除提升整體原住民族的教育層級之外，亦協助國中小、高中學齡兒童托教服務措施，抒解家長工作與家庭照顧的壓力。

在短期協助方面，除現有急難救助管道之外，應將各類急難救助管道更為普及化與便利化，以服務廣布於都會地區的原住民族或家庭所需；鼓勵都市地區原住民族家庭購買適合之商業保險，做為遭遇突發狀況致家庭或個人陷入困境時，能由保險提供更為直接的協助；提供貼近原住民族文化的法律扶助服務，協助化解原住民族在都市地區面臨的法律問題需求。

## **二、強化東部、山地及平地原住民族弱勢家戶經濟協助**

山地鄉、平地原鄉原住民族家戶所需的經濟協助與都市原住民族需求不同。分析原住民族家庭可支配所得屬最低與次低所得組(G1及G2)家庭特性，發現以家庭人口數少、居住東部地區、山地及平地原住民族鄉(鎮、市、區)的比率偏高，而山地鄉與原鄉長期以來工作機會相對較少，使得這些地區的原住民族家庭經濟發展狀況也比較不好，

部分原住民族家庭可能往都會地區遷移，而無遷居能力的原住民族家庭又因家庭人口數較少，從而陷入經濟窘境的循環。

原住民族委員會為協助輔導原住民族人創業，辦理諸多優惠貸款、創業及就業輔導政策，如「原住民族綜合發展基金」之原住民族事業貸款、原住民族微型經濟活動貸款；在創業方面，歷年推動「百萬創業計畫」(104年)、「輔導創新研發」(107年)，111年推行「原住民族企業創新創業輔導計畫」，持續培育、發掘具創新創業之優質案源及具創新成長潛力之原住民族企業；在促進就業方面，推行「強化原住民族促進就業方案」第一期(111年至114年)等，對於提升全體原住民族的經濟發展與生活改善有相當大的助益，也能增加山地鄉與平地原鄉的就業機會，提升該地區原住民族的工作收入。

未來各項貸款補助、就業促進推動方案，建議優先盤點東部地區原住民族家庭具特殊境遇(單人、單親、隔代教養、身心障礙、單人戶等)、中低收入戶家庭、長期失業者，給予主動關懷、優先協助申辦補助或提供更為優惠的補助方案內容，以使各類補助、貸款、就業促進等資源可以落實到真正需要的家庭與個人，進一步改善山地鄉與平地原鄉家戶的經濟生活狀況。

### 三、增加都會地區原住民族家庭房貸補助之深度與廣度

調查發現居住在都會區的臺中市、新北市及非原住民族鄉鎮原住民族家庭，有房屋貸款的比例都在4成以上，臺中市、新北市與臺北市的原住民族家庭每月房貸還款金額都在2萬元以上。而居住在山地鄉、平地原鄉的原住民族家庭，有房貸比例與房貸還款金額也較低。因此有關原住民族家庭住宅補助各項業務，應考量地域性所造成的差異。

自103年廢止「輔助原住民建購修繕住宅貸款處理要點」後，有



關原住民族家庭房屋貸款補助，除了內政部辦理的「自購住宅貸款利息補貼」或「修繕住宅貸款利息補貼」之外，也可以和財政部公股銀行的「青年安心成家購屋優惠貸款」搭配，對於原住民族身份申請者有更為優惠的方案。此外，也可申請各縣市政府原住民貸款利息補貼計畫(如臺北市)，或申請原住民族委員會之微笑貸-原住民族微型經濟活動貸款周轉。

然而各項原住民族家庭適用的房屋貸款利息補貼方案，並未考量地區性差異的因素。以內政部的「自購住宅貸款利息補貼」為例，雖依縣市調整貸款額度，但調整的額度差異有限。由於都會地區的原住民族家庭房貸的比例較高，且都會地區普遍面臨房價、物價水準都較山地鄉、平地原鄉來得更高，因此現階段的補助內容對都會地區原住民族家庭而言並不算特別優惠。

建議針對原住民族家庭住宅補助的資源分配，應考量不同行政區的房價差異問題，在都會地區有較多房貸需求者，且該地區房價較為偏高，有房貸的原住民族貸款壓力也比較高，應該給予較多的貸款資源或是提高利息補助金額；此外，考量房價逐年提升的影響因素，對於每個申請房貸補助的家庭，無論是房貸利息補貼，或是中低收入戶的購屋補助、住宅修繕補助，也應定期檢討補助金額的適足性，或設定排富條款，如此才能充分達到協助原住民家庭減輕房貸壓力的成效。

#### **四、提升原住民族綜合發展基金之能見度與接受度**

本次調查結果顯示，35.51%的原住民族經濟戶長知道原住民族委員會有提供「原住民族綜合發展基金」貸款業務，與106年相比較知道的比例下降12.05個百分點，不知道的比例達64.49%；從需求方面來看，25.08%的經濟戶長或家人未來對「原住民族綜合發展基金」貸款業務有申請的需求。顯示原住民族經濟戶長存在高度的貸款需求。

「原住民族綜合發展基金」對於促進原住民族經濟社會健全發展有重要的功能，並經由派駐各縣（市）之全國原住民金融輔導員協助申請，初審符合規定者，即轉送承辦金融機構辦理徵信、審核及貸放手續。相較一般貸款業務需由申貸者主動洽詢金融機構辦理，「原住民族綜合發展基金」貸款的申請更為方便。但是調查也顯示，除了「沒有需要」之外，「不知道怎麼申請」、「申請手續太麻煩」是原住民族經濟戶長未來不想申請的原因。顯示原住民族經濟戶長對「原住民族綜合發展基金」的能見度與接受度仍嫌不足。原住民族經濟戶長仍希望經由「人員宣導」取得原住民族綜合發展基金貸款業務的相關資訊，與現行採用金融輔導員協助申請相對可行，但調查也發現原住民族經濟戶長希望透過「網路」知道「原住民族綜合發展基金」貸款業務的相關資訊比例增加，顯示除了原住民族經濟戶長習慣的人員宣導方式之外，未來也不能忽略網路宣導管道的功能。

建議未來應著重現有宣傳管道再向外拓展，如利用網路、社群媒體宣傳管道等，並將宣傳的目標族群年齡適度往下發展，如目前仍在學的原住民族可經由學校宣傳管道著手接觸，就業者、失業尋職者則可由就業促進管道著手，進一步提升「原住民族綜合發展基金」的能見度，以及對貸款內容、申辦、還款內容方案的接受度。

## 五、以小額信用貸款協助經濟弱勢原住民族家庭

本次調查發現，有 2 成的原住民族家庭收支屬於入不敷出狀態，最低所得組家庭(A1)的可支配所得僅為全體家庭的 62% 水準(202,573 元/326,771 元)，但無論居住在哪個行政區域，原住民族家庭都需承擔相同於全體家庭的家庭生活費用支出，原住民族家庭的經濟弱勢可見一斑。此外，原住民族家庭平均負債 82.59 萬元，約需要 3.00 年的時間才能償還負債。

由於原住民族家庭的支出約為我國全體家庭的 0.56 倍，也就是處在經濟弱勢的原住民族家庭，可能經常遭遇小額度的日常消費支出短缺，需要立即性的協助。再者原住民族家庭歸屬在第二個分位組及以下(A1+A2)者，有較高比例居住在山地鄉及平地原住民鄉鎮市，因此需要熟悉原住民族文化背景的儲蓄互助社、農會、金融機構，給予原住民族家庭的協助更為有效與直接。

建議針對山地鄉、平地原鄉經濟弱勢的原住民族家庭，未來可以建立以小額融資為主的特殊貸款方案，貸款手續比較簡單、貸款條件較為寬鬆、不需其他保人或由村里鄰長具保即可、申請貸款地點廣泛且便利，並且可以隨時還款等，較銀行小額信用貸款更為便利的貸款方式，以協助亟需小額資金的原住民族渡過燃眉之急。或是在目前消費與周轉用途的「微笑貸」的基礎，再調整更為符合其需求的貸款方案。

## 六、拓展原住民族幼兒、學齡兒童教養補助

從原住民族委員會及內政部人口統計資料顯示，原住民族家庭的扶養比(67.05%，以 55 歲為基準)高於我國全體家庭的扶養比(41.34%，以 65 歲為基準)，分析其主因為原住民族家庭扶幼比高於我國全體家庭(32.13%:17.51%)，也就是說原住民族家庭扶養小孩的負擔高於全體家庭。

現行「原住民族敬老福利生活津貼」提供年滿 55 歲至未滿 65 歲原住民族老人生活補助，較一般民眾需超過 65 歲以上才能領取敬老津貼，原住民族委員會對於老年族人的生活照顧值得肯定。但是從原住民族家庭也面臨高扶幼比的角度思考，原住民族幼兒、學齡兒童的教養補助重要性已不斷加重。《原住民族教育法》明定原住民族幼兒就讀優先權；《原住民族委員會辦理原住民族幼兒就讀幼兒園補助作業要點》，對於協助原住民族家庭的兒童教育、托育費用支出有相當程度的幫助。

未來有關原住民族家庭經濟補助，建議應該在不影響老人生活補助前提下，將補助重點轉向以幼兒孩童為主的教養補助，並且將教養補助對象年齡層向上提升，如針對國民小學及以上學齡學童的教育補助政策、原住民學童營養午餐、課後輔導的教育補貼等，適度提高各項教養補助額度，在減低原住民族家庭子女教養費用支出壓力的同時，也可以降低原住民族學齡兒童可能因為家庭經濟窘困帶來的失學問題。

## 參考文獻

1. 內政部戶政司，<https://www.ris.gov.tw/app/portal/674>，110年12月底各月人口資料。
2. 行政院主計總處「103年家庭收支調查報告」。
3. 行政院主計總處「106年家庭收支調查報告」。
4. 行政院主計總處「110年家庭收支調查報告」。
5. 原住民族委員會「95年臺灣原住民族經濟狀況調查報告」。
6. 原住民族委員會「99年臺灣原住民族經濟狀況調查報告」。
7. 原住民族委員會「103年臺灣原住民族經濟狀況調查報告」。
8. 原住民族委員會「106年臺灣原住民族經濟狀況調查報告」。
9. 原住民族委員會，原住民族人口數統計資料，<http://www.cip.gov.tw>。
10. 國家發展委員會「106年個人家戶數位機會調查報告」。
11. 國家通訊傳播委員會「家戶及個人接取使用資訊與通信科技」指標，2020年，[https://www.ncc.gov.tw/chinese/files/22062/5203\\_47664\\_220624\\_1.pdf](https://www.ncc.gov.tw/chinese/files/22062/5203_47664_220624_1.pdf)



附件一 110 年原住民族經濟狀況  
調查問卷





## A 部分：家庭狀況

A1. 請問您的家庭型態是什麼？

- (1) 單人家庭       (2) 夫婦家庭       (3) 單親家庭       (4) 核心家庭  
 (5) 祖孫家庭       (6) 三代家庭       (7) 其他家庭

A2. 請問目前與您「同戶籍」且「共同生活」的有幾個人(包括自己且不限原住民)? \_\_\_\_\_人

【共同生活指一個星期同住5天以上者】

A2-1. 與您同戶籍且共同生活的人(包括自己且不限原住民)，請依年齡、是否為原住民填寫下表。

| 年齡     | 原住民 | 非原住民 |
|--------|-----|------|
| 6歲以下   | 人   | 人    |
| 7-15歲  | 人   | 人    |
| 16-54歲 | 人   | 人    |
| 55-64歲 | 人   | 人    |
| 65歲以上  | 人   | 人    |
| 總計     | 人   | 人    |

加總應等於 A2  
若無該年齡層家人請填 0

A3. 請問目前與您「同戶籍」，但「沒有住在一起」、「有經濟依賴關係」的有幾個人? \_\_\_\_\_人

A4. 請問目前與您「不同戶籍」，但「有住在一起」的有幾個人? \_\_\_\_\_人

【訪員自行填寫】家庭人數(A2+A3+A4)共 \_\_\_\_\_人

A5. 請問您家庭的主要經濟來源是什麼?(可複選，超過總收入五分之一者皆算入主要經濟來源)

- (1) 所得       (2) 兄弟姊妹提供       (3) 政府補助  
 (4) 社會捐助       (5) 父母提供       (6) 婆家或岳父母提供  
 (7) 親戚朋友提供       (8) 子女提供       (9) 其他，請說明 \_\_\_\_\_

## B 部分：經濟戶長基本資料

B1. 經濟戶長性別?  (1) 男性       (2) 女性

B2. 請問經濟戶長今年幾歲?

- (1) 15~19 歲       (2) 20~24 歲       (3) 25~29 歲       (4) 30~34 歲  
 (5) 35~39 歲       (6) 40~44 歲       (7) 45~49 歲       (8) 50~54 歲  
 (9) 55~59 歲       (10) 60~64 歲       (11) 65~69 歲       (12) 70 歲以上

B3. 請問經濟戶長教育程度?

- (1) 不識字       (2) 自修       (3) 國小  
 (4) 國(初)中       (5) 高級中等(普通教育)       (6) 高級中等(職業教育，含五專前三年)  
 (7) 專科       (8) 大學       (9) 研究所及以上

B4. 請問經濟戶長需不需要負責家計?

- (1) 需要，是主要家計負責人       (2) 需要，是次要(輔助)家計負責人       (3) 不需要負責家計

**B5. 請問經濟戶長所屬的族別？**

- (1)阿美族       (2)泰雅族       (3)排灣族       (4)魯凱族       (5)布農族  
 (6)賽夏族       (7)雅美族(達悟)       (8)卑南族       (9)鄒族       (10)邵族  
 (11)噶瑪蘭族       (12)太魯閣族       (13)撒奇萊雅族       (14)賽德克族       (15)拉阿魯哇族  
 (16)卡那卡那富族       (17)其他\_\_\_\_\_       (18)非原住民

**B6. 請問經濟戶長的配偶屬於以下那種身分？**

- (1)原住民 **續答 B6-1**       (2)漢族 **跳答 B7**       (3)新住民(國籍：\_\_\_\_\_) **跳答 B7**  
 (4)無配偶 **跳答 B7**       (5)其他\_\_\_\_\_ **跳答 B7**

**B6-1. 請問經濟戶長的先生/太太所屬的族別？**

- (1)阿美族       (2)泰雅族       (3)排灣族       (4)魯凱族       (5)布農族  
 (6)賽夏族       (7)雅美族(達悟)       (8)卑南族       (9)鄒族       (10)邵族  
 (11)噶瑪蘭族       (12)太魯閣族       (13)撒奇萊雅族       (14)賽德克族       (15)拉阿魯哇族  
 (16)卡那卡那富族       (17)其他\_\_\_\_\_

**B7. 請問經濟戶長 111 年 9 月 11 日至 9 月 17 日在做什麼工作？(單選)**

- (1)從事某種工作  
 (2)利用課餘或假期工作      **跳答 B7-1**  
 (3)家事餘暇從事工作  
 (4)有工作而未做 **跳答 B8**  
 (5)無工作在找工作或已找工作在等待結果 **跳答 B8**  
 (6)想工作而未找工作，且隨時可以開始工作 **跳答 B8**  
 (7)求學及準備升學 (兼有工作者選 2、無工作在找工作或已找工作在等待結果選 5)  
 (8)料理家務 (兼有工作者選 3、無工作在找工作或已找工作在等待結果選 5)      **跳答 B8**  
 (9)高齡(65 歲以上)、身心障礙  
 (10)賦閒  
 (11)傷病  
 (12)現役軍人 **跳答 B8**  
 (13)監管人口、失蹤人口 **跳答 B8**  
 (14)其他\_\_\_\_\_ **跳答 B8**

**B7-1. 請問經濟戶長從事的行業？(以111年9月11日至9月17日為準)(單選)**

- (1)農林漁牧業       (2)礦業及土石採取業       (3)製造業  
 (4)電力及燃氣供應業       (5)用水供應及污染整治業       (6)營建工程業  
 (7)批發及零售業       (8)運輸及倉儲業       (9)住宿及餐飲業  
 (10)出版影音及資通訊業       (11)金融及保險業       (12)不動產業  
 (13)專業、科學及技術服務業       (14)支援服務業       (15)公共行政及國防；強制性社會安全  
 (16)教育業       (17)醫療保健及社會工作服務業       (18)藝術、娛樂及休閒服務業  
 (19)其他服務業

**B7-2. 請問經濟戶長主要經濟來源的工作是擔任什麼工作？(以111年9月11日至9月17日為準)(單選)**

- (1)民意代表、主管及經理人員       (2)專業人員       (3)技術員及助理專業人員  
 (4)事務支援人員       (5)服務及銷售工作人員       (6)農林漁牧業生產人員  
 (7)技藝有關工作人員       (8)機械設備操作及組裝人員       (9)基層技術工及勞力工  
 (10)其他\_\_\_\_\_

B8. 請問經濟戶長從事的行業有沒有透過創意將原住民文化元素運用或展現在產品或服務中？

- (1) 有(續答 B9)  (2) 沒有(跳答 C 部分)

B9. 請問經濟戶長從事的原住民文化創意產業性質為何？

- (1) 視覺藝術產業  (2) 音樂及表演藝術產業  (3) 文化資產應用及展演設施產業  
 (4) 工藝產業  (5) 電影產業  (6) 廣播電視產業  
 (7) 出版產業  (8) 廣告產業  (9) 產品設計產業  
 (10) 視覺傳達設計產業  (11) 設計品牌時尚產業  (12) 建築設計產業  
 (13) 數位內容產業  (14) 創意生活產業  (15) 流行音樂及文化內容產業  
 (16) 其他(請說明)\_\_\_\_\_

## C 部分：住宅

C1. 請問您現在住的房子是屬於誰的？

- (1) 自有(住宅所有權為家庭內共同生活居住成員擁有)/自己搭建(跳答 C3)  
 (2) 不住在一起的配偶、父母或子女所擁有(住宅所有權不屬於家庭內共同生活居住成員擁有)  
(跳答 C3)  
 (3) 向政府租賃(如:社會住宅) (續問 C2)  
 (4) 向私人租賃(續問 C2)  
 (5) 單位/公司配住(續問 C2)  
 (6) 借用(目前居住的住宅向他人借用，不需支付費用，如退休人員續住公家宿舍)(跳答 D 部分)  
 (7) 其他，請說明\_\_\_\_\_ (跳答 C3)

C2. 若房子為租賃/配住者 (C1回答3、4、5者)，請問您每個月的房屋租金是多少？(回答完跳答D部分)

- (1) 未滿 1,000 元  (2) 1,000 元-未滿 3,000 元  (3) 3,000 元-未滿 5,000 元  
 (4) 5,000 元-未滿 6,000 元  (5) 6,000 元-未滿 7,000 元  (6) 7,000 元-未滿 8,000 元  
 (7) 8,000 元-未滿 9,000 元  (8) 9,000 元-未滿 10,000 元  (9) 10,000 元-未滿 15,000 元  
 (10) 15,000 元-未滿 20,000 元  (11) 20,000 元以上，請記錄\_\_\_\_\_元  
 (12) 不需要支付租金

C3. 請問您現在住的房子是什麼時候購買/搭建的？民國\_\_\_\_\_年

C4. 請問您現在住的房子樓地板面積是多少？\_\_\_\_\_坪

C5. 請問您現在住的房子如果出租的話，租金會是多少？\_\_\_\_\_元

C6. 請問您們家目前有沒有房屋貸款？

- (1) 有  (2) 沒有(跳答 D 部分)

C6-1. 請問是向哪些單位借房屋貸款？(可複選)

- (1) 銀行  (2) 信用合作社  (3) 儲蓄互助社  
 (4) 家人  (5) 親朋好友  (6) 跟會  
 (7) 其他(請說明)\_\_\_\_\_

C6-2.請問您家中目前的房屋貸款總共借(貸)了多少錢?

- (1)未滿 50 萬元                       (2)50 萬元-未滿 100 萬元                       (3)100 萬元-未滿 150 萬元  
 (4)150 萬元-未滿 200 萬元                       (5)200 萬元-未滿 300 萬元                       (6)300 萬元-未滿 400 萬元  
 (7)400 萬元-未滿 500 萬元                       (8)500 萬元-未滿 600 萬元                       (9)600 萬元-未滿 700 萬元  
 (10)700 萬元-未滿 800 萬元                       (11)800 萬元-未滿 900 萬元                       (12)900 萬元-未滿 1,000 萬元  
 (13)1,000 萬元及以上，請記錄\_\_\_\_\_萬元

C6-3.請問您家中每個月房屋貸款要繳多少錢?【110年平均每個月的繳款金額】

- (1)未滿 5,000 元                       (2)5,000 元-未滿 10,000 元                       (3)10,000 元-未滿 15,000 元  
 (4)15,000 元-未滿 20,000 元                       (5)20,000 元-未滿 25,000 元                       (6)25,000 元-未滿 30,000 元  
 (7)30,000 元-未滿 40,000 元                       (8)40,000 元-未滿 50,000 元                       (9)50,000 元-未滿 60,000 元  
 (10)60,000 元-未滿 70,000 元                       (11)70,000 元及以上，請記錄\_\_\_\_\_元  
 (12)沒有在繳貸款

## D 部分：經濟戶長貸款情形

D1.請問經濟戶長有沒有信用貸款、車貸、信用卡、現金卡、擔保貸款、就學貸款等消費性貸款呢?

- (1)有                       (2)沒有 跳答 D2

D1-1.請問經濟戶長向哪些單位借信用貸款、車貸、信用卡、現金卡、擔保貸款、就學貸款等消費性貸款?(可複選)

- (1)銀行                       (2)信用合作社                       (3)儲蓄互助社  
 (4)其他(請說明)\_\_\_\_\_

D1-2.請問經濟戶長的信用貸款、車貸、信用卡、現金卡、擔保貸款、就學貸款等消費性貸款總共借了多少錢?

- (1)未滿 5 萬元                       (2)5 萬元-未滿 10 萬元                       (3)10 萬元-未滿 15 萬元  
 (4)15 萬元-未滿 20 萬元                       (5)20 萬元-未滿 25 萬元                       (6)25 萬元-未滿 30 萬元  
 (7)30 萬元-未滿 35 萬元                       (8)35 萬元-未滿 40 萬元                       (9)40 萬元-未滿 45 萬元  
 (10)45 萬元-未滿 50 萬元                       (11)50 萬元-未滿 60 萬元                       (12)60 萬元-未滿 70 萬元  
 (13)70 萬元-未滿 80 萬元                       (14)80 萬元-未滿 90 萬元                       (15)90 萬元-未滿 100 萬元  
 (16)100 萬元以上，請記錄\_\_\_\_\_萬元

D1-3.請問經濟戶長每個月要繳納的信用貸款、車貸、信用卡、現金卡、擔保貸款、就學貸款等的消費性貸款金額，總共是多少?【110年平均每個月的金額】

- (1)未滿 3,000 元                       (2)3,000 元-未滿 5,000 元                       (3)5,000 元-未滿 7,000 元  
 (4)7,000 元-未滿 10,000 元                       (5)10,000 元-未滿 12,000 元                       (6)12,000 元-未滿 15,000 元  
 (7)15,000 元-未滿 20,000 元                       (8)20,000 元-未滿 25,000 元                       (9)25,000 元-未滿 30,000 元  
 (10)30,000 元-未滿 40,000 元                       (11)40,000 元-未滿 50,000 元                       (12)50,000 元-未滿 60,000 元  
 (13)60,000 元-未滿 70,000 元                       (14)70,000 元以上，請記錄\_\_\_\_\_元  
 (15)沒有繳納

**D2.請問經濟戶長有沒有創業貸款？**

- (1)有  (2)沒有 **跳答 D3**

**D2-1.請問經濟戶長向哪些單位申請或借創業貸款？(可複選)**

- (1)政府單位(如原民會、經濟部)  (2)銀行  (3)信用合作社  
 (4)儲蓄互助社  (5)其他(請說明)\_\_\_\_\_

**D2-2.請問經濟戶長的創業貸款總共借了多少錢？**

- (1)未滿 50 萬元  (2)50 萬元-未滿 100 萬元  (3)100 萬元-未滿 150 萬元  
 (4)150 萬元-未滿 200 萬元  (5)200 萬元-未滿 300 萬元  (6)300 萬元-未滿 400 萬元  
 (7)400 萬元-未滿 500 萬元  (8)500 萬元-未滿 600 萬元  (9)600 萬元-未滿 700 萬元  
 (10)700 萬元-未滿 800 萬元  (11)800 萬元-未滿 900 萬元  (12)900 萬元-未滿 1,000 萬元  
 (13)1,000 萬元及以上，請記錄\_\_\_\_\_萬元

**D2-3.請問經濟戶長每個月要繳納的創業貸款總共是多少？【110平均每個月的金額】**

- (1)未滿 3,000 元  (2)3,000 元-未滿 5,000 元  (3)5,000 元-未滿 7,000 元  
 (4)7,000 元-未滿 10,000 元  (5)10,000 元-未滿 12,000 元  (6)12,000 元-未滿 15,000 元  
 (7)15,000 元-未滿 20,000 元  (8)20,000 元-未滿 25,000 元  (9)25,000 元-未滿 30,000 元  
 (10)30,000 元-未滿 40,000 元  (11)40,000 元-未滿 50,000 元  (12)50,000 元-未滿 60,000 元  
 (13)60,000 元-未滿 70,000 元  (14)70,000 元以上，請記錄\_\_\_\_\_元

**D3.請問經濟戶長有沒有向親友、雇主、店家等借錢、預支薪水或賒帳等情形？**

- (1)有  (2)沒有 **跳答 D4**

**D3-1.請問經濟戶長向親友、雇主、店家等借錢、預支薪水、賒帳的金額大約多少？**

- (1)未滿 1,000 元  (2)1,000 元-未滿 3,000 元  (3)3,000 元-未滿 5,000 元  
 (4)5,000 元-未滿 7,000 元  (5)7,000 元-未滿 10,000 元  (6)10,000 元-未滿 15,000 元  
 (7)15,000 元-未滿 20,000 元  (8)20,000 元-未滿 30,000 元  (9)30,000 元-未滿 40,000 元  
 (10)40,000 元-未滿 50,000 元  (11)50,000 元-未滿 60,000 元  (12)60,000 元-未滿 70,000 元  
 (13)70,000 元-未滿 80,000 元  (14)80,000 元-未滿 90,000 元  (15)90,000 元-未滿 100,000 元  
 (16)100,000 元以上，請記錄\_\_\_\_\_元

**D3-2.請問經濟戶長每個月要還款的金額，總共是多少？(私人借貸，例如向親友借錢買房買車)  
【110年平均每個月的金額】**

- (1)未滿 3,000 元  (2)3,000 元-未滿 5,000 元  (3)5,000 元-未滿 7,000 元  
 (4)7,000 元-未滿 10,000 元  (5)10,000 元-未滿 12,000 元  (6)12,000 元-未滿 15,000 元  
 (7)15,000 元-未滿 20,000 元  (8)20,000 元-未滿 25,000 元  (9)25,000 元-未滿 30,000 元  
 (10)30,000 元-未滿 40,000 元  (11)40,000 元-未滿 50,000 元  (12)50,000 元-未滿 60,000 元  
 (13)60,000 元-未滿 70,000 元  (14)70,000 元以上，請記錄\_\_\_\_\_元  
 (15)勞務清償  (16)以物易物

**D4.除了消費性貸款、創業貸款、私人借貸，請問經濟戶長有沒有其他貸款？**

- (1)有，請說明\_\_\_\_\_  (2)沒有 **跳答 E 部分**

**D4-1.請問經濟戶長向哪些單位借貸？(可複選)**

- (1)銀行  (2)信用合作社  (3)儲蓄互助社  
 (4)其他(請說明)\_\_\_\_\_

**D4-2. 請問經濟戶長的其他貸款總共借了多少錢？**

- |   |  |  |
|---|--|--|
| <input type="checkbox"/> (1) 未滿 50 萬元               | <input type="checkbox"/> (2) 50 萬元-未滿 100 萬元   | <input type="checkbox"/> (3) 100 萬元-未滿 150 萬元    |
| <input type="checkbox"/> (4) 150 萬元-未滿 200 萬元       | <input type="checkbox"/> (5) 200 萬元-未滿 300 萬元  | <input type="checkbox"/> (6) 300 萬元-未滿 400 萬元    |
| <input type="checkbox"/> (7) 400 萬元-未滿 500 萬元       | <input type="checkbox"/> (8) 500 萬元-未滿 600 萬元  | <input type="checkbox"/> (9) 600 萬元-未滿 700 萬元    |
| <input type="checkbox"/> (10) 700 萬元-未滿 800 萬元      | <input type="checkbox"/> (11) 800 萬元-未滿 900 萬元 | <input type="checkbox"/> (12) 900 萬元-未滿 1,000 萬元 |
| <input type="checkbox"/> (13) 1,000 萬元以上，請記錄_____萬元 |  |  |

**D4-3. 請問經濟戶長每個月要繳納的其他貸款總共是多少？【110年平均每個月的金額】**

- |   |  |  |
|---|--|--|
| <input type="checkbox"/> (1) 未滿 3,000 元   | <input type="checkbox"/> (2) 3,000 元-未滿 5,000 元    | <input type="checkbox"/> (3) 5,000 元-未滿 7,000 元    |
| <input type="checkbox"/> (4) 7,000 元-未滿 10,000 元  | <input type="checkbox"/> (5) 10,000 元-未滿 12,000 元  | <input type="checkbox"/> (6) 12,000 元-未滿 15,000 元  |
| <input type="checkbox"/> (7) 15,000 元-未滿 20,000 元   | <input type="checkbox"/> (8) 20,000 元-未滿 25,000 元  | <input type="checkbox"/> (9) 25,000 元-未滿 30,000 元  |
| <input type="checkbox"/> (10) 30,000 元-未滿 40,000 元  | <input type="checkbox"/> (11) 40,000 元-未滿 50,000 元 | <input type="checkbox"/> (12) 50,000 元-未滿 60,000 元 |
| <input type="checkbox"/> (13) 60,000 元-未滿 70,000 元 <input type="checkbox"/> (14) 70,000 元以上，請記錄_____元 |  |  |

## **E 部分：經濟戶長個人收入**

**E1. 請問經濟戶長個人每個月「工作薪水、兼差薪水、加班費、退休金、年終獎金，以及從事農林漁業或自己做生意、經營公司等」的收入是多少？【110年平均每個月的金額】**

- |  |  |   |
|--|--|---|
| <input type="checkbox"/> (1) 未滿 10,000 元             | <input type="checkbox"/> (2) 10,000 元-未滿 15,000 元    | <input type="checkbox"/> (3) 15,000 元-未滿 20,000 元   |
| <input type="checkbox"/> (4) 20,000 元-未滿 25,000 元    | <input type="checkbox"/> (5) 25,000 元-未滿 30,000 元    | <input type="checkbox"/> (6) 30,000 元-未滿 40,000 元   |
| <input type="checkbox"/> (7) 40,000 元-未滿 50,000 元    | <input type="checkbox"/> (8) 50,000 元-未滿 60,000 元    | <input type="checkbox"/> (9) 60,000 元-未滿 70,000 元   |
| <input type="checkbox"/> (10) 70,000 元-未滿 80,000 元   | <input type="checkbox"/> (11) 80,000 元-未滿 90,000 元   | <input type="checkbox"/> (12) 90,000 元-未滿 100,000 元 |
| <input type="checkbox"/> (13) 100,000 元-未滿 130,000 元 | <input type="checkbox"/> (14) 130,000 元-未滿 160,000 元 |   |
| <input type="checkbox"/> (15) 160,000 元以上，請記錄_____元  |  | <input type="checkbox"/> (16) 沒有這項收入                |

**E2 請問經濟戶長個人每個月接受「政府津貼補助、各種社會保險、私人保險受益」收入總共是多少？【110年平均每個月的金額】**

- |  |  |   |
|--|--|---|
| <input type="checkbox"/> (1) 未滿 1,000 元            | <input type="checkbox"/> (2) 1,000 元-未滿 2,000 元    | <input type="checkbox"/> (3) 2,000 元-未滿 3,000 元   |
| <input type="checkbox"/> (4) 3,000 元-未滿 4,000 元    | <input type="checkbox"/> (5) 4,000 元-未滿 5,000 元    | <input type="checkbox"/> (6) 5,000 元-未滿 6,000 元   |
| <input type="checkbox"/> (7) 6,000 元-未滿 8,000 元    | <input type="checkbox"/> (8) 8,000 元-未滿 10,000 元   | <input type="checkbox"/> (9) 10,000 元-未滿 15,000 元 |
| <input type="checkbox"/> (10) 15,000 元-未滿 20,000 元 | <input type="checkbox"/> (11) 20,000 元-未滿 30,000 元 |   |
| <input type="checkbox"/> (12) 30,000 元以上，請記錄_____元 |  | <input type="checkbox"/> (13) 沒有這項收入              |

**E3. 請問經濟戶長個人每個月「紅白包禮金、私人發給救濟金/慰問金/獎助學金、向私人借住房屋省下的房租、國外禮金/贈款」收入總共是多少？【110年平均每個月的金額】**

- |  |  |   |
|--|--|---|
| <input type="checkbox"/> (1) 未滿 1,000 元            | <input type="checkbox"/> (2) 1,000 元-未滿 2,000 元    | <input type="checkbox"/> (3) 2,000 元-未滿 3,000 元   |
| <input type="checkbox"/> (4) 3,000 元-未滿 4,000 元    | <input type="checkbox"/> (5) 4,000 元-未滿 5,000 元    | <input type="checkbox"/> (6) 5,000 元-未滿 6,000 元   |
| <input type="checkbox"/> (7) 6,000 元-未滿 8,000 元    | <input type="checkbox"/> (8) 8,000 元-未滿 10,000 元   | <input type="checkbox"/> (9) 10,000 元-未滿 15,000 元 |
| <input type="checkbox"/> (10) 15,000 元-未滿 20,000 元 | <input type="checkbox"/> (11) 20,000 元-未滿 30,000 元 |   |
| <input type="checkbox"/> (12) 30,000 元以上，請記錄_____元 |  | <input type="checkbox"/> (13) 沒有這項收入              |

E4. 請問經濟戶長個人每個月的「存款利息、跟會利息、股票利息、各種投資利息」收入總共是多少？【110年平均每個月的金額】

- |  |  |   |
|--|--|---|
| <input type="checkbox"/> (1) 未滿 1,000 元            | <input type="checkbox"/> (2) 1,000 元-未滿 2,000 元    | <input type="checkbox"/> (3) 2,000 元-未滿 3,000 元   |
| <input type="checkbox"/> (4) 3,000 元-未滿 4,000 元    | <input type="checkbox"/> (5) 4,000 元-未滿 5,000 元    | <input type="checkbox"/> (6) 5,000 元-未滿 6,000 元   |
| <input type="checkbox"/> (7) 6,000 元-未滿 8,000 元    | <input type="checkbox"/> (8) 8,000 元-未滿 10,000 元   | <input type="checkbox"/> (9) 10,000 元-未滿 15,000 元 |
| <input type="checkbox"/> (10) 15,000 元-未滿 20,000 元 | <input type="checkbox"/> (11) 20,000 元-未滿 30,000 元 |   |
| <input type="checkbox"/> (12) 30,000 元以上，請記錄_____元 |  | <input type="checkbox"/> (13) 沒有這項收入              |

E5. 請問經濟戶長個人每個月的「房屋、土地出租租金」收入總共是多少？【110年平均每個月的金額】

- |  |  |   |
|--|--|---|
| <input type="checkbox"/> (1) 未滿 5,000 元            | <input type="checkbox"/> (2) 5,000 元-未滿 10,000 元   | <input type="checkbox"/> (3) 10,000 元-未滿 15,000 元 |
| <input type="checkbox"/> (4) 15,000 元-未滿 20,000 元  | <input type="checkbox"/> (5) 20,000 元-未滿 25,000 元  | <input type="checkbox"/> (6) 25,000 元-未滿 30,000 元 |
| <input type="checkbox"/> (7) 30,000 元-未滿 40,000 元  | <input type="checkbox"/> (8) 40,000 元-未滿 50,000 元  | <input type="checkbox"/> (9) 50,000 元-未滿 60,000 元 |
| <input type="checkbox"/> (10) 60,000 元-未滿 70,000 元 | <input type="checkbox"/> (11) 70,000 元-未滿 80,000 元 |   |
| <input type="checkbox"/> (12) 80,000 元以上，請記錄_____元 |  | <input type="checkbox"/> (13) 沒有這項收入              |

E6. 除了以上這些收入以外，請問經濟戶長個人每個月「其他雜項」收入總共是多少？【110年平均每個月的金額】

- |  |  |   |
|--|--|---|
| <input type="checkbox"/> (1) 未滿 5,000 元            | <input type="checkbox"/> (2) 5,000 元-未滿 10,000 元   | <input type="checkbox"/> (3) 10,000 元-未滿 15,000 元 |
| <input type="checkbox"/> (4) 15,000 元-未滿 20,000 元  | <input type="checkbox"/> (5) 20,000 元-未滿 25,000 元  | <input type="checkbox"/> (6) 25,000 元-未滿 30,000 元 |
| <input type="checkbox"/> (7) 30,000 元-未滿 40,000 元  | <input type="checkbox"/> (8) 40,000 元-未滿 50,000 元  | <input type="checkbox"/> (9) 50,000 元-未滿 60,000 元 |
| <input type="checkbox"/> (10) 60,000 元-未滿 70,000 元 | <input type="checkbox"/> (11) 70,000 元-未滿 80,000 元 |   |
| <input type="checkbox"/> (12) 80,000 元以上，請記錄_____元 |  | <input type="checkbox"/> (13) 沒有這項收入              |

## F 部分：經濟戶長投資狀況

F1. 請問經濟戶長目前有從事以下哪些投資嗎？(可複選)

- |   |   |  |
|---|---|--|
| <input type="checkbox"/> (1) 銀行定存         | <input type="checkbox"/> (2) 投資股票         | <input type="checkbox"/> (3) 投資基金                |
| <input type="checkbox"/> (4) 投資債券/期貨      | <input type="checkbox"/> (5) 買黃金          | <input type="checkbox"/> (6) 買儲蓄型或投資型保險          |
| <input type="checkbox"/> (7) 投資不動產(土地、房屋) | <input type="checkbox"/> (8) 投資外幣         | <input type="checkbox"/> (9) 投資虛擬貨幣(如比特幣)        |
| <input type="checkbox"/> (10) 參加民間跟會      | <input type="checkbox"/> (11) 其他，請說明_____ | <input type="checkbox"/> (12) 都沒有投資 <b>跳答 F2</b> |

F1-1. 請問經濟戶長每個月用於投資的金額是多少？

- |   |  |   |
|---|--|---|
| <input type="checkbox"/> (1) 未滿 1,000 元             | <input type="checkbox"/> (2) 1,000 元-未滿 3,000 元    | <input type="checkbox"/> (3) 3,000 元-未滿 5,000 元     |
| <input type="checkbox"/> (4) 5,000 元-未滿 7,000 元     | <input type="checkbox"/> (5) 7,000 元-未滿 10,000 元   | <input type="checkbox"/> (6) 10,000 元-未滿 15,000 元   |
| <input type="checkbox"/> (7) 15,000 元-未滿 20,000 元   | <input type="checkbox"/> (8) 20,000 元-未滿 30,000 元  | <input type="checkbox"/> (9) 30,000 元-未滿 40,000 元   |
| <input type="checkbox"/> (10) 40,000 元-未滿 50,000 元  | <input type="checkbox"/> (11) 50,000 元-未滿 60,000 元 | <input type="checkbox"/> (12) 60,000 元-未滿 70,000 元  |
| <input type="checkbox"/> (13) 70,000 元-未滿 80,000 元  | <input type="checkbox"/> (14) 80,000 元-未滿 90,000 元 | <input type="checkbox"/> (15) 90,000 元-未滿 100,000 元 |
| <input type="checkbox"/> (16) 100,000 元以上，請記錄_____元 |  |   |

F2. 請問經濟戶長每個月可以儲蓄(存錢)的金額是多少？

- |   |  |  |
|---|--|--|
| <input type="checkbox"/> (1) 未滿 5,000 元             | <input type="checkbox"/> (2) 5,000 元-未滿 10,000 元   | <input type="checkbox"/> (3) 10,000 元-未滿 15,000 元  |
| <input type="checkbox"/> (4) 15,000 元-未滿 20,000 元   | <input type="checkbox"/> (5) 20,000 元-未滿 30,000 元  | <input type="checkbox"/> (6) 30,000 元-未滿 40,000 元  |
| <input type="checkbox"/> (7) 40,000 元-未滿 50,000 元   | <input type="checkbox"/> (8) 50,000 元-未滿 60,000 元  | <input type="checkbox"/> (9) 60,000 元-未滿 70,000 元  |
| <input type="checkbox"/> (10) 70,000 元-未滿 80,000 元  | <input type="checkbox"/> (11) 80,000 元-未滿 90,000 元 | <input type="checkbox"/> (12) 90,000 元-未滿 10,000 元 |
| <input type="checkbox"/> (13) 100,000 元以上，請記錄_____元 |  | <input type="checkbox"/> (14) 沒有儲蓄                 |

F3.除了經濟戶長本人，其他家人目前有從事以下哪些投資嗎？(可複選)

- |  |  |  |
|--|--|--|
| <input type="checkbox"/> (1)銀行定存         | <input type="checkbox"/> (2)投資股票         | <input type="checkbox"/> (3)投資基金         |
| <input type="checkbox"/> (4)投資債券/期貨      | <input type="checkbox"/> (5)買黃金          | <input type="checkbox"/> (6)買儲蓄型或投資型保險   |
| <input type="checkbox"/> (7)投資不動產(土地、房屋) | <input type="checkbox"/> (8)投資外幣         | <input type="checkbox"/> (9)投資虛擬貨幣(如比特幣) |
| <input type="checkbox"/> (10)參加民間跟會      | <input type="checkbox"/> (11)其他，請說明_____ | <input type="checkbox"/> (12)都沒有投資       |

## G 部分：家庭收入

G1.除了經濟戶長本人以外，家裡有沒有「其他家人」有固定收入？

- (1)有，共\_\_\_\_\_位       (2)沒有 **跳答 G3**

G2.承上題(L1)，請問這些有固定收入的家人中，具有原住民身分者有幾位？

- (1)有具原住民身分，共\_\_\_\_\_位       (2)沒有原住民身分

G3.包含經濟戶長本人，全家每個月的「**工作薪水、兼差薪水、加班費、退休金，或是從事農林漁牧業或自己做生意等**」總收入是多少？【110年平均每個月的金額】

- |  |   |   |
|--|---|---|
| <input type="checkbox"/> (1)未滿 10,000 元            | <input type="checkbox"/> (2)10,000 元-未滿 20,000 元    | <input type="checkbox"/> (3)20,000 元-未滿 30,000 元    |
| <input type="checkbox"/> (4)30,000 元-未滿 40,000 元   | <input type="checkbox"/> (5)40,000 元-未滿 50,000 元    | <input type="checkbox"/> (6)50,000 元-未滿 60,000 元    |
| <input type="checkbox"/> (7)60,000 元-未滿 70,000 元   | <input type="checkbox"/> (8)70,000 元-未滿 80,000 元    | <input type="checkbox"/> (9)80,000 元-未滿 90,000 元    |
| <input type="checkbox"/> (10)90,000 元-未滿 100,000 元 | <input type="checkbox"/> (11)100,000 元-未滿 130,000 元 | <input type="checkbox"/> (12)130,000 元-未滿 160,000 元 |
| <input type="checkbox"/> (13)160,000 元以上，請記錄_____元 | <input type="checkbox"/> (14)沒有這項收入                 |   |

G4.包含經濟戶長本人，全家每個月接受「**政府發給津貼、補助、各種社會保險、私人保險**」總收入是多少？【110年平均每個月的金額】

- |   |   |  |
|---|---|--|
| <input type="checkbox"/> (1)未滿 1,000 元            | <input type="checkbox"/> (2)1,000 元-未滿 2,000 元    | <input type="checkbox"/> (3)2,000 元-未滿 3,000 元   |
| <input type="checkbox"/> (4)3,000 元-未滿 4,000 元    | <input type="checkbox"/> (5)4,000 元-未滿 5,000 元    | <input type="checkbox"/> (6)5,000 元-未滿 6,000 元   |
| <input type="checkbox"/> (7)6,000 元-未滿 8,000 元    | <input type="checkbox"/> (8)8,000 元-未滿 10,000 元   | <input type="checkbox"/> (9)10,000 元-未滿 15,000 元 |
| <input type="checkbox"/> (10)15,000 元-未滿 20,000 元 | <input type="checkbox"/> (11)20,000 元-未滿 30,000 元 |  |
| <input type="checkbox"/> (12)30,000 元以上，請記錄_____元 | <input type="checkbox"/> (13)沒有這項收入               |  |

G5.包含經濟戶長本人，全家每個月接受「**紅白包禮金、私人發給救濟金/慰問金/獎助學金、向私人借住房屋省下的房租、國外禮金/贈款**」總收入是多少？【110年平均每個月的金額】

- |   |   |  |
|---|---|--|
| <input type="checkbox"/> (1)未滿 1,000 元            | <input type="checkbox"/> (2)1,000 元-未滿 2,000 元    | <input type="checkbox"/> (3)2,000 元-未滿 3,000 元   |
| <input type="checkbox"/> (4)3,000 元-未滿 4,000 元    | <input type="checkbox"/> (5)4,000 元-未滿 5,000 元    | <input type="checkbox"/> (6)5,000 元-未滿 6,000 元   |
| <input type="checkbox"/> (7)6,000 元-未滿 8,000 元    | <input type="checkbox"/> (8)8,000 元-未滿 10,000 元   | <input type="checkbox"/> (9)10,000 元-未滿 15,000 元 |
| <input type="checkbox"/> (10)15,000 元-未滿 20,000 元 | <input type="checkbox"/> (11)20,000 元-未滿 30,000 元 |  |
| <input type="checkbox"/> (12)30,000 元以上，請記錄_____元 | <input type="checkbox"/> (13)沒有這項收入               |  |

G6.包含經濟戶長本人，全家每個月的「**存款利息、跟會利息、股票利息、各種投資利息**」總收入是多少？【110年平均每個月的金額】

- |   |   |  |
|---|---|--|
| <input type="checkbox"/> (1)未滿 1,000 元            | <input type="checkbox"/> (2)1,000 元-未滿 2,000 元    | <input type="checkbox"/> (3)2,000 元-未滿 3,000 元   |
| <input type="checkbox"/> (4)3,000 元-未滿 4,000 元    | <input type="checkbox"/> (5)4,000 元-未滿 5,000 元    | <input type="checkbox"/> (6)5,000 元-未滿 6,000 元   |
| <input type="checkbox"/> (7)6,000 元-未滿 8,000 元    | <input type="checkbox"/> (8)8,000 元-未滿 10,000 元   | <input type="checkbox"/> (9)10,000 元-未滿 15,000 元 |
| <input type="checkbox"/> (10)15,000 元-未滿 20,000 元 | <input type="checkbox"/> (11)20,000 元-未滿 30,000 元 |  |
| <input type="checkbox"/> (12)30,000 元以上，請記錄_____元 | <input type="checkbox"/> (13)沒有這項收入               |  |



G7.包含經濟戶長本人，全家每個月的「**房屋、土地出租租金**」收入總共是多少？【110年平均每個月的金額】

- (1)未滿 5,000 元                       (2)5,000 元-未滿 10,000 元                       (3)10,000 元-未滿 15,000 元  
 (4)15,000 元-未滿 20,000 元                       (5)20,000 元-未滿 25,000 元                       (6)25,000 元-未滿 30,000 元  
 (7)30,000 元-未滿 40,000 元                       (8)40,000 元-未滿 50,000 元                       (9)50,000 元-未滿 60,000 元  
 (10)60,000 元-未滿 70,000 元                       (11)70,000 元-未滿 80,000 元  
 (12)80,000 元以上，請記錄\_\_\_\_\_元                       (13)沒有這項收入

G8.包含經濟戶長本人，全家每個月除了以上這些收入以外的「**其他雜項**」收入總共是多少？【110年平均每個月的金額】

- (1)未滿 5,000 元                       (2)5,000 元-未滿 10,000 元                       (3)10,000 元-未滿 15,000 元  
 (4)15,000 元-未滿 20,000 元                       (5)20,000 元-未滿 25,000 元                       (6)25,000 元-未滿 30,000 元  
 (7)30,000 元-未滿 40,000 元                       (8)40,000 元-未滿 50,000 元                       (9)50,000 元-未滿 60,000 元  
 (10)60,000 元-未滿 70,000 元                       (11)70,000 元-未滿 80,000 元  
 (12)80,000 元以上，請記錄\_\_\_\_\_元                       (13)沒有這項收入

G9.請問家中有沒有戶籍不在這裡，也沒有居住在這裡，但每個月或定期會提供家裡金錢的家人？

- (1)有     (2)沒有 **跳答 H 部分**

G10.請問有幾位？\_\_\_\_\_位

G11.這幾位家人平均每個月提供的總金額大約多少錢？\_\_\_\_\_元

## H 部分：家庭支出

接下來請問您家庭支出的情況。因為有些家庭的支出可能是一年有幾次，並不是每個月或經常性會有的支出（像是繳所得稅），也請包含在您的家庭支出

H1.請問您全家每個月用在支付「**買米/肉/菜、水果、非酒精飲料費、糖果零食等**」的費用是多少？

【110年平均每個月的金額】

- (1)未滿 3,000 元                       (2)3,000 元-未滿 5,000 元                       (3)5,000 元-未滿 7,000 元  
 (4)7,000 元-未滿 10,000 元                       (5)10,000 元-未滿 12,000 元                       (6)12,000 元-未滿 15,000 元  
 (7)15,000 元-未滿 20,000 元                       (8)20,000 元-未滿 30,000 元                       (9)30,000 元-未滿 40,000 元  
 (10)40,000 元-未滿 50,000 元                       (11)50,000 元-未滿 60,000 元                       (12)60,000 元-未滿 70,000 元  
 (13)70,000 元以上，請記錄\_\_\_\_\_元

H2.請問您全家每個月用在支付「**房租、水電瓦斯、住宅裝修、建築物保險等**」的費用是多少？

【110年平均每個月的金額】

- (1)未滿 1,000 元                       (2)1,000 元-未滿 1,500 元                       (3)1,500 元-未滿 2,000 元  
 (4)2,000 元-未滿 2,500 元                       (5)2,500 元-未滿 3,000 元                       (6)3,000 元-未滿 5,000 元  
 (7)5,000 元-未滿 10,000 元                       (8)10,000 元-未滿 15,000 元                       (9)15,000 元-未滿 20,000 元  
 (10)20,000 元-未滿 30,000 元                       (11)30,000 元-未滿 40,000 元                       (12)40,000 元-未滿 50,000 元  
 (13)50,000 元-未滿 60,000 元                       (14)60,000 元-未滿 70,000 元  
 (15)70,000 元以上，請記錄\_\_\_\_\_元                       (16)沒有這項支出

H3.請問您全家每個月用在支付「**上下班上下學通勤、搭乘交通工具、汽機車保養/油錢、汽機車保險、買手機/市內電話(含電信費)、買車等**」的費用是多少？【110年平均每個月的金額】

- (1)未滿 1,000 元                       (2)1,000 元-未滿 2,000 元                       (3)2,000 元-未滿 3,000 元  
 (4)3,000 元-未滿 4,000 元                       (5)4,000 元-未滿 5,000 元                       (6)5,000 元-未滿 7,000 元  
 (7)7,000 元-未滿 10,000 元                       (8)10,000 元-未滿 15,000 元                       (9)15,000 元-未滿 20,000 元  
 (10)20,000 元-未滿 30,000 元                       (11)30,000 元以上，請記錄\_\_\_\_\_元  
 (12)沒有這項支出

H4.請問您全家每個月用在支付「**看病就醫、繳醫療保險費、購買醫療用品/設備等**」的費用是多少？【110年平均每個月的金額】

- (1)未滿 500 元                       (2)500 元-未滿 1,000 元                       (3)1,000 元-未滿 2,000 元  
 (4)2,000 元-未滿 3,000 元                       (5)3,000 元-未滿 4,000 元                       (6)4,000 元-未滿 5,000 元  
 (7)5,000 元-未滿 7,000 元                       (8)7,000 元-未滿 10,000 元                       (9)10,000 元-未滿 15,000 元  
 (10)15,000 元-未滿 20,000 元                       (11)20,000 元-未滿 30,000 元  
 (12)30,000 元以上，請記錄\_\_\_\_\_元                       (13)沒有這項支出

H5.請問您全家每個月用在支付「**抽煙、喝酒、吃檳榔等**」的費用是多少？【110年平均每個月的金額】

- (1)未滿 500 元                       (2)500 元-未滿 1,000 元                       (3)1,000 元-未滿 2,000 元  
 (4)2,000 元-未滿 3,000 元                       (5)3,000 元-未滿 4,000 元                       (6)4,000 元-未滿 5,000 元  
 (7)5,000 元-未滿 7,000 元                       (8)7,000 元-未滿 10,000 元                       (9)10,000 元-未滿 15,000 元  
 (10)15,000 元-未滿 20,000 元                       (11)20,000 元-未滿 30,000 元  
 (12)30,000 元以上，請記錄\_\_\_\_\_元                       (13)沒有這項支出

H6.請問您全家每個月用在支付「**繳各種稅、勞健保、農漁保險、買彩券、紅白包禮金、捐款**」的費用是多少？【110年平均每個月的金額，部分稅每年繳納一次請以12個月平均】

- (1)未滿 1,000 元                       (2)1,000 元-未滿 1,500 元                       (3)1,500 元-未滿 2,000 元  
 (4)2,000 元-未滿 2,500 元                       (5)2,500 元-未滿 3,000 元                       (6)3,000 元-未滿 4,000 元  
 (7)4,000 元-未滿 5,000 元                       (8)5,000 元-未滿 7,000 元                       (9)7,000 元-未滿 10,000 元  
 (10)10,000 元-未滿 15,000 元                       (11)15,000 元-未滿 20,000 元                       (12)20,000 元-未滿 30,000 元  
 (13)30,000 元以上，請記錄\_\_\_\_\_元                       (14)沒有這項支出

H7.除了以上的支出，請問您家庭110年有沒有以下的支出？【逐一提示選項，可複選】

| 全家每個月支付項目                 | 有沒有支出  | 平均每個月支出金額(參考下表)             |
|---------------------------|--|-----------------------------|
| H7-1.請家庭佣人(打掃家庭/洗衣洗碗)     | <input type="checkbox"/> (1)有 <input type="checkbox"/> (2)沒有 | ① ② ③ ④ ⑤ ⑥ ⑦ ⑧ ⑨ ⑩ ⑪ _____ |
| H7-2.各項學費/補習費/家教費         | <input type="checkbox"/> (1)有 <input type="checkbox"/> (2)沒有 | ① ② ③ ④ ⑤ ⑥ ⑦ ⑧ ⑨ ⑩ ⑪ _____ |
| H7-3.報紙雜誌書籍文具             | <input type="checkbox"/> (1)有 <input type="checkbox"/> (2)沒有 | ① ② ③ ④ ⑤ ⑥ ⑦ ⑧ ⑨ ⑩ ⑪ _____ |
| H7-4.國內外跟團旅遊/運動/電影/展覽/音樂會 | <input type="checkbox"/> (1)有 <input type="checkbox"/> (2)沒有 | ① ② ③ ④ ⑤ ⑥ ⑦ ⑧ ⑨ ⑩ ⑪ _____ |
| H7-5.各項貸款/跟會的利息           | <input type="checkbox"/> (1)有 <input type="checkbox"/> (2)沒有 | ① ② ③ ④ ⑤ ⑥ ⑦ ⑧ ⑨ ⑩ ⑪ _____ |
| H7-6.外食費/學生住宿費/自助旅行住宿服務費  | <input type="checkbox"/> (1)有 <input type="checkbox"/> (2)沒有 | ① ② ③ ④ ⑤ ⑥ ⑦ ⑧ ⑨ ⑩ ⑪ _____ |
| H7-7.買衣服/鞋子/襪子各項衣物        | <input type="checkbox"/> (1)有 <input type="checkbox"/> (2)沒有 | ① ② ③ ④ ⑤ ⑥ ⑦ ⑧ ⑨ ⑩ ⑪ _____ |
| H7-8.買家具/家庭電器/廚房用具        | <input type="checkbox"/> (1)有 <input type="checkbox"/> (2)沒有 | ① ② ③ ④ ⑤ ⑥ ⑦ ⑧ ⑨ ⑩ ⑪ _____ |
| H7-9.保姆費/安養院/身障者照顧        | <input type="checkbox"/> (1)有 <input type="checkbox"/> (2)沒有 | ① ② ③ ④ ⑤ ⑥ ⑦ ⑧ ⑨ ⑩ ⑪ _____ |
| H7-10.其他費用                | <input type="checkbox"/> (1)有 <input type="checkbox"/> (2)沒有 | ① ② ③ ④ ⑤ ⑥ ⑦ ⑧ ⑨ ⑩ ⑪ _____ |
| H7-11.以上都沒有               | <input type="checkbox"/> (1)圈選本選項不得圈選上面任何一個選項                |                             |

|                      |                       |                       |                        |
|----------------------|-----------------------|-----------------------|------------------------|
| H7-1 至 H7-11<br>金額選項 | ①未滿 1,000 元           | ②1,000 元-未滿 2,000 元   | ③2,000 元-未滿 3,000 元    |
|                      | ④3,000 元-未滿 4,000 元   | ⑤4,000 元-未滿 5,000 元   | ⑥5,000 元-未滿 7,000 元    |
|                      | ⑦7,000 元-未滿 10,000 元  | ⑧10,000 元-未滿 15,000 元 | ⑨ 15,000 元-未滿 20,000 元 |
|                      | ⑩20,000 元-未滿 30,000 元 | ⑪30,000 元以上，請記錄_____元 |                        |

## I 部分：經濟改善狀況

### I1.請問您或您的家人最需要政府提供什麼幫忙？(單選)

- (1)提供職業訓練、輔導就業或轉業       (2)提供短期低利貸款來協助自行創業  
 (3)提供長期低利貸款來協助購屋或換屋       (4)提供補助金  
 (5)提供短期工作機會       (6)其他，請說明\_\_\_\_\_   
 (7)都不需要

### I2.請問您知不知道原住民族委員會有「原住民族綜合發展基金貸款」的業務（包含微笑貸、青年創業貸款、經濟產業貸款）？

- (1)知道       (2)不知道 請簡要說明後，跳答 I2-3

#### I2-1.請問您個人或您的家人有沒有申請「原住民族綜合發展基金貸款」？

- (1)有       (2)沒有 跳答 I2-3       (3)不知道 跳答 I2-3

#### I2-2.請問您個人或您家人申請「原住民族綜合發展基金貸款」金額，占您全家貸款的比例為 \_\_\_\_\_%

#### I2-3.請問您個人或您的家人未來有沒有申請「原住民族綜合發展基金貸款」的需求？

- (1)有 跳答 I2-5       (2)沒有

I2-4.請問您或您的家人未來沒有申請「原住民族綜合發展基金貸款」需求的原因有哪些？(可複選)

- (1) 沒有需要 **跳答 I3**  (2) 不知道怎麼申請 **跳答 I2-6**  
 (3) 銀行審查條件太嚴格 **跳答 I2-6**  (4) 申請手續太麻煩 **跳答 I2-6**  
 (5) 過去有信用不良紀錄 **跳答 I2-6**  (6) 擔心還不出貸款 **跳答 I2-6**  
 (7) 其他，請說明 \_\_\_\_\_ **跳答 I2-6**  (8) 不知道 **跳答 I2-6**

I2-5.請問您希望申請「原住民族綜合發展基金貸款」用途有哪些？(可複選)

- (1) 農業生產(農林漁牧業)  (2) 商業生產(零售、餐飲、民宿、服務業等)  
 (3) 工業生產  (4) 教育用途(繳交學雜費、出國留學)  
 (5) 生活費  (6) 醫療、醫藥費  
 (7) 購置傢俱、家電  (8) 修建房屋  
 (9) 購買交通工具(汽、機車等)  (10) 婚喪喜慶  
 (11) 旅遊  (12) 還債  
 (13) 繳稅  (14) 其他(請說明) \_\_\_\_\_

I2-6.請問您希望從哪裡知道「原住民族綜合發展基金貸款」的資訊？(可複選)

- (1) 電視  (2) 報紙  (3) 雜誌  (4) 廣播  
 (5) 網路  (6) 宣傳單  (7) 街頭海報  (8) 廣告看板(含燈箱)  
 (9) 車廂(內)廣告  (10) 車體(外)廣告  (11) 人員宣導(村里長、社工員、親友)  
 (12) 其他，請說明 \_\_\_\_\_  (13) 不需要

I3.請問您有沒有參加「儲蓄互助社(儲互社)」？

- (1) 有  (2) 沒有

I4.請問您們家是不是符合地方政府列冊登記有案的中低收入戶？

- (1) 是低收入戶  (2) 是中低收入戶  (3) 不是中低收入戶

## J 部分：網路設備使用狀況

J1.請問您家中現在有哪些可上網設備？(可複選)

- (1) 桌上型電腦  (2) 筆記型電腦  (3) 平板電腦  
 (4) 智慧型手機  (5) 其他(請說明) \_\_\_\_\_  (6) 都沒有

J2.請問您家裡有沒有連上網際網路？

- (1) 有  (2) 沒有  (98) 不知道

## K 部分：多元性別議題

K1.請問您或您的家人是跨性別者或同性婚姻家庭？(可複選)

- (1) 是，跨性別者 **跳答 L1**  (2) 是，同性婚姻家庭 **跳答 L1**  (3) 不是  (4) 不知道

K2.請問您是否能包容跨性別者或同性婚姻家庭？

- (1) 能 **跳答 L1**  (2) 不能  (3) 不知道

K3.請問您不能包容跨性別者或同性婚姻家庭的原因為何？(可複選)

- (1) 社會觀感  (2) 宗教  (3) 其他(請說明) \_\_\_\_\_

## L 部分：疫情所致經濟衝擊與需求

L1. 請問您或您的家人有因嚴重特殊傳染性肺炎(Covid-19)導致收入減少甚至失業嗎？

- (1) 有，收入減少。請記錄\_\_\_\_\_元
- (2) 有，失業。請記錄家中\_\_\_\_人
- (3) 無 **停問**
- (4) 不知道 **停問**

L2. 請問您或您的家人是否使用過政府因應嚴重特殊傳染性肺炎(Covid-19)相關紓困措施？

- (1) 是。請紀錄\_\_\_\_\_ (機關)提供之\_\_\_\_\_ 措施(貸款) **停問**
- (2) 否。
- (3) 不知道 **停問**

L3. 請問您或您的家人沒有申請政府因應嚴重特殊傳染性肺炎(Covid-19)相關紓困措施的原因有哪些？(可複選)

- (1) 申請資格不符而未申請
- (2) 不清楚有什麼措施可以申請
- (3) 被拒絕受理。請紀錄原因\_\_\_\_\_
- (4) 沒有需求
- (5) 其他 (請說明) \_\_\_\_\_

※您的資料僅供原住民族委員會探討經濟狀況使用不做他途※

【特殊狀況註記】



**附件二 110 年 12 月 15 歲以上  
原住民族就業狀況分析**

## 壹、15 歲以上原住民族狀況分析

本節接續依據原住民族委員會公布之原住民族 15 歲以上戶籍人口資料，與 110 年 12 月原住民族就業狀況調查訪問結果進行分析。(本節提及的「15 歲以上人口」除特別註記以外，皆包含現役軍人、監管人口及失蹤人口，而「15 歲以上民間人口」則不含現役軍人、監管人口及失蹤人口。)

### 一、15 歲以上原住民族之行政區域與族別分布

#### (一)15 歲以上原住民族設籍轄區分布

根據原民會原住民族戶籍人口資料顯示，110 年 12 月 15 歲以上原住民族以設籍在非原住民族地區的人口最多，有 216,274 人，占 46.23%，其次是設籍在山地鄉、直轄市山地原住民區，有 138,853 人，占 29.68%，再其次是設籍在平地原住民族鄉(鎮、市)，有 112,722 人，占 24.09%。總計 15 歲以上原住民族分布在山地鄉、直轄市山地原住民區及平地原住民族鄉(鎮、市)者約五成四，顯示仍有半數以上原住民族人口居住在原住民族地區。

若納入六都直轄市綜合觀察，設籍在六都直轄市的原住民族人口數有 183,295 人，占 39.18%，其中以桃園市的 13.08%所占比率最高，其次是新北市的 9.77%及高雄市的 6.08%與臺中市的 5.96%，臺北市與臺南市所占比率都在 3%以下。六都直轄市以外的非原住民族鄉(鎮、市、區)占 11.40%(表 1)。



表 115 歲以上原住民族人口數分布-按行政區分類分

| 行政區域               | 110 年 12 月<br>戶數* | 110 年 12 月<br>15 歲以上人口數 | 110 年 12 月<br>人口數百分比 |
|--------------------|-------------------|-------------------------|----------------------|
| <b>總計</b>          | <b>249,146</b>    | <b>467,849</b>          | <b>100.00</b>        |
| <b>行政區分類 1</b>     |                   |                         |                      |
| 山地鄉(區)             | 55,775            | 138,853                 | 29.68                |
| 平地原住民族鄉<br>(鎮、市、區) | 59,423            | 112,722                 | 24.09                |
| 非原住民族鄉(鎮、市、<br>區)  | 133,948           | 216,274                 | 46.23                |
| <b>行政區分類 2</b>     |                   |                         |                      |
| 山地鄉(區)             | 47,429            | 118,491                 | 25.33                |
| 平地原住民族鄉<br>(鎮、市、區) | 59,423            | 112,722                 | 24.09                |
| 非原住民族鄉(鎮、市、<br>區)  | 34,677            | 53,341                  | 11.40                |
| 六都直轄市              | 107,617           | 183,295                 | 39.18                |
| 新北市                | 26,740            | 45,706                  | 9.77                 |
| 臺北市                | 9,375             | 13,466                  | 2.88                 |
| 桃園市                | 33,276            | 61,202                  | 13.08                |
| 臺中市                | 16,564            | 27,893                  | 5.96                 |
| 臺南市                | 4,732             | 6,589                   | 1.41                 |
| 高雄市                | 16,930            | 28,439                  | 6.08                 |

資料來源：原住民族委員會，原住民族人口數統計資料，110 年 12 月。

<http://www.cip.gov.tw>

說明\*：110 年 12 月原住民族就業狀況調查及本調查抽樣母體為臺灣地區各縣市鄉鎮市區之原住民族家戶(指戶內至少有 1 人 15 歲以上且具有原住民族身分者)，不含金馬地區。

原住民族就業狀況調查中，「行政區分類 2」中 30 個山地鄉(區)及 25 個平地原住民族鄉鎮市，各自歸屬於其所轄縣市，如「新北市烏來區」仍歸屬於「新北市」。

## (二)族別以阿美族人數最多，其次是排灣族，再其次是泰雅族

110年12月15歲以上原住民族之調查結果族別分布，以阿美族的人口數最多，占37.29%；其次是排灣族，占18.37%；再其次是泰雅族，占15.72%；布農族占10.97%，其餘各族別比率皆在10%以下。

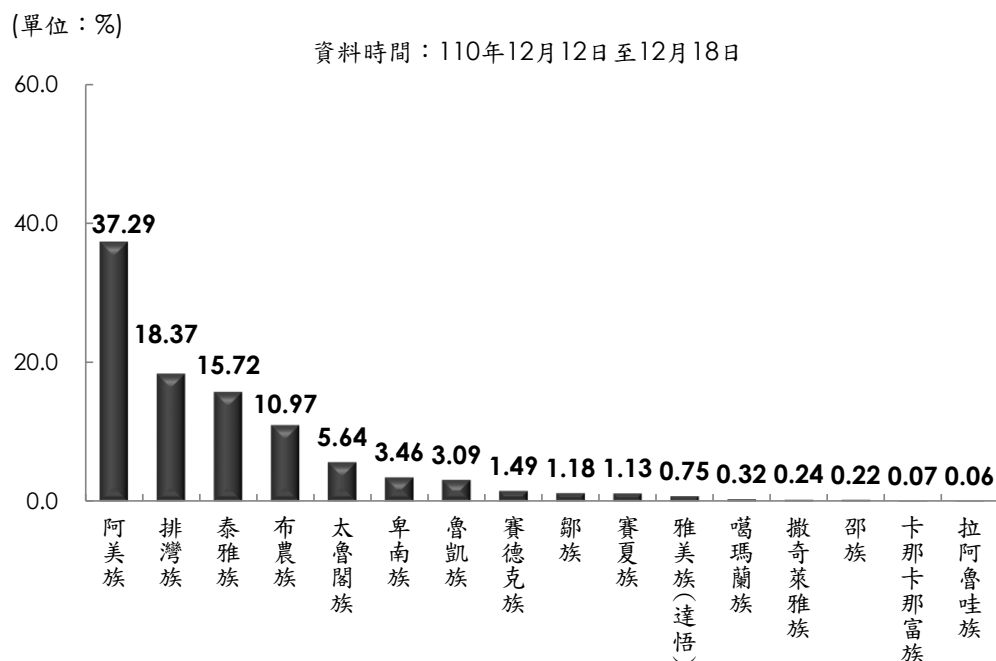

資料來源：110年12月原住民族就業狀況基本調查，樣本數12,042人。

圖 115歲以上原住民族之族別分布情況

## 二、15 歲以上原住民之性別與年齡

### (一)15 歲以上原住民性別分布

110 年 12 月 15 歲以上的原住民族男性占 47.67%，女性占 52.33%；就全體民眾來看，男性占 49.19%，女性占 50.81%。(全體民眾資料來源：內政部戶政司 110 年 12 月人口統計月報)

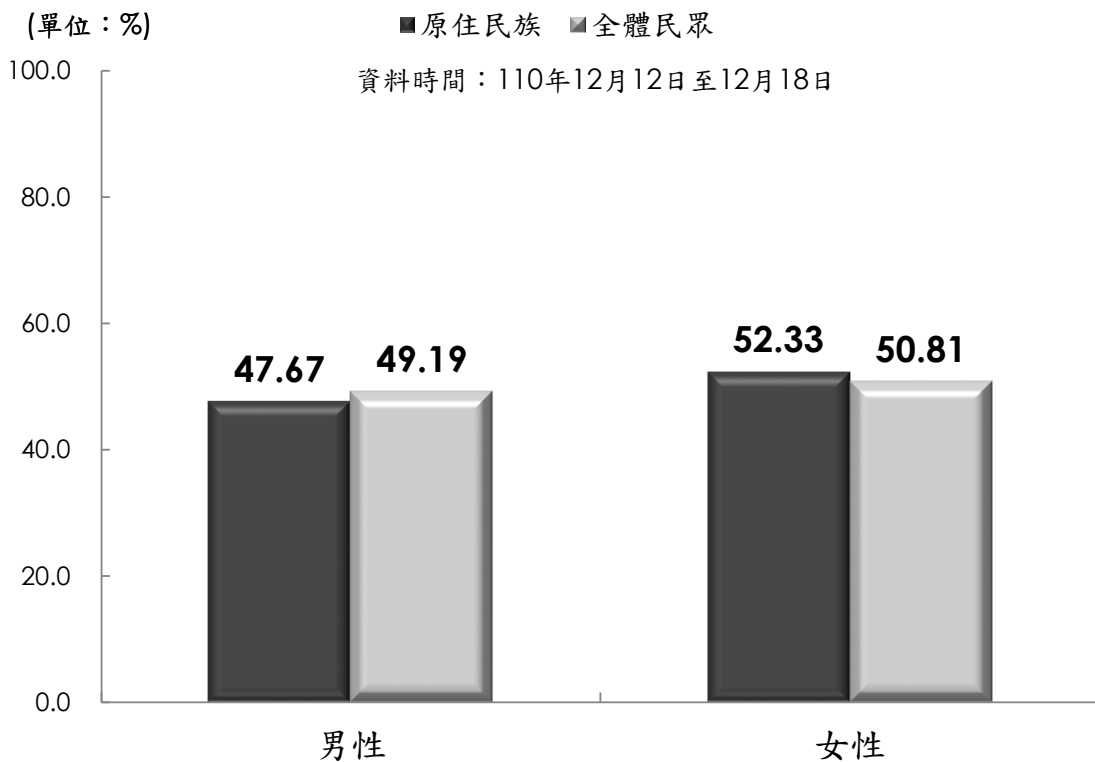

資料來源：原住民族委員會，110 年 12 月原住民族 15 歲以上人口數

圖 215 歲以上原住民族之性別比率分布情況

## (二)15 歲以上原住民族之年齡分布

110 年 12 月 15 歲以上原住民族年齡的分布以 25~44 歲的比率較高，占 38.68%，其次是 45~64 歲占 30.86%，再其次是 15~24 歲占 19.17%，65 歲及以上者僅占 11.29%；若與全體民眾比較，原住民族 15~24 歲者比率高於全體民眾的 12.31%，原住民族 25~44 歲者比率高於全體民眾的 33.91%；而原住民族 45~64 歲、65 歲及以上者之比率則皆低於全體民眾。(全體民眾資料來源：內政部戶政司 110 年 12 月人口統計月報)

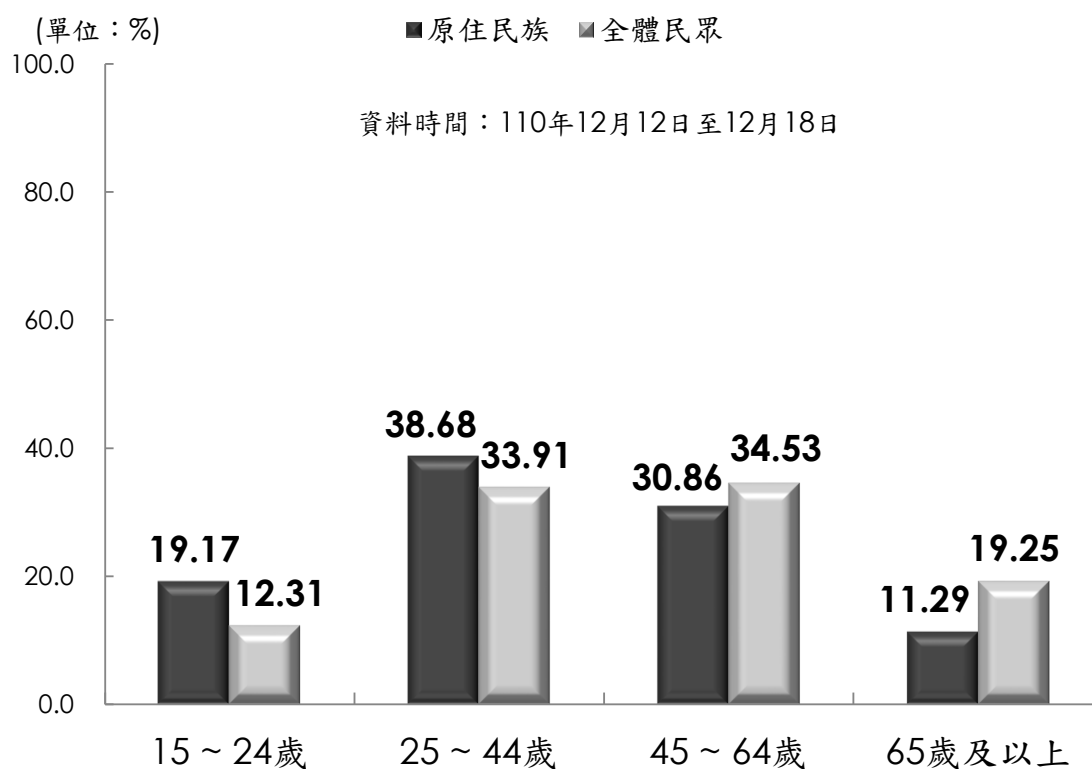

資料來源：原住民族委員會，110 年 12 月原住民族 15 歲以上人口數

圖 3 15 歲以上原住民族之年齡比率分布情況

### 三、15 歲以上原住民族之教育程度與婚姻狀況

#### (一)15 歲以上原住民族之教育程度

110 年 12 月 15 歲以上原住民族的教育程度以高級中等(高中、高職)比率最高，占 39.93%，其次是大學及以上、國(初)中、小學及以下，分別占 22.04%、16.42%及 14.68%，而專科學歷者僅占 6.94%最少。若與全體民眾比較，原住民族高級中等(高中、高職)、國(初)中及小學及以下者之比率較全體民眾高，而專科、大學及以上者之比率則低於全體民眾。(全體民眾資料來源：內政部戶政司 109 年人口統計年報)

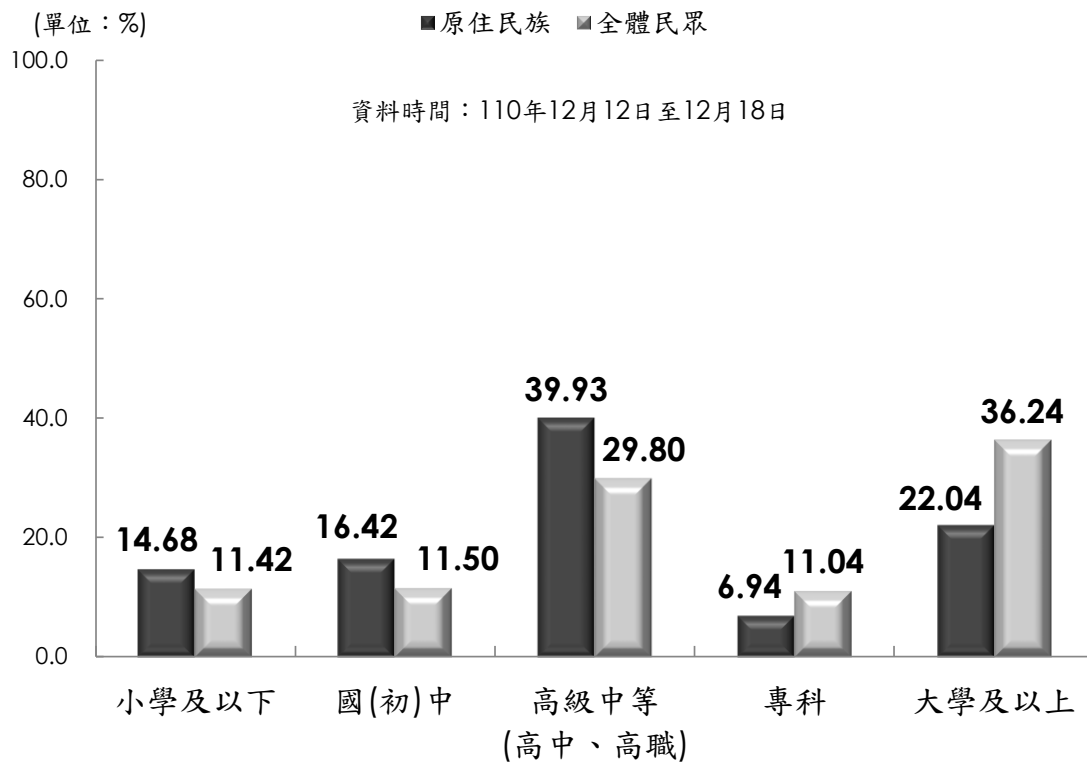

資料來源：110 年 12 月原住民族就業狀況調查，樣本數 12,042 人

圖 415 歲以上原住民族之教育程度比率分布情況

## (二)15 歲以上原住民族之婚姻狀況

110 年 12 月 15 歲以上原住民族有配偶者占 47.27%，未婚者占 38.38%，離婚或分居、喪偶者合計占 14.34%。與全體民眾比較，原住民族未婚比率較全體民眾高，有配偶的比率較全體民眾低。

(全體民眾資料來源：內政部戶政司 109 年人口統計年報)

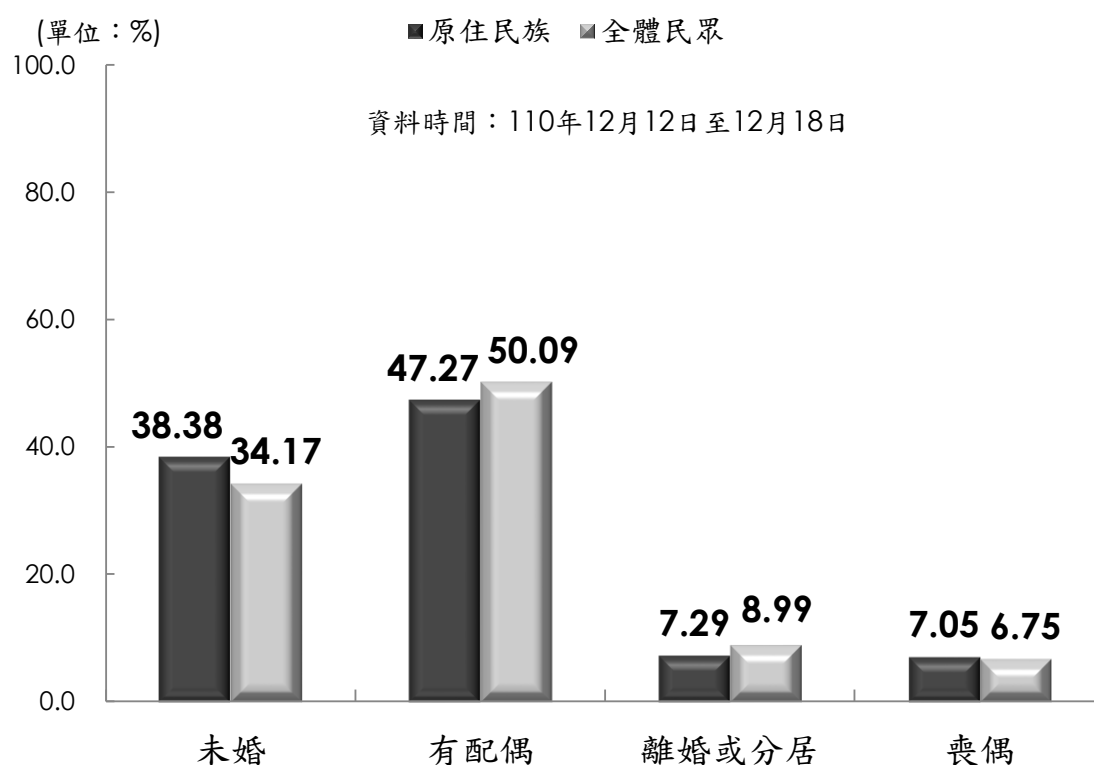

資料來源：110 年 12 月原住民族就業狀況調查，樣本數 12,042 人

圖 5 15 歲以上原住民族之婚姻狀況

#### 四、15 歲以上原住民族之家計分擔情況

110 年 12 月 15 歲以上原住民族有 62.41% 需要負責家計，其中有 32.18% 主要家計負責人，30.23% 為次要（輔助）家計負責人，而不需要負責家計的占 37.59%。

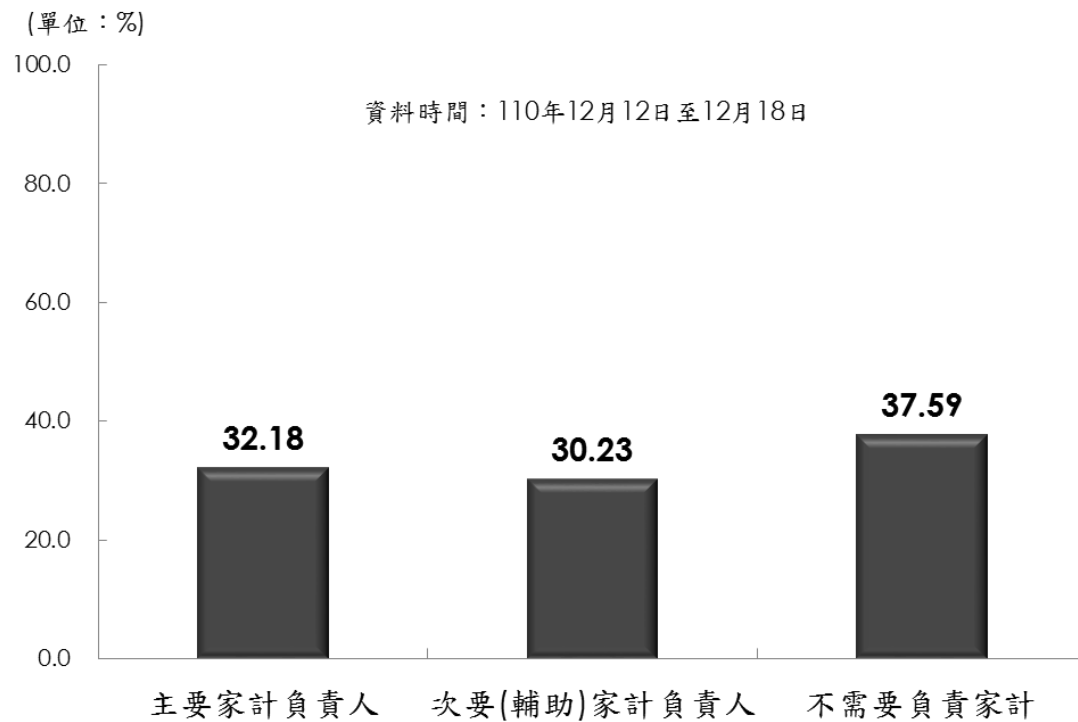

資料來源：110 年 12 月原住民族就業狀況調查，樣本數 12,042 人

圖 6 15 歲以上原住民族之家計分擔情況

## 貳、15 歲以上原住民族勞動力狀況

勞動力定義為：在資料標準期內年滿 15 歲可以工作者，包括從事有報酬工作(含部分時間工作)者、從事無酬家屬工作(15 小時以上)者、有工作而未做領有報酬者、有工作而未做沒有領報酬者、無工作在找工作者或已找工作在等待結果且可以馬上開始工作者。

非勞動力定義為：在資料標準期內年滿 15 歲不屬於勞動力者。包括因求學或準備升學、料理家務、高齡、身心障礙等沒有做任何工作者、想工作而未找工作及其他原因等而未工作亦未找工作者。

依據主計總處人力資源調查統計中，就業者指在資料標準週內年滿 15 歲從事有酬工作者，或從事 15 小時以上之無酬家屬工作者。失業者指在資料標準週內年滿 15 歲同時具有下列條件者：(1)無工作；(2)隨時可以工作；(3)正在尋找工作或已找工作在等待結果。此外，尚包括等待恢復工作者及找到職業而未開始工作亦無報酬者。110 年 12 月（12 月 12 日至 12 月 18 日）原住民族 15 歲以上不含現役軍人、監管人口與失蹤人口之民間人口數為 448,724 人，原住民族的勞動力人數有 279,440 人，勞動力參與率 62.27%；勞動力人口中有 268,608 人為就業人口，10,832 人為失業人口，失業率為 3.88%。

與 110 年 9 月比較，勞動力參與率上升 0.09 個百分點，失業率下降 0.33 個百分點；與上年同月比較，勞動力參與率上升 0.02 個百分點，失業率下降 0.01 個百分點。



表 2 原住民族勞動力參與率及失業率狀況

單位：人、%

| 年別                     | 15歲以上<br>原住民族<br>人口 | 15歲以上<br>原住民族<br>民間人口 | 勞動力            |                |               | 非勞<br>動力       | 勞動力<br>參與率   | 失業率         |
|------------------------|---------------------|-----------------------|----------------|----------------|---------------|----------------|--------------|-------------|
|                        |                     |                       | 合計             | 就業者            | 失業者           |                |              |             |
| <b>1 0 3 年 平 均</b>     | <b>425,275</b>      | <b>410,849</b>        | <b>245,669</b> | <b>235,643</b> | <b>10,025</b> | <b>165,180</b> | <b>59.80</b> | <b>4.08</b> |
| 103年3月                 | 422,607             | 408,834               | 245,618        | 235,497        | 10,121        | 163,216        | 60.08        | 4.12        |
| 103年6月                 | 424,252             | 410,029               | 244,818        | 234,969        | 9,849         | 165,211        | 59.71        | 4.02        |
| 103年9月                 | 426,254             | 411,271               | 247,461        | 237,236        | 10,225        | 163,810        | 60.17        | 4.13        |
| 103年12月                | 427,987             | 413,261               | 244,777        | 234,871        | 9,906         | 168,484        | 59.23        | 4.05        |
| <b>1 0 4 年 平 均</b>     | <b>432,536</b>      | <b>417,207</b>        | <b>247,632</b> | <b>237,395</b> | <b>10,237</b> | <b>169,575</b> | <b>59.35</b> | <b>4.13</b> |
| 104年3月                 | 429,761             | 414,936               | 243,452        | 233,513        | 9,939         | 171,484        | 58.67        | 4.08        |
| 104年6月                 | 431,329             | 416,436               | 247,302        | 237,448        | 9,854         | 169,134        | 59.39        | 3.98        |
| 104年9月                 | 433,570             | 417,849               | 248,869        | 238,247        | 10,622        | 168,981        | 59.56        | 4.27        |
| 104年12月                | 435,482             | 419,605               | 250,905        | 240,373        | 10,532        | 168,700        | 59.80        | 4.20        |
| <b>1 0 5 年 平 均</b>     | <b>440,371</b>      | <b>424,141</b>        | <b>258,112</b> | <b>247,905</b> | <b>10,207</b> | <b>166,029</b> | <b>60.86</b> | <b>3.95</b> |
| 105年3月                 | 437,828             | 420,066               | 254,334        | 244,347        | 9,987         | 165,732        | 60.55        | 3.93        |
| 105年6月                 | 439,392             | 419,513               | 255,484        | 245,392        | 10,092        | 164,029        | 60.90        | 3.95        |
| 105年9月                 | 441,256             | 427,974               | 261,107        | 250,662        | 10,445        | 166,867        | 61.01        | 4.00        |
| 105年12月                | 443,009             | 429,010               | 261,524        | 251,220        | 10,304        | 167,486        | 60.96        | 3.94        |
| <b>1 0 6 年 平 均</b>     | <b>445,601</b>      | <b>425,997</b>        | <b>259,080</b> | <b>248,676</b> | <b>10,403</b> | <b>166,917</b> | <b>60.82</b> | <b>4.02</b> |
| 106年3月                 | 443,277             | 423,245               | 256,551        | 246,127        | 10,424        | 166,694        | 60.62        | 4.06        |
| 106年6月                 | 444,565             | 424,593               | 257,496        | 247,119        | 10,377        | 167,097        | 60.65        | 4.03        |
| 106年9月                 | 446,491             | 427,638               | 259,581        | 248,949        | 10,632        | 168,058        | 60.70        | 4.10        |
| 106年12月                | 448,072             | 428,510               | 262,691        | 252,510        | 10,181        | 165,818        | 61.30        | 3.88        |
| <b>1 0 7 年 平 均</b>     | <b>451,302</b>      | <b>431,970</b>        | <b>264,958</b> | <b>254,449</b> | <b>10,509</b> | <b>167,012</b> | <b>61.34</b> | <b>3.97</b> |
| 107年3月                 | 449,228             | 429,580               | 263,270        | 252,966        | 10,304        | 166,310        | 61.29        | 3.91        |
| 107年6月                 | 450,465             | 432,212               | 264,936        | 254,355        | 10,581        | 167,276        | 61.30        | 3.99        |
| 107年9月                 | 452,059             | 432,124               | 265,109        | 254,395        | 10,714        | 167,014        | 61.35        | 4.04        |
| 107年12月                | 453,457             | 433,967               | 266,518        | 256,081        | 10,437        | 167,449        | 61.41        | 3.92        |
| <b>1 0 8 年 平 均</b>     | <b>456,563</b>      | <b>436,527</b>        | <b>270,097</b> | <b>259,407</b> | <b>10,690</b> | <b>166,430</b> | <b>61.87</b> | <b>3.96</b> |
| 108年3月                 | 454,702             | 435,181               | 267,167        | 256,688        | 10,479        | 168,014        | 61.39        | 3.92        |
| 108年6月                 | 455,753             | 435,417               | 267,384        | 256,833        | 10,551        | 168,033        | 61.41        | 3.95        |
| 108年9月                 | 457,215             | 436,063               | 271,826        | 260,777        | 11,049        | 164,237        | 62.34        | 4.06        |
| 108年12月                | 458,581             | 439,444               | 274,010        | 263,331        | 10,679        | 165,434        | 62.35        | 3.90        |
| <b>1 0 9 年 平 均</b>     | <b>461,643</b>      | <b>440,899</b>        | <b>274,232</b> | <b>263,319</b> | <b>10,913</b> | <b>166,667</b> | <b>62.20</b> | <b>3.98</b> |
| 109年3月                 | 459,627             | 439,750               | 273,584        | 262,771        | 10,813        | 166,166        | 62.21        | 3.95        |
| 109年6月                 | 460,825             | 440,121               | 273,372        | 262,081        | 11,291        | 166,749        | 62.11        | 4.13        |
| 109年9月                 | 462,452             | 441,149               | 274,464        | 263,631        | 10,833        | 166,685        | 62.22        | 3.95        |
| 109年12月                | 463,666             | 442,576               | 275,508        | 264,793        | 10,715        | 167,068        | 62.25        | 3.89        |
| <b>1 1 0 年 平 均</b>     | <b>466,488</b>      | <b>446,980</b>        | <b>278,113</b> | <b>267,033</b> | <b>11,079</b> | <b>168,868</b> | <b>62.22</b> | <b>3.98</b> |
| 110年3月                 | 464,606             | 444,654               | 276,583        | 265,887        | 10,696        | 168,071        | 62.20        | 3.87        |
| 110年9月                 | 466,890             | 447,563               | 278,315        | 266,605        | 11,710        | 169,248        | 62.18        | 4.21        |
| 110年12月                | 467,849             | 448,724               | 279,440        | 268,608        | 10,832        | 169,284        | 62.27        | 3.88        |
| 本月與上次(110年9月)<br>比較(%) | 0.21                | 0.26                  | 0.40           | 0.75           | -7.50         | 0.02           | (0.09)       | (-0.33)     |
| 本月與上年同月比較(%)           | 0.90                | 1.39                  | 1.43           | 1.44           | 1.09          | 1.33           | (0.02)       | (-0.01)     |

1.括弧()數字係為增減百分點。

2.103年3月樣本數為13,512人，103年6月樣本數為13,571人，103年9月樣本數為13,761人，103年12月樣本數為13,705人  
104年3月樣本數為14,074人，104年6月樣本數為14,125人，104年9月樣本數為13,928人，104年12月樣本數為14,628人  
105年3月樣本數為13,815人，105年6月樣本數為12,218人，105年9月樣本數為12,780人，105年12月樣本數為13,002人  
106年3月樣本數為13,230人，106年6月樣本數為12,659人，106年9月樣本數為12,983人，106年12月樣本數為13,068人  
107年3月樣本數為12,598人，107年6月樣本數為12,514人，107年9月樣本數為12,246人，107年12月樣本數為12,490人  
108年3月樣本數為12,853人，108年6月樣本數為12,883人，108年9月樣本數為12,595人，108年12月樣本數為11,881人  
109年3月樣本數為12,348人，109年6月樣本數為12,287人，109年9月樣本數為12,599人，109年12月樣本數為12,126人  
110年3月樣本數為12,409人，110年9月樣本數為12,363人，110年12月樣本數為12,042人。

3.110年6月原住民族就業狀況調查受嚴重特殊傳染性肺炎(COVID-19)影響暫停辦理。

### 三、110 年 12 月原住民勞動力參與率分析

110 年 12 月原住民族的勞動力參與率為 62.27%，高於全體民眾的 59.16%。原住民族勞動力參與率與各類人口基本特性之交叉分析如下：

- 1.行政區域：直轄市的勞動力參與率均高於臺灣省，其中以新北市之 69.98%最高，臺灣省的勞動力參與率為 59.43%，其中以非原住民族地區之 64.17%最高。
- 2.統計區域：北部地區的勞動力參與率最高，為 66.03%，而東部地區的 57.44%較低。
- 3.性別：勞動力參與率以男性的 69.62%高於女性的 55.97%。
- 4.年齡：勞動力參與率以 25~29 歲的 89.45%為最高，其次為 30~34 歲、35~39 歲、40~44 歲、45~49 歲，勞動力參與率分別為 85.77%、85.17%、83.29%及 81.98%；65 歲及以上者勞動力參與率 12.21%最低。
- 5.教育程度：勞動力參與率以專科學歷者的 74.08%最高，小學及以下者勞動力參與率 27.10%最低。

(單位：%)

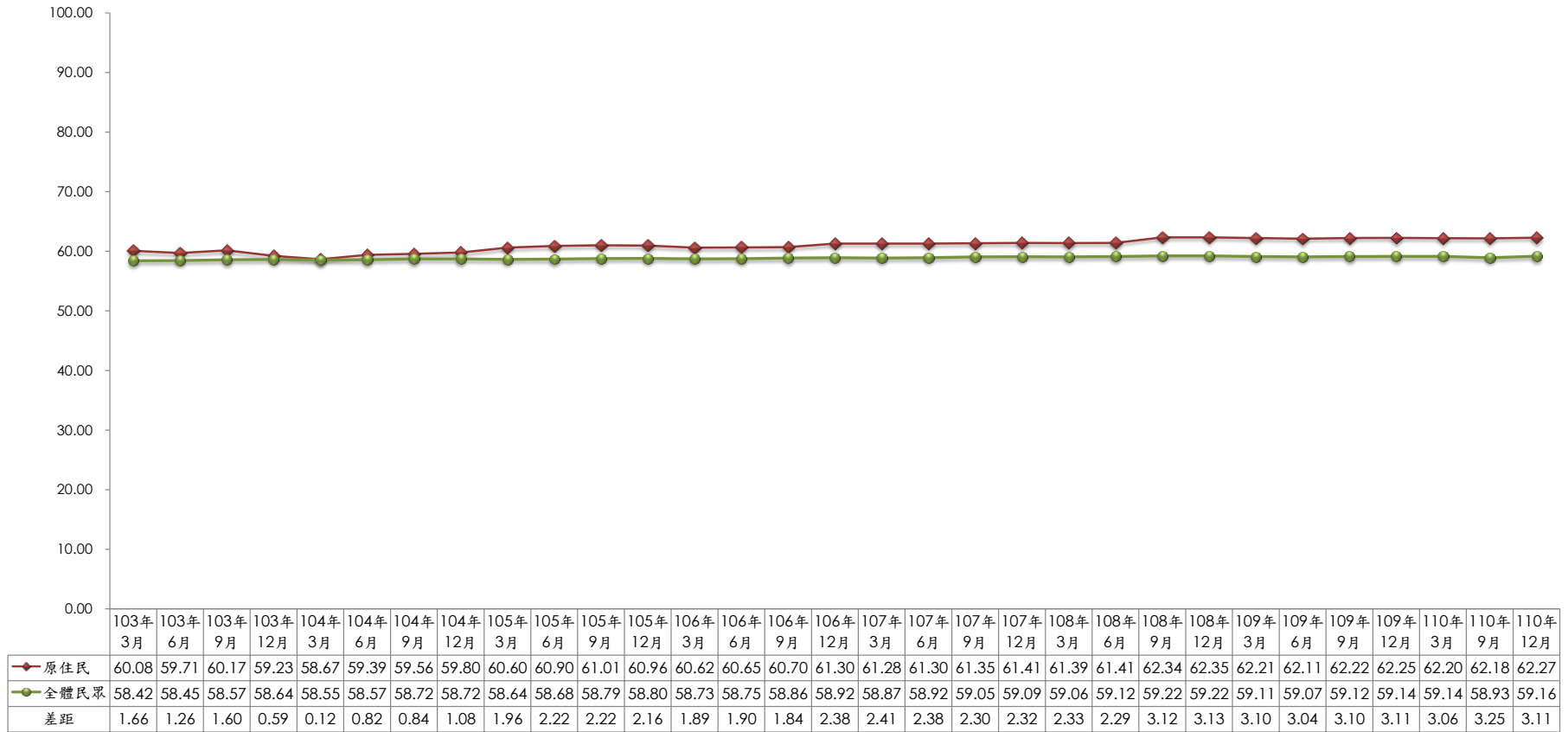

資料來源：110年12月原住民族就業狀況調查；行政院主計總處人力資源調查，中華民國統計資訊網(<http://www.stat.gov.tw/>)，110年12月

圖7 原住民族與一般民眾勞動力參與率歷年比較

表 3 原住民族勞動參與情形—按地區別分

資料時間：110 年 12 月 12 日至 12 月 18 日

單位：人、%

| 項目別           | 15 歲以上<br>民間人口數 | 勞動力人口數         | 勞動力參與率       |
|---------------|-----------------|----------------|--------------|
| <b>總計</b>     | <b>448,724</b>  | <b>279,440</b> | <b>62.27</b> |
| <b>行政區域</b>   |                 |                |              |
| 臺灣省           | 271,003         | 161,058        | 59.43        |
| 山地鄉、直轄市山地原住民區 | 114,595         | 67,855         | 59.21        |
| 平地原住民族鄉(鎮、市)  | 108,563         | 62,503         | 57.57        |
| 非原住民族地區       | 47,845          | 30,700         | 64.17        |
| 新北市           | 44,853          | 31,387         | 69.98        |
| 臺北市           | 13,278          | 8,665          | 65.26        |
| 桃園市           | 59,280          | 39,248         | 66.21        |
| 臺中市           | 26,952          | 17,985         | 66.73        |
| 臺南市           | 6,306           | 4,367          | 69.25        |
| 高雄市           | 27,052          | 16,730         | 61.84        |
| <b>統計區域</b>   |                 |                |              |
| 北部地區          | 157,896         | 104,257        | 66.03        |
| 山地鄉、直轄市山地原住民區 | 28,524          | 15,580         | 54.62        |
| 平地原住民族鄉(鎮、市)  | #               | #              | #            |
| 非原住民族地區       | 128,794         | 88,318         | 68.57        |
| 中部地區          | 64,876          | 41,341         | 63.72        |
| 山地鄉、直轄市山地原住民區 | 24,010          | 13,811         | 57.52        |
| 平地原住民族鄉(鎮、市)  | 2,621           | 1,777          | 67.80        |
| 非原住民族地區       | 38,245          | 25,753         | 67.34        |
| 南部地區          | 87,053          | 54,052         | 62.09        |
| 山地鄉、直轄市山地原住民區 | 46,182          | 28,102         | 60.85        |
| 平地原住民族鄉(鎮、市)  | 1,981           | 1,266          | 63.91        |
| 非原住民族地區       | 38,890          | 24,684         | 63.47        |
| 東部地區          | 138,899         | 79,790         | 57.44        |
| 山地鄉、直轄市山地原住民區 | 35,365          | 20,609         | 58.28        |
| 平地原住民族鄉(鎮、市)  | 103,383         | 59,101         | 57.17        |
| 非原住民族地區       | #               | #              | #            |

註 1：15 歲以上民間人口不包含現役軍人、失蹤人口與監管人口。

註 2：北部地區平地原住民族鄉(鎮、市)、東部地區非原住民族地區之資料，因樣本太少有代表性問題，相關百分比或平均值以「#」註記。

資料來源：110 年 12 月原住民族就業狀況調查。

表 4 原住民族勞動參與情形－按人口特性分

資料時間：110 年 12 月 12 日至 12 月 18 日

單位：人、%

| 項目別         | 15 歲以上<br>民間人口數 | 勞動力人口數         | 勞動力參與率       |
|-------------|-----------------|----------------|--------------|
| <b>總計</b>   | <b>448,724</b>  | <b>279,440</b> | <b>62.27</b> |
| <b>性別</b>   |                 |                |              |
| 男           | 207,282         | 144,300        | 69.62        |
| 女           | 241,442         | 135,140        | 55.97        |
| <b>年齡</b>   |                 |                |              |
| 15~19 歲     | 39,214          | 6,220          | 15.86        |
| 20~24 歲     | 41,796          | 25,040         | 59.91        |
| 25~29 歲     | 45,974          | 41,125         | 89.45        |
| 30~34 歲     | 41,170          | 35,312         | 85.77        |
| 35~39 歲     | 41,352          | 35,218         | 85.17        |
| 40~44 歲     | 42,481          | 35,382         | 83.29        |
| 45~49 歲     | 38,085          | 31,223         | 81.98        |
| 50~54 歲     | 37,564          | 28,250         | 75.20        |
| 55~59 歲     | 36,879          | 21,506         | 58.32        |
| 60~64 歲     | 31,398          | 13,718         | 43.69        |
| 65 歲及以上     | 52,811          | 6,446          | 12.21        |
| <b>教育程度</b> |                 |                |              |
| 小學及以下       | 68,573          | 18,581         | 27.10        |
| 國(初)中       | 76,114          | 46,874         | 61.58        |
| 高級中等(高中、高職) | 174,070         | 118,397        | 68.02        |
| 專科          | 31,300          | 23,186         | 74.08        |
| 大學及以上       | 98,667          | 72,402         | 73.38        |

註：15 歲以上民間人口不包含現役軍人、失蹤人口與監管人口。

資料來源：110 年 12 月原住民族就業狀況調查。

#### 四、110 年 12 月原住民族失業率分析

與歷年調查結果比較，原住民失業率由 98 年 9 月的 8.85%，再逐漸下降至 106 年 12 月的 3.88%，是原住民族失業率的最低點。本次調查失業率 3.88%，較 110 年 9 月下降 0.33 個百分點。和全體民眾 110 年 12 月失業率的 3.64% 比較略高 0.24 個百分點。

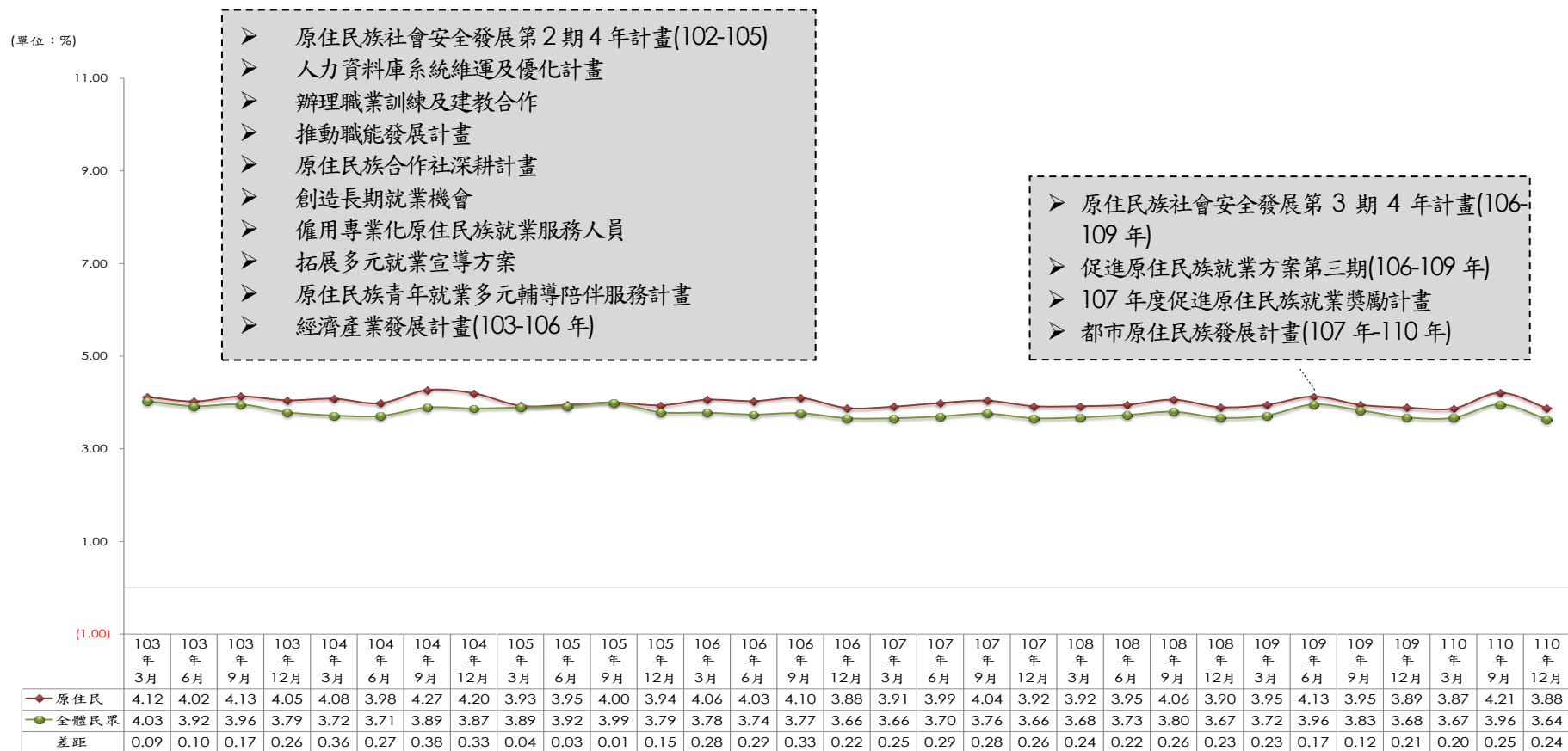

資料來源：110年12月原住民族就業狀況調查；行政院主計總處人力資源調查，中華民國統計資訊網(<http://www.stat.gov.tw/>)，110年12月

圖8 原住民族與一般民眾失業率－歷年比較

原住民失業率與行政區域、統計區域及各類人口基本特性之交叉分析如下：

- 1.行政區域：不同行政區域來看，直轄市中以高雄市的失業率 4.49%為最高，新北市的 3.84%失業率為最低；在臺灣省中則以平地原住民族鄉(鎮、市)之 4.41%為最高。
- 2.統計區域：從統計區域來看，以東部地區的 4.54%失業率為最高，以中部地區的 3.58%失業率為最低。
- 3.性別：從不同性別來看，男性原住民族的失業率為 4.04%高於女性的 3.70%。
- 4.年齡：從不同年齡別來看，以 15~19 歲的失業率 9.49%為最高，其次是 20~24 歲者的 9.31%。
- 5.教育程度：以小學及以下教育程度者的失業率 4.98%最高，其次是大學及以上教育程度者的 4.55%。



表 5 原住民族失業率—按地區別分

資料時間：110 年 12 月 12 日至 12 月 18 日 單位：人、%

| 項目別           | 民間勞動力人數        | 失業人數          | 失業率         |
|---------------|----------------|---------------|-------------|
| <b>總計</b>     | <b>279,440</b> | <b>10,832</b> | <b>3.88</b> |
| <b>行政區域</b>   |                |               |             |
| 臺灣省           | 161,058        | 5,905         | 3.67        |
| 山地鄉、直轄市山地原住民區 | 67,855         | 2,478         | 3.65        |
| 平地原住民族鄉(鎮、市)  | 62,503         | 2,755         | 4.41        |
| 非原住民族地區       | 30,700         | 672           | 2.19        |
| 新北市           | 31,387         | 1,204         | 3.84        |
| 臺北市           | 8,665          | 350           | 4.04        |
| 桃園市           | 39,248         | 1,665         | 4.24        |
| 臺中市           | 17,985         | 762           | 4.24        |
| 臺南市           | 4,367          | 195           | 4.47        |
| 高雄市           | 16,730         | 751           | 4.49        |
| <b>統計區域</b>   |                |               |             |
| 北部地區          | 104,257        | 3,767         | 3.61        |
| 山地鄉、直轄市山地原住民區 | 15,580         | 496           | 3.18        |
| 平地原住民族鄉(鎮、市)  | #              | #             | #           |
| 非原住民族地區       | 88,318         | 3,271         | 3.70        |
| 中部地區          | 41,341         | 1,479         | 3.58        |
| 山地鄉、直轄市山地原住民區 | 13,811         | 411           | 2.98        |
| 平地原住民族鄉(鎮、市)  | 1,777          | 115           | 6.47        |
| 非原住民族地區       | 25,753         | 953           | 3.70        |
| 南部地區          | 54,052         | 1,961         | 3.63        |
| 山地鄉、直轄市山地原住民區 | 28,102         | 900           | 3.20        |
| 平地原住民族鄉(鎮、市)  | 1,266          | 49            | 3.87        |
| 非原住民族地區       | 24,684         | 1,012         | 4.10        |
| 東部地區          | 79,790         | 3,625         | 4.54        |
| 山地鄉、直轄市山地原住民區 | 20,609         | 1,034         | 5.02        |
| 平地原住民族鄉(鎮、市)  | 59,101         | 2,591         | 4.38        |
| 非原住民族地區       | #              | #             | #           |

資料來源：110 年 12 月原住民族就業狀況調查。  
說明：#表示無資料。

表 6 原住民族失業率—按人口特性分

資料時間：110 年 12 月 12 日至 12 月 18 日

單位：人、%

| 項目別         | 民間勞動力人數        | 失業人數          | 失業率         |
|-------------|----------------|---------------|-------------|
| <b>總計</b>   | <b>279,440</b> | <b>10,832</b> | <b>3.88</b> |
| <b>性別</b>   |                |               |             |
| 男           | 144,300        | 5,827         | 4.04        |
| 女           | 135,140        | 5,005         | 3.70        |
| <b>年齡</b>   |                |               |             |
| 15~19 歲     | 6,220          | 590           | 9.49        |
| 20~24 歲     | 25,040         | 2,331         | 9.31        |
| 25~29 歲     | 41,125         | 1,457         | 3.54        |
| 30~34 歲     | 35,312         | 1,212         | 3.43        |
| 35~39 歲     | 35,218         | 857           | 2.43        |
| 40~44 歲     | 35,382         | 872           | 2.46        |
| 45~49 歲     | 31,223         | 1,006         | 3.22        |
| 50~54 歲     | 28,250         | 873           | 3.09        |
| 55~59 歲     | 21,506         | 717           | 3.33        |
| 60~64 歲     | 13,718         | 696           | 5.07        |
| 65 歲及以上     | 6,446          | 221           | 3.43        |
| <b>教育程度</b> |                |               |             |
| 小學及以下       | 18,581         | 925           | 4.98        |
| 國(初)中       | 46,874         | 1,431         | 3.05        |
| 高級中等(高中、高職) | 118,397        | 4,566         | 3.86        |
| 專科          | 23,186         | 617           | 2.66        |
| 大學及以上       | 72,402         | 3,293         | 4.55        |

資料來源：110 年 12 月原住民族就業狀況調查。

## 附件三 名詞解釋

## 一、戶內人口

本調查參考行政院主計總處「家庭收支調查」戶內人口定義：與戶長同戶籍且共同生活為原則，若合乎下列原則亦屬於戶內人口。

1. 與戶長同戶籍，但在外生活者如：
  - (1)其個人所得 50%以上提供家用。
  - (2)其個人生活費用 50%以上由家庭供給。
  - (3)其個人所得提供金額占該戶家計費用 50%以上。
2. 與戶長非同戶籍，但共同生活而具上列情形者。

## 二、經濟戶長

1. 係指戶內成員中，收入最多且負責維持家庭主要生計者。
2. 如某成員收入雖較其他成員為多，但並未負擔家庭主要生計，不視為經濟戶長，而以收入次多且負擔家庭主要生計者為經濟戶長。
3. 若該戶內有二人以上，其收入相若，且負擔家計之重要性亦相差無幾，則以年長者為經濟戶長。
4. 如該戶各成員均無職業又無收入，則以戶籍戶長為經濟戶長。

## 三、受僱人員報酬

指戶內人員從服務處所獲得之全部收入(包括本職及兼職)。

1. 本業薪資：指現金收入毛額，包括本俸、專業補助費、工作補助費、實物代金、配住宿舍租金設算及工資等(未扣除公保費、勞保費及所得稅前之金額)。
2. 兼業薪資：指從事各項兼業之現金收入毛額及退休金、退伍金。
3. 其他收入：包括加班、值班費、差旅費剩餘、車馬費、年終獎金、非按月發放之考績獎金、月退或年內退休之三節慰問金、工作獎金、不休假獎金、福利金、雇主代付公、勞、健保費或工會費、撫卹金、遣散費、教育補助費、婚、喪、生產補助費及其他各種補助費等。

#### 四、產業主所得

指戶內成員經營家庭非公司企業，賺得之淨盈餘。

1. 農業淨收入：

(1) 農牧業淨收入：凡農業之耕種收入，禽畜牧收入及其他農產生產收入，不論自己消費或出售均須併記，但必須扣除成本費。

(2) 林業淨收入：凡自有林產物(包括田埂上種植具經濟價值之竹林)砍伐檢拾出售收入均屬之。

(3) 漁業淨收入：凡自己經營漁塭收入及漁撈收入均屬之。

2. 營業淨收入：指獨資經營商店、工廠、礦場、服務業等之經營淨盈餘或合夥企業淨盈餘之分配(淨盈餘指總收入扣除營業費用後之淨收入。如商業盈餘、工廠盈餘、計程車收入、自營水泥工收入、自營藥房藥局收入等。營業決算前，由經營人自企業總收入中提供家庭之生活費，需併入計算)，以及自行執業者之業務收入扣減業務費用後之淨額(如律師之辯護收入、會計師之查帳收入、助產士之助產收入、醫師之診療收入、代書之代書收入、建築師之繪圖費收入等)。

#### 五、財產所得收入

1. 利息收入：包括定期存款、儲蓄存款及各種存款、債券、貸出款、活會及儲蓄性人壽保險等之利息收入。
2. 投資收入：股票證券等所孳生之股息及投資之紅利收入，不含買賣股票、基金之價差。
3. 其他財產所得收入：包括土地(不包括地上建築物)之租金淨收入(須扣除地價稅及土地改良費)、權益金淨收入(如商標、版權、專利權或專業執照等出租或出讓所取得之收入且扣除已攤銷之成本)、其他租金淨收入(如住宅、廠房、運輸工具等各項財產出租之實際租金收入，並扣除各項稅捐、折舊及修繕費等)。

#### 六、自用住宅及其他營建物設算租金

由自用住宅及其他營建物設算租金支出，扣除折舊後之餘額。

#### 七、經常移轉收入

1. 從私人：私人贈款收入、禮金收入、救濟金、慰問金收入、聘金收入、向私人借住房屋之租金設算收入、民間社團贈予之獎(助)

學金收入等，且該項收入多用於當期消費，而非用於固定資產或金融資產之投資者。

2. 從政府：包括低收入戶生活補助、敬老福利生活津貼、國保老年基本保證年金、工作所得補助、老農年金、彩券中獎獎金及其他(災害、急難救助、殘障生活補助、失業及馬上關懷急難救助等)。
3. 社會保險受益：包括公、勞、農、漁、軍、健保保險受益、就業保險給付及參加國民年金保險繳費後獲得之給付。
4. 從企業：包括人身意外災害保險受益及其他(如其他保險現金受益、中獎、救濟金、人壽保險公司之生日禮金、獎學金等)。
5. 從國外：來自國外之贈款、禮金等收入，且該收入多用於當期消費而非用於購買固定資產或金融資產之投資者。

## 八、雜項收入

如廢物變賣收入、賣舊報紙收入、偶爾撿拾林產收入、垂釣漁撈收入及報廢家庭設備年內出售之所得款等。

## 九、非消費支出

### (一)利息支出：

消費性借款利息、典當利息、購置私有住宅貸款利息及死會利息支出等，其中貸款利息是指扣除還本後的利息支出。

### (二)經常移轉支出

#### 1. 對私人：

- (1)婚喪壽慶禮金：包括禮金、賀儀，奠儀、聘金等。
- (2)公益慈善捐款：包括對教堂、寺廟、學校、財團法人(含對私人)等之捐款。
- (3)其他：包括黨費、互助金、救濟金等。

#### 2. 對政府：

- (1)房屋稅、地價稅：僅包括自用住宅及其他營建物、土地之房屋稅、地價稅。
- (2)綜合所得稅：包括受僱人員報酬、產業主所得、財產所得、移轉及其他收入所繳納之所得稅。
- (3)其他直接稅：包括契稅、遺產稅、土地增值稅、私人汽車牌照稅、證交稅、贈與稅。

- (4)彩券：購買彩券支出。
- (5)其他：包括罰款、規費、工程受益費、燃料使用費、行車執照費等。
- 3. 社會保險：包括公、勞、農、漁、軍、健保及國民年金等社會保險保費支出。
- 4. 對國外。

## 十、可支配所得

可支配所得＝「所得收入總計」－「非消費支出(利息支出、繳各種稅、勞健保、農漁保險、買彩券、紅白包禮金、捐款等經常性移轉支出)＝消費+儲蓄

## 十一、可支配所得五分為組

將所有家庭可支配所得總額由小至大排序後，每 20%家庭劃分為同一分為組，第一分為組(G1)為最低可支配所得組，第五分為組(G5)為最高可支配所得組。

## 十二、儲蓄率

國民儲蓄係全國各經濟部門在一定期間內國民可支配所得未用於消費者同。

國民儲蓄淨額＝國民可支配所得－國民消費(＝民間消費＋政府消費)

國民儲蓄毛額＝國民儲蓄淨額＋固定資本消耗

國民儲蓄率(即儲蓄率)＝國民儲蓄毛額÷國民所得毛額×100%

## 十三、負債比

負債比是指月收入和總負債餘額的比例，負債比一般來說就是您目前跟銀行之間的債務，包含信用卡、現金卡、信貸、車貸、房貸...等，但有些銀行對於有擔保的部分(車貸和房貸)是不列入負債比的，所以計算負債比的時候會依各銀行的準則而有不同的負債比。

負債比計算公式： $L/A = \text{負債總額} / \text{收入總額}$

## 十四、平均負債

平均負債計算公式： $\text{平均負債} = \text{負債總額} / \text{人數}$

## 十五、貧窮及貧窮線

根據社會救助法規定，「指經申請戶籍所在地直轄市、縣(市)主管機關審核認定，符合家庭總收入平均分配全家人口，每人每月在最低生活費以下，且家庭財產未超過中央、直轄市主管機關公告之當年度一定金額者。」，而所謂的最低生活費該法明文規定，「...由中央、直轄市主管機關參照中央主計機關所公布當地區最近一年每人可支配所得中位數百分之六十定之...」，低於此最低生活費，「且家庭財產未超過中央、直轄市主管機關公告之當年度一定金額者」，政府單位據此為低收入戶補助標準。

## 十六、扶養比

扶養比係指每百個工作年齡人口(15 至 64 歲人口)所需負擔依賴人口(即 14 歲以下幼年人口及 65 歲以上老年人口)之比，亦稱為依賴人口指數，比率愈高，表示有生產力者的負擔較重，比率愈低，表示有生產力者的負擔較輕，其又可分為二種。

1. 扶幼比(14 歲以下幼年人口占 15 至 64 歲人口之比重)
2. 扶老比(65 歲以上老年人口占 15 至 64 歲人口之比重)

## 十七、老化指數

老化指數為 65 歲以上人口占 0~14 歲人口之比重。



## 十八、吉尼集中係數(Gini's Concentration Coefficient)

測量洛倫滋曲線與完全均等直線間所包含之面積對完全均等直線以下整個三角形面積之比率，此項係數愈大，表示所得分配不均等的程度愈高，反之係數愈小，表示不均等的程度愈低。

$$Y = (Y_1, Y_2, \dots, Y_N), Y_1 \leq Y_2 \leq \dots \leq Y_N, \sum_{i=1}^N Y_i = Y \Leftrightarrow y_i = \frac{Y_i}{Y} \therefore \sum_{i=1}^N y_i = 1$$

$$G(Y) = \alpha \mu_y - \beta \text{ 其中 } \alpha = \frac{2}{N} \quad \beta = \frac{(N+1)}{N} \quad \mu_y = \sum_{i=1}^N \lambda_i y_i$$

$$\lambda_1 = 1 \cdot \lambda_2 = 2 \cdot \dots \cdot \lambda_N = N$$

$Y_i$  : 第  $i$  戶家庭之所得  $N$  : 家庭總戶數  $\lambda_i$  : 所得等級



## 附件四 調查計劃與執行程序

# 調查計畫與執行情序

## 一、調查範圍、對象

(一)調查區域範圍：臺灣地區。

(二)調查對象：臺灣地區各縣市鄉鎮市區之原住民族家戶(指戶內至少有1人15歲以上且具有原住民族身分者)為抽樣對象，以原住民族家戶為母體清冊。訪問對象為家中主要或次要經濟戶長。

## 二、調查執行期間與資料標準週

以110年1月1日至110年12月31日為資料標準時期。於111年10月15日開始面對面家戶訪問，並於112年2月15日完成。

## 三、調查方式

調查方法採面對面訪問進行，針對抽中之樣本戶進行訪問。未成功樣本需在不同時間進行回訪至少3次以上。

## 四、調查主要問項

依行政院主計總處111年主普管字第1110401118號核定之問卷，詳細問卷內容見附件一。

- (一) 家庭狀況：家庭型態、戶內人口數
- (二) 經濟戶長基本資料：性別、年齡、教育程度、婚姻狀況、族別
- (三) 住宅狀況：自有住宅權屬、房屋貸款、購屋時間、房屋面積
- (四) 經濟戶長理財與投資：貸款情形、收入情形、投資狀況
- (五) 家庭收入與支出：家庭每月收入狀況、家庭每月支出狀況
- (六) 經濟改善狀況：需要政府提供協助情形、申請「原住民族綜合發展基金貸款」情形、參加「儲蓄互助社(儲互社)」情形
- (七) 其他：網路設備使用、多元性別議題、疫情對家庭經濟影響

## 五、抽樣設計

### (一)抽樣母體及樣本數

以 111 年 4 月設籍於臺閩地區各直轄市、縣（市）、鄉鎮市區之原住民族住戶（指戶內至少有 1 人 15 歲以上且具有原住民身分者）為抽樣對象，以原住民戶籍戶為母體清冊。

本調查至少訪問 5,000 戶有效樣本，在信心水準為 95% 的情況下，抽樣誤差為  $\pm 0.5\%$ 。

### (二)樣本配置

樣本配置方面，參考「原住民就業狀況調查」採用比例配置法，另考量六都直轄市有獨立推估分析需求與各副母體推估之穩定性，設計增補機制，副母體之樣本配置說明如下：

1. 比例配置：各副母體之樣本戶數，按各縣市原住民族戶數占臺灣地區總原住民族戶數的比例，分配應完成之樣本戶數。

2. 第一階段增補樣本：

考量六都直轄市分析需求及提高戶數較少的縣市之估計值的可信度，六都直轄市樣本戶數不足 138 份者增補至 138 份(如臺南市)，其餘縣市樣本戶數不足 30 份者增補至 30 份(如澎湖縣、嘉義市、金門縣及連江縣)，因此每次完成的總樣本數共計 5,124 戶。(詳表 1、表 2)

3. 第二階段增補樣本：

配置完副母體樣本後，副母體內再按各層原住民族戶數占副母體內總原住民族戶數的比例，分配三層應完成的樣本戶數，其中原住民族地區之鄉、鎮、市、區，其有效樣本戶數至少達 30 戶以上；另考量苗栗縣、嘉義縣原住民族地區增補後，樣本配置與母體結構分布落差太大，因此針對苗栗縣、嘉義縣非原住民地區增補至 30 戶；臺東縣綠島鄉增補至 5 戶，臺閩地區總計完成 5,229 戶有效樣本。(詳表 3)

表 1 各副母體各層別鄉鎮市區分布

| 縣市  | 第一層山地原住民族鄉鎮市區            | 第二層平地原住民族鄉鎮市區            | 第三層非原住民族鄉鎮市區                    |                                 |                                 |                                 |                                 |                          |                          |                          |                   |
|-----|--------------------------|--------------------------|---------------------------------|---------------------------------|---------------------------------|---------------------------------|---------------------------------|--------------------------|--------------------------|--------------------------|-------------------|
|     | 30 山地鄉鎮市區                | 25 鄉鎮市區                  |                                 |                                 |                                 |                                 |                                 |                          |                          |                          |                   |
| 臺北市 |                          |                          | 松山區<br>南港區                      | 信義區<br>內湖區                      | 大安區<br>士林區                      | 中山區<br>北投區                      | 中正區                             | 大同區                      | 萬華區                      | 文山區                      |                   |
| 新北市 | 烏來區                      |                          | 板橋區<br>三峽區<br>林口區<br>雙溪區        | 三重區<br>淡水區<br>深坑區<br>貢寮區        | 中和區<br>汐止區<br>石碇區<br>金山區        | 永和區<br>瑞芳區<br>坪林區<br>萬里區        | 新莊區<br>土城區<br>三芝區               | 新店區<br>蘆洲區<br>石門區        | 樹林區<br>五股區<br>八里區        | 鶯歌區<br>泰山區<br>平溪區        |                   |
| 桃園市 | 復興區                      |                          | 桃園區<br>龍潭區                      | 中壢區<br>平鎮區                      | 大溪區<br>新屋區                      | 楊梅區<br>觀音區                      | 蘆竹區                             | 大園區                      | 龜山區                      | 八德區                      |                   |
| 臺中市 | 和平區                      |                          | 豐原區<br>外埔區<br>潭子區<br>北區         | 東勢區<br>大安區<br>大雅區<br>西屯區        | 大甲區<br>烏日區<br>新社區<br>南屯區        | 清水區<br>大肚區<br>石岡區<br>北屯區        | 沙鹿區<br>龍井區<br>中區                | 梧棲區<br>霧峰區<br>東區         | 后里區<br>太平區<br>南區         | 神岡區<br>大里區<br>西區         |                   |
| 臺南市 |                          |                          | 新營區<br>六甲區<br>北門區<br>南化區<br>南區  | 鹽水區<br>官田區<br>新化區<br>左鎮區<br>北區  | 白河區<br>大內區<br>善化區<br>仁德區<br>中西區 | 柳營區<br>佳里區<br>新市區<br>歸仁區<br>安南區 | 後壁區<br>學甲區<br>安定區<br>關廟區<br>安平區 | 東山區<br>西港區<br>山上區<br>龍崎區 | 麻豆區<br>七股區<br>玉井區<br>永康區 | 下營區<br>將軍區<br>楠西區<br>楠東區 |                   |
| 高雄市 | 茂林區<br>那瑪夏<br>桃源區        |                          | 鳳山區<br>橋頭區<br>彌陀區<br>鹽埕區<br>前鎮區 | 林園區<br>燕巢區<br>梓官區<br>鼓山區<br>旗津區 | 大寮區<br>田寮區<br>旗山區<br>左營區<br>小港區 | 大樹區<br>阿蓮區<br>美濃區<br>楠梓區        | 大社區<br>路竹區<br>六龜區<br>三民區        | 仁武區<br>湖內區<br>甲仙區<br>新興區 | 鳥松區<br>茄萣區<br>杉林區<br>前金區 | 岡山區<br>永安區<br>內門區<br>苓雅區 |                   |
| 宜蘭縣 | 大同鄉<br>南澳鄉               |                          | 宜蘭市<br>五結鄉                      | 羅東鎮<br>三星鄉                      | 蘇澳鎮                             | 頭城鎮                             | 礁溪鄉                             | 壯圍鄉                      | 員山鄉                      | 冬山鄉                      |                   |
| 新竹縣 | 尖石鄉<br>五峰鄉               | 關西鎮                      | 竹北市<br>寶山鄉                      | 竹東鎮<br>峨眉鄉                      | 新埔鎮                             | 湖口鄉                             | 新豐鄉                             | 芎林鄉                      | 橫山鄉                      | 北埔鄉                      |                   |
| 苗栗縣 | 泰安鄉                      | 南庄鄉<br>獅潭鄉               | 苗栗市<br>公館鄉                      | 苑裡鎮<br>銅鑼鄉                      | 通霄鎮<br>頭屋鄉                      | 竹南鎮<br>三義鄉                      | 頭份市<br>西湖鄉                      | 後龍鎮<br>造橋鄉               | 卓蘭鎮<br>三灣鄉               | 大湖鄉                      |                   |
| 彰化縣 |                          |                          | 彰化市<br>芬園鄉<br>社頭鄉<br>竹塘鄉        | 員林鎮<br>鹿港鎮<br>二水鄉<br>溪州鄉        | 和美鎮<br>溪湖鎮<br>北斗鎮               | 線西鄉<br>田中鎮<br>二林鎮               | 伸港鄉<br>大村鄉<br>田尾鄉               | 福興鄉<br>埔鹽鄉<br>埤頭鄉        | 秀水鄉<br>埔心鄉<br>芳苑鄉        | 花壇鄉<br>永靖鄉<br>大城鄉        |                   |
| 南投縣 | 信義鄉<br>仁愛                | 魚池                       | 南投市<br>國姓鄉                      | 埔里鎮<br>水里鄉                      | 草屯鎮                             | 竹山鎮                             | 集集鎮                             | 名間鄉                      | 鹿谷鄉                      | 中寮鄉                      |                   |
| 雲林縣 |                          |                          | 斗六市<br>莿桐鄉<br>元長鄉               | 斗南鎮<br>林內鄉<br>四湖鄉               | 虎尾鎮<br>二崙鄉<br>口湖鄉               | 西螺鎮<br>崙背鄉<br>水林鄉               | 土庫鎮<br>麥寮鄉                      | 北港鎮<br>東勢鄉               | 古坑鄉<br>褒忠鄉               | 大埤鄉<br>臺西鄉               |                   |
| 嘉義縣 | 阿里山                      |                          | 太保市<br>東石鄉<br>大埔鄉               | 朴子市<br>義竹鄉                      | 布袋鎮<br>鹿草鄉                      | 大林鎮<br>水上鄉                      | 民雄鄉<br>中埔鄉                      | 溪口鄉<br>竹崎鄉               | 新港鄉<br>梅山鄉               | 六腳鄉<br>番路鄉               |                   |
| 屏東縣 | 三地門<br>瑪家鄉<br>來義鄉<br>獅子鄉 | 霧臺鄉<br>泰武鄉<br>春日鄉<br>牡丹鄉 | 滿州                              | 屏東市<br>里港鄉<br>新園鄉               | 潮州鎮<br>鹽埔鄉<br>炭頂鄉               | 東港鎮<br>高樹鄉<br>林邊鄉               | 恆春鎮<br>萬巒鄉<br>南州鄉               | 萬丹鄉<br>內埔鄉<br>佳冬鄉        | 長治鄉<br>竹田鄉<br>琉球鄉        | 麟洛鄉<br>新埤鄉<br>車城鄉        | 九如鄉<br>枋寮鄉<br>枋山鄉 |
| 臺東縣 | 海端鄉<br>金峰鄉<br>蘭嶼         | 延平鄉<br>達仁鄉               | 臺東<br>鹿野<br>東河<br>太麻里<br>成功     | 卑南<br>池上<br>長濱<br>大武<br>關山      | 綠島鄉                             |                                 |                                 |                          |                          |                          |                   |
| 花蓮縣 | 秀林鄉<br>卓溪鄉               | 萬榮鄉                      | 花蓮<br>玉里<br>吉安<br>光復<br>瑞穗      | 鳳林<br>新城<br>壽豐<br>濱里            |                                 |                                 |                                 |                          |                          |                          |                   |
| 澎湖縣 |                          |                          |                                 |                                 | 馬公市                             | 湖西鎮                             | 白沙鄉                             | 西嶼鄉                      | 望安鄉                      | 七美鄉                      |                   |
| 基隆市 |                          |                          |                                 |                                 | 中正區                             | 七堵區                             | 暖暖區                             | 仁愛區                      | 中山區                      | 信義區                      |                   |
| 新竹市 |                          |                          |                                 |                                 | 東區                              | 北區                              | 香山區                             |                          |                          |                          |                   |
| 嘉義市 |                          |                          |                                 |                                 | 東區                              | 西區                              |                                 |                          |                          |                          |                   |
| 金門縣 |                          |                          |                                 |                                 | 金城鎮                             | 金沙鎮                             | 金湖鎮                             | 金寧鄉                      | 烈嶼鄉                      | 烏坵鄉                      |                   |
| 連江縣 |                          |                          |                                 |                                 | 南竿鄉                             | 北竿鄉                             | 莒光鄉                             | 東引鄉                      |                          |                          |                   |

表 2 縣市樣本最終配置戶數

單位：%、戶

| 縣市  | 總戶數     | 母體比例   | 比例配置<br>樣本數 | 增補<br>樣本配置 |
|-----|---------|--------|-------------|------------|
| 總計  | 252,113 | 100.00 | 5,000       | 5,124      |
| 新北市 | 26,966  | 10.70  | 535         | 535        |
| 臺北市 | 9,424   | 3.74   | 187         | 187        |
| 桃園市 | 33,639  | 13.34  | 667         | 667        |
| 臺中市 | 16,752  | 6.64   | 332         | 332        |
| 臺南市 | 4,800   | 1.90   | 95          | 138        |
| 高雄市 | 17,068  | 6.77   | 339         | 339        |
| 宜蘭縣 | 7,103   | 2.82   | 141         | 141        |
| 新竹縣 | 8,853   | 3.51   | 176         | 176        |
| 苗栗縣 | 5,157   | 2.05   | 102         | 102        |
| 彰化縣 | 3,080   | 1.22   | 61          | 61         |
| 南投縣 | 10,458  | 4.15   | 207         | 207        |
| 雲林縣 | 1,555   | 0.62   | 31          | 31         |
| 嘉義縣 | 2,596   | 1.03   | 51          | 51         |
| 屏東縣 | 23,281  | 9.23   | 462         | 462        |
| 臺東縣 | 33,687  | 13.36  | 668         | 668        |
| 花蓮縣 | 39,118  | 15.52  | 776         | 776        |
| 澎湖縣 | 456     | 0.18   | 9           | 30         |
| 基隆市 | 4,221   | 1.67   | 84          | 84         |
| 新竹市 | 2,376   | 0.94   | 47          | 47         |
| 嘉義市 | 677     | 0.27   | 13          | 30         |
| 金門縣 | 699     | 0.28   | 14          | 30         |
| 連江縣 | 147     | 0.06   | 3           | 30         |

註：母體資料來源為原住民族委員會 111 年 4 月全國各鄉鎮市區原住民族戶數統計。

表 3 臺閩地區各層別最終配置原住民族樣本戶數

| 縣市  | 層別 | 鄉鎮市區  | 母體戶數    | 配置樣本戶數 | 縣市  | 層別  | 鄉鎮市區  | 母體戶數  | 配置樣本戶數 |       |
|-----|----|-------|---------|--------|-----|-----|-------|-------|--------|-------|
| 總計  |    |       | 252,113 | 5,229  |     |     |       |       |        |       |
| 新北市 | 1  | 烏來區   | 954     | 30     | 屏東縣 | 1   | 牡丹鄉   | 2,097 | 42     |       |
|     | 3  | 第三層鄉鎮 | 26,012  | 505    |     | 2   | 滿州鄉   | 1,079 | 30     |       |
| 臺北市 | 3  | 第三層鄉鎮 | 9,424   | 187    |     | 3   | 第三層鄉鎮 | 7,688 | 131    |       |
| 桃園市 | 1  | 復興鄉   | 2,885   | 57     | 臺東縣 | 1   | 海端鄉   | 1,108 | 30     |       |
|     | 3  | 第三層鄉鎮 | 30,754  | 610    |     | 1   | 延平鄉   | 1,081 | 30     |       |
| 臺中市 | 1  | 和平區   | 1,760   | 35     |     | 1   | 金峰鄉   | 1,233 | 30     |       |
|     | 3  | 第三層鄉鎮 | 14,992  | 297    |     | 1   | 達仁鄉   | 1,472 | 30     |       |
| 臺南市 | 3  | 第三層鄉鎮 | 4,800   | 138    |     | 1   | 蘭嶼鄉   | 1,643 | 33     |       |
| 高雄市 | 1  | 茂林區   | 629     | 30     |     | 2   | 臺東市   | 9,642 | 191    |       |
|     | 1  | 桃源區   | 1,384   | 30     |     | 2   | 成功鎮   | 3,413 | 68     |       |
|     | 1  | 那瑪夏區  | 793     | 30     |     | 2   | 關山鎮   | 991   | 30     |       |
|     | 3  | 第三層鄉鎮 | 14,262  | 249    |     | 2   | 卑南鄉   | 2,883 | 57     |       |
| 宜蘭縣 | 1  | 大同鄉   | 1,714   | 34     |     | 2   | 鹿野鄉   | 1,009 | 30     |       |
|     | 1  | 南澳鄉   | 1,893   | 38     |     | 2   | 池上鄉   | 1,021 | 30     |       |
|     | 3  | 第三層鄉鎮 | 3,496   | 69     |     | 2   | 東河鄉   | 2,027 | 40     |       |
| 新竹縣 | 1  | 尖石鄉   | 2,574   | 51     |     | 2   | 長濱鄉   | 1,934 | 38     |       |
|     | 1  | 五峰鄉   | 1,769   | 35     |     | 2   | 太麻里鄉  | 2,422 | 48     |       |
|     | 2  | 關西鎮   | 267     | 30     |     | 2   | 大武鄉   | 1,683 | 33     |       |
|     | 3  | 第三層鄉鎮 | 4,243   | 60     |     | 3   | 綠島鄉   | 125   | 5      |       |
| 苗栗縣 | 1  | 泰安鄉   | 1,516   | 30     |     | 花蓮縣 | 1     | 秀林鄉   | 4,871  | 97    |
|     | 2  | 南庄鄉   | 857     | 30     |     |     | 1     | 萬榮鄉   | 2,266  | 45    |
|     | 2  | 獅潭鄉   | 77      | 30     |     |     | 1     | 卓溪鄉   | 1,755  | 35    |
|     | 3  | 第三層鄉鎮 | 2,707   | 30     | 2   |     | 花蓮市   | 6,038 | 120    |       |
| 彰化縣 | 3  | 第三層鄉鎮 | 3,080   | 61     | 2   |     | 鳳林鎮   | 1,066 | 30     |       |
| 南投縣 | 1  | 信義鄉   | 2,863   | 57     | 2   |     | 玉里鎮   | 3,365 | 67     |       |
|     | 1  | 仁愛鄉   | 4,188   | 83     | 2   |     | 新城鄉   | 2,941 | 58     |       |
|     | 2  | 魚池鄉   | 273     | 30     | 2   |     | 吉安鄉   | 6,902 | 137    |       |
|     | 3  | 第三層鄉鎮 | 3,134   | 37     | 2   |     | 壽豐鄉   | 2,627 | 52     |       |
| 雲林縣 | 3  | 第三層鄉鎮 | 1,555   | 31     | 2   |     | 光復鄉   | 2,850 | 57     |       |
| 嘉義縣 | 1  | 阿里山鄉  | 1,259   | 30     | 2   |     | 豐濱鄉   | 1,519 | 30     |       |
|     | 3  | 第三層鄉鎮 | 1,337   | 30     | 2   |     | 瑞穗鄉   | 2,064 | 41     |       |
| 屏東縣 | 1  | 三地門鄉  | 2,405   | 48     | 2   |     | 富里鄉   | 854   | 30     |       |
|     | 1  | 霧臺鄉   | 1,062   | 30     | 澎湖縣 |     | 3     | 第三層鄉鎮 | 456    | 30    |
|     | 1  | 瑪家鄉   | 2,142   | 43     |     |     | 基隆市   | 3     | 第三層鄉鎮  | 4,221 |
|     | 1  | 泰武鄉   | 1,401   | 30     | 新竹市 |     | 3     | 第三層鄉鎮 | 2,376  | 47    |
|     | 1  | 來義鄉   | 2,314   | 46     | 嘉義市 |     | 3     | 第三層鄉鎮 | 677    | 30    |
|     | 1  | 春日鄉   | 1,466   | 30     | 金門縣 |     | 3     | 第三層地區 | 699    | 30    |
|     | 1  | 獅子鄉   | 1,627   | 32     | 連江縣 |     | 3     | 第三層地區 | 147    | 30    |

註：1.母體資料來源為原住民族委員會 111 年 4 月全國各鄉鎮市區原住民族戶數統計。

2.樣本戶數係按母體比例分配，其中原住民族地區之鄉、鎮、市、區至少達 30 戶以上，苗栗縣、嘉義縣非原住民族地區增補至 30 戶，以避免母體結構落差太大。臺東縣綠島鄉增補至 5 戶。



### (三)抽樣方法

本調查樣本採用分層隨機抽樣法及二階段等機率隨機抽樣法(Probabilities Proportional to Size)，依照各副母體內原住民族分佈及地理區域特性的不同，採用不同的抽樣方法。

#### 1.第一層與第二層抽樣方法：

第一層「山地原住民族鄉」及第二層「平地原住民族鄉」，原住民戶數居住相對較為密集，採分層隨機抽樣法，按各鄉鎮市區原住民族戶數，占全體原住民族總戶數比例分配至各鄉鎮市，各鄉鎮市區內以隨機抽樣法抽出應有的樣本戶數。

#### 2.第三層「非原住民族鄉鎮市區」抽樣方法：

第三層為非原住民族鄉鎮市區，由於分層內原住民族居住分布較為分散，因此採用二階段等機率隨機抽樣法(PPS)完成抽樣。第一階段採 PPS 抽樣法抽出樣本鄉鎮市區，各鄉鎮市區的抽出機率與該鄉鎮市區的原住民族戶數成正比例，各鄉鎮市區之完成戶數預估，以 30 戶樣本為原則，計算應抽出鄉鎮市區數；第二階段再從中選之鄉鎮市區內，以隨機抽樣方式抽取原住民族受訪樣本戶進行訪問。實際操作流程如下：

(1)第一階段：以 PPS 抽樣法抽出應調查鄉鎮市區

a.將所有鄉鎮市區按原住民族戶數從高到低排列。

b.計算出累計原住民族戶數。

c.如新竹縣第三層非原住民族鄉鎮市內應完成 60 戶，則應至少抽 2 個樣本鄉鎮市( $60/30=2$ )，每個鄉鎮市平均至少需完成 30 戶。

新竹縣第三層原住民族的總戶數為 4,243，採  $4,243/2=2,122$  為抽樣的區間。

d.在 0 與 2,122 之間抽取隨機號碼 168，做為隨機起號，因此隨機樣本號碼便是 168、 $168+2,122$ 。因此，樣本號碼是 168、2,290。這些號碼所對應的累計戶數號碼所在的鄉鎮市便是新竹縣第三層樣本中選鄉鎮市區。

## (2) 第二階段：樣本抽取

將樣本鄉鎮市區內的原住民族家戶以隨機抽樣法抽出應有的樣本數。為預防母體清冊有籍在人不在、資料不正確、屢訪未遇或拒絕訪問等情形，本次調查除了正式訪問樣本外，另抽出 3 套替代樣本。

### (四) 樣本替代規則

依據調查母體抽樣所取得之調查受訪樣本戶，可能遇到受訪者遷移、拒絕受訪，或是至少經過 3 次接觸拜訪皆無法完成調查等原因，研究團隊研擬新增樣本替代規則。

(1) 正式樣本戶不再居住於該住處：將先設法經由左鄰右舍、村里鄰長、教會人員、鄉鎮市區公所、警察單位等管道，詢問樣本戶目前聯絡方式，只有在確認該樣本戶無法聯絡，方使用條件相當之替代樣本進行訪問。

(2) 暫時性的無法聯絡(不在家、外出)：面訪員將於不同時間(如中午、晚間或假日等)重複聯絡 3 次，並以「來訪未遇單」留下面訪員聯繫電話，請求受訪戶主動與面訪員聯繫，如聯絡 3 次或一個星期後仍無法接觸到受訪樣本，方使用條件相當之替代樣本進行訪問。

(3) 替代樣本取代之條件為優先以同縣市同鄉鎮市區樣本取代；若同縣市同鄉鎮市區無替代樣本，再以同分層之樣本取代；若同分層無替代樣本，再以同一縣市樣本取代。

### (五) 資料推估

訪查結束後所得之資料經複查、審核、檢誤以確定其完整性、合理性及正確性後，將進行以下之加權調整

#### 1. 基本權數：

基本權數為各樣本戶抽樣機率的倒數，各層之抽出率說明如下：

(1) 第  $i$  副母體(各縣市的原住民族地區)之抽出率為：

$$\frac{\text{第}i\text{副母體樣本戶數}}{\text{第}i\text{副母體原住民戶數}}$$

(2) 第  $i$  副母體(各縣市的非原住民地區)之抽出率為：

$$\frac{\text{第}i\text{副母體原住民戶數}}{\text{第}i\text{副母體抽樣區間}} \times \frac{\text{第}i\text{副母體樣本戶數}}{\text{第}i\text{副母體原住民戶數}}$$

2. 結構調整：

根據各副母體 15 歲以上原住民族人口的性別、年齡分配結構，進行樣本代表性檢定（即卡方（ $\chi^2$ ）檢定），若樣本結構與母體結構不符，則以性別及年齡為分層變數進行加權調整。公式如下：

$$\frac{N_{ia}}{N_i} / \frac{n'_{ia}}{n'_i}$$

其中， $N_i$  及  $n'_i$  為第  $i$  個副母體之母體總人數及樣本總人數， $N_{ia}$  及  $n'_{ia}$  為第  $i$  個副母體第  $a$  組(性別與年齡交叉層)之母體人數及樣本人數。

3. 各類母體參數之推估：

(1) 第  $i$  副母體某特徵平均數（或百分比）之估計

A. 第  $i$  副母體第  $j$  鄉(鎮、市、區)層估計量

$$\hat{\mu}_{ij} = \bar{Y}_{il} = \frac{\sum_k \sum_l W_{ijkl} Y_{ijkl}}{\sum_k \sum_l W_{ijkl}}$$

$\hat{\mu}_{ij}$ ：表示第  $i$  副母體(如基隆市非原住民地區)第  $j$  鄉(鎮、市、區)層的加權修正估計量

$Y_{ijk}$ ：第  $i$  副母體第  $j$  鄉(鎮、市、區)層第  $k$  樣本戶第  $l$  受訪者回應之答

案，本調查所欲推估的母體參數多為百分比（ $P_i$ ），此時  $Y_{ijk}$  如下所

示：

$Y_{ijk} = 1$ , 假設第  $i$  副母體第  $j$  鄉鎮市區層第  $k$  樣本戶第  $l$  受訪者具有該項特性  
 $0$ , 假設第  $i$  副母體第  $j$  鄉鎮市區層第  $k$  樣本戶第  $l$  受訪者不具有該項特性

$W_{ijkl}$  : 為第  $i$  副母體的第  $j$  鄉(鎮、市、區)層的第  $k$  樣本戶的第  $l$  受訪者  
 調整權數 (含基本權數和比例調整權數)

### B. 第 $i$ 副母體估計量

$$\hat{\mu}_i = \bar{Y}_i = \frac{\sum_i \sum_j W_{ij} Y_{ij}}{\sum_i \sum_j W_{ij}}$$

$\hat{\mu}_i$  : 表示第  $i$  副母體的加權修正估計量

$Y_{ij}$  : 表示第  $i$  副母體第  $j$  鄉(鎮、市、區)層之答案, 本調查所欲推

估的母體參數多為百分比 ( $P_i$ ), 此時  $Y_{ij}$  如下所示:

$Y_{ij} = 1$ , 假設第  $i$  副母體第  $j$  鄉鎮市區層具有該項特性

$0$ , 假設第  $i$  副母體第  $j$  鄉鎮市區層不具有該項特性

$W_{ij}$  : 為第  $i$  副母體的第  $j$  鄉(鎮、市、區)層的調整權數 (含基本權數  
 和比例調整權數)

### C. 估計量變異數之估計量

此估計量變異數  $V(\hat{\mu}_i)$  之估計量 ( $\hat{V}(\hat{\mu}_i)$ ) 如下:

$$\hat{V}(\hat{\mu}_i) = \hat{V}(\bar{Y}_i) = \frac{\sum_j \hat{V}(\bar{Y}_{ij}) \left( \sum_k \sum_l W_{ijkl} \right)^2}{\left( \sum_i \sum_j \sum_k \sum_l W_{ijkl} \right)^2}$$

上式中的

$$\hat{V}(\bar{Y}_{ij}) = \hat{V}(\mu_{ij}) = \left( \frac{N_{ij} - n_{ij}}{N_{ij} n_{ij} \bar{M}^2} \right) \frac{\sum_k \left( \sum_l W_{ijkl} Y_{ijkl} - \bar{Y}_{ij} \sum_l W_{ijkl} \right)^2}{n_{ij} - 1}$$

$\bar{M}$  : 表示第  $i$  副母體第  $j$  個鄉(鎮、市、區)層內加權修正後平均每戶  
 原住民族數

(2) 某特徵值之總平均數（或百分比，如失業率）之估計

A. 估計量

$$\hat{\mu} = \bar{Y} = \frac{\sum_i W_i Y_i}{\sum_i W_i}$$

$\hat{\mu}$ ：表示某特徵值的加權修正估計量

$Y_i$ ：表示第  $i$  副母體之答案

B. 估計量變異數之估計量

總平均數估計量之變異數估計量如下：

$$V(\hat{\mu}) = \hat{V}(\bar{Y}) = \frac{\sum_i V(\bar{Y}_i) W_i^2}{\sum_i W_i^2}$$

## 六、結果表式及整理編製方法

(一) 結果表式：依調查問卷編制結果表式。

(二) 整理編製方法

資料處理作業流程分為三個階段，分別為「檢誤設立、複查、建檔階段」、「資料檢誤及補問階段」及「插補及推估階段」，主要作業方法如下：

1. 檢誤條件設立：此為資料建檔及檢核作業中重要的起始點，周延且適當的檢誤條件設立，有助於即早察覺資料謬誤之處
2. 問卷複查：訪員提交之成功問卷進行 100% 複查。總管理單位收到各區問卷後，即將由複查組進行複查作業，採電話複查輔以實地複查。
3. 資料建檔：研究團隊針對每位建檔人員完成建檔的 20% 樣本進行核對。若發現錯誤率超過 5% 之情況，則全數核對此建檔人員已建檔之問卷，並進行錯誤值補登。



## 附件五 單因子變異數分析結果表

## 單因子變異數分析結果表

### 一、家庭總收入(含自用住宅租金設算收入)分析

#### (一)行政區域

組內變異數 P-VALUE>0.05 具同質性，且 ANOVA 分析 P-VALUE<0.05，有顯著差異。

#### 變異數同質性檢定

家庭總收入

| Levene 統計量 | 分子自由度 | 分母自由度 | P-VALUE |
|------------|-------|-------|---------|
| 3.728      | 8     | 5382  | 0.000   |

#### ANOVA

家庭總收入

| 項目別 | 平方和              | 自由度  | 平均平方和         | F      | P-VALUE |
|-----|------------------|------|---------------|--------|---------|
| 組間  | 72045150628140   | 8    | 9005643828518 | 33.103 | 0.000   |
| 組內  | 1464152228555190 | 5382 | 272046121991  |        |         |
| 總和  | 1536197379183330 | 5390 |               |        |         |

#### (二)統計區域

組內變異數 P-VALUE>0.05 具同質性，且 ANOVA 分析 P-VALUE<0.05，有顯著差異。

#### 變異數同質性檢定

家庭總收入

| Levene 統計量 | 分子自由度 | 分母自由度 | P-VALUE |
|------------|-------|-------|---------|
| 3.400      | 9     | 5381  | 0.000   |

#### ANOVA

家庭總收入

| 項目別 | 平方和              | 自由度  | 平均平方和         | F      | P-VALUE |
|-----|------------------|------|---------------|--------|---------|
| 組間  | 49962392524116   | 9    | 5551376947124 | 20.099 | 0.000   |
| 組內  | 1486234986659210 | 5381 | 276200517870  |        |         |
| 總和  | 1536197379183330 | 5390 |               |        |         |



### (三)共同生活人數

組內變異數 P-VALUE<0.05 不具同質性，且 ANOVA 分析 P-VALUE<0.05，有顯著差異。

#### 變異數同質性檢定

家庭總收入

| Levene 統計量 | 分子自由度 | 分母自由度 | P-VALUE |
|------------|-------|-------|---------|
| 24.971     | 8     | 5382  | 0.000   |

#### ANOVA

家庭總收入

| 項目別 | 平方和              | 自由度  | 平均平方和          | F       | P-VALUE |
|-----|------------------|------|----------------|---------|---------|
| 組間  | 292873520125185  | 8    | 36609190015648 | 158.471 | 0.000   |
| 組內  | 1243323859058140 | 5382 | 231015209784   |         |         |
| 總和  | 1536197379183330 | 5390 |                |         |         |

### (四)可支配所得五分位組

組內變異數 P-VALUE<0.05 不具同質性，且 ANOVA 分析 P-VALUE<0.05，有顯著差異。

#### 變異數同質性檢定

家庭總收入

| Levene 統計量 | 分子自由度 | 分母自由度 | P-VALUE |
|------------|-------|-------|---------|
| 277.267    | 4     | 5386  | 0.000   |

#### ANOVA

家庭總收入

| 項目別 | 平方和              | 自由度  | 平均平方和           | F        | P-VALUE |
|-----|------------------|------|-----------------|----------|---------|
| 組間  | 1147423041000920 | 4    | 286855760250229 | 3974.041 | 0.000   |
| 組內  | 388774338182433  | 5386 | 72182387334     |          |         |
| 總和  | 1536197379183350 | 5390 |                 |          |         |

## 二、家庭可支配所得分析

### (一)行政區域

組內變異數 P-VALUE>0.05 具同質性，且 ANOVA 分析 P-VALUE<0.05，有顯著差異。

#### 變異數同質性檢定

家庭總收入

| Levene 統計量 | 分子自由度 | 分母自由度 | P-VALUE |
|------------|-------|-------|---------|
| 4.129      | 8     | 5382  | 0.000   |

#### ANOVA

家庭總收入

| 項目別 | 平方和              | 自由度  | 平均平方和         | F      | P-VALUE |
|-----|------------------|------|---------------|--------|---------|
| 組間  | 56627814229685   | 8    | 7078476778711 | 29.741 | 0.000   |
| 組內  | 1280922359722260 | 5382 | 238001181665  |        |         |
| 總和  | 1337550173951940 | 5390 |               |        |         |

### (二)統計區域

組內變異數 P-VALUE<0.05 不具同質性，且 ANOVA 分析 P-VALUE<0.05，有顯著差異。

#### 變異數同質性檢定

家庭總收入

| Levene 統計量 | 分子自由度 | 分母自由度 | P-VALUE |
|------------|-------|-------|---------|
| 4.234      | 9     | 5381  | 0.000   |

#### ANOVA

家庭總收入

| 項目別 | 平方和              | 自由度  | 平均平方和         | F      | P-VALUE |
|-----|------------------|------|---------------|--------|---------|
| 組間  | 40336325018919   | 9    | 4481813890991 | 18.591 | 0.000   |
| 組內  | 1297213848933020 | 5381 | 241073006678  |        |         |
| 總和  | 1337550173951940 | 5390 |               |        |         |

### (三)共同生活人數

組內變異數 P-VALUE>0.05 具同質性，且 ANOVA 分析 P-VALUE<0.05，有顯著差異。

#### 變異數同質性檢定

家庭總收入

| Levene 統計量 | 分子自由度 | 分母自由度 | P-VALUE |
|------------|-------|-------|---------|
| 24.423     | 8     | 5382  | 0.000   |

#### ANOVA

家庭總收入

| 項目別 | 平方和              | 自由度  | 平均平方和          | F       | P-VALUE |
|-----|------------------|------|----------------|---------|---------|
| 組間  | 231025249872991  | 8    | 28878156234124 | 140.460 | 0.000   |
| 組內  | 1106524924078950 | 5382 | 205597347469   |         |         |
| 總和  | 1337550173951940 | 5390 |                |         |         |

### (四)可支配所得五分位組

組內變異數 P-VALUE<0.05 不具同質性，且 ANOVA 分析 P-VALUE<0.05，有顯著差異。

#### 變異數同質性檢定

家庭總收入

| Levene 統計量 | 分子自由度 | 分母自由度 | P-VALUE |
|------------|-------|-------|---------|
| 374.875    | 4     | 5386  | 0.000   |

#### ANOVA

家庭總收入

| 項目別 | 平方和              | 自由度  | 平均平方和           | F        | P-VALUE |
|-----|------------------|------|-----------------|----------|---------|
| 組間  | 1047003473319460 | 4    | 261750868329864 | 4852.198 | 0.000   |
| 組內  | 290546700632502  | 5386 | 53944801454     |          |         |
| 總和  | 1337550173951960 | 5390 |                 |          |         |

### 三、經濟戶長平均貸款分析

#### (一)性別

組內變異數 P-VALUE>0.05 具同質性，且 ANOVA 分析 P-VALUE<0.05，有顯著差異。

##### 變異數同質性檢定

家庭總收入

| Levene 統計量 | 分子自由度 | 分母自由度 | P-VALUE |
|------------|-------|-------|---------|
| 56.144     | 1     | 4375  | 0.000   |

##### ANOVA

家庭總收入

| 項目別 | 平方和             | 自由度  | 平均平方和         | F      | P-VALUE |
|-----|-----------------|------|---------------|--------|---------|
| 組間  | 5896509724591   | 1    | 5896509724591 | 27.663 | 0.000   |
| 組內  | 932323630373697 | 4374 | 213151264374  |        |         |
| 總和  | 938220140098289 | 4375 |               |        |         |

#### (二)年齡

組內變異數 P-VALUE>0.05 具同質性，且 ANOVA 分析 P-VALUE<0.05，有顯著差異。

##### 變異數同質性檢定

家庭總收入

| Levene 統計量 | 分子自由度 | 分母自由度 | P-VALUE |
|------------|-------|-------|---------|
| 31.814     | 10    | 4366  | 0.000   |

##### ANOVA

家庭總收入

| 項目別 | 平方和             | 自由度  | 平均平方和         | F      | P-VALUE |
|-----|-----------------|------|---------------|--------|---------|
| 組間  | 29503145977429  | 10   | 2950314597743 | 14.172 | 0.000   |
| 組內  | 908716994120861 | 4365 | 208182587427  |        |         |
| 總和  | 938220140098290 | 4375 |               |        |         |

### (三)教育程度

組內變異數 P-VALUE>0.05 具同質性，且 ANOVA 分析 P-VALUE<0.05，有顯著差異。

#### 變異數同質性檢定

家庭總收入

| Levene 統計量 | 分子自由度 | 分母自由度 | P-VALUE |
|------------|-------|-------|---------|
| 83.542     | 4     | 4372  | 0.000   |

#### ANOVA

家庭總收入

| 項目別 | 平方和             | 自由度  | 平均平方和         | F      | P-VALUE |
|-----|-----------------|------|---------------|--------|---------|
| 組間  | 30147812858432  | 4    | 7536953214608 | 36.279 | 0.000   |
| 組內  | 908072327239858 | 4371 | 207749331329  |        |         |
| 總和  | 938220140098290 | 4375 |               |        |         |

### (四)族別

組內變異數 P-VALUE>0.05 具同質性，且 ANOVA 分析 P-VALUE>0.05，無顯著差異。

#### 變異數同質性檢定

家庭總收入

| Levene 統計量 | 分子自由度 | 分母自由度 | P-VALUE |
|------------|-------|-------|---------|
| 4.186      | 15    | 4361  | 0.000   |

#### ANOVA

家庭總收入

| 項目別 | 平方和             | 自由度  | 平均平方和        | F     | P-VALUE |
|-----|-----------------|------|--------------|-------|---------|
| 組間  | 3844474344154   | 15   | 256298289610 | 1.196 | 0.266   |
| 組內  | 934375665754136 | 4360 | 214306345356 |       |         |
| 總和  | 938220140098290 | 4375 |              |       |         |

## (五)行政區域

組內變異數 P-VALUE<0.05 不具同質性，且 ANOVA 分析 P-VALUE>0.05，無顯著差異。

### 變異數同質性檢定

家庭總收入

| Levene 統計量 | 分子自由度 | 分母自由度 | P-VALUE |
|------------|-------|-------|---------|
| 3.949      | 8     | 4368  | 0.000   |

### ANOVA

家庭總收入

| 項目別 | 平方和             | 自由度  | 平均平方和        | F     | P-VALUE |
|-----|-----------------|------|--------------|-------|---------|
| 組間  | 2811995112307   | 8    | 351499389038 | 1.641 | 0.108   |
| 組內  | 935408144985983 | 4367 | 214199254634 |       |         |
| 總和  | 938220140098290 | 4375 |              |       |         |

## (六)統計區域

組內變異數 P-VALUE>0.05 具同質性，但 ANOVA 分析 P-VALUE>0.05，無顯著差異。

### 變異數同質性檢定

家庭總收入

| Levene 統計量 | 分子自由度 | 分母自由度 | P-VALUE |
|------------|-------|-------|---------|
| 5.178      | 9     | 4367  | 0.000   |

### ANOVA

家庭總收入

| 項目別 | 平方和             | 自由度  | 平均平方和        | F     | P-VALUE |
|-----|-----------------|------|--------------|-------|---------|
| 組間  | 3476086437100   | 9    | 386231826344 | 1.804 | 0.062   |
| 組內  | 934744053661189 | 4366 | 214096210184 |       |         |
| 總和  | 938220140098290 | 4375 |              |       |         |

### (七)共同生活人數

組內變異數 P-VALUE>0.05 具同質性，ANOVA 分析 P-VALUE<0.05，有顯著差異。

#### 變異數同質性檢定

家庭總收入

| Levene 統計量 | 分子自由度 | 分母自由度 | P-VALUE |
|------------|-------|-------|---------|
| 14.065     | 8     | 4368  | 0.000   |

#### ANOVA

家庭總收入

| 項目別 | 平方和             | 自由度  | 平均平方和         | F     | P-VALUE |
|-----|-----------------|------|---------------|-------|---------|
| 組間  | 10728540111308  | 8    | 1341067513913 | 6.314 | 0.000   |
| 組內  | 927491599986982 | 4367 | 212386443780  |       |         |
| 總和  | 938220140098290 | 4375 |               |       |         |

### (八)可支配所得五分位組

組內變異數 P-VALUE>0.05 具同質性，ANOVA 分析 P-VALUE<0.05，有顯著差異。

#### 變異數同質性檢定

家庭總收入

| Levene 統計量 | 分子自由度 | 分母自由度 | P-VALUE |
|------------|-------|-------|---------|
| 30.457     | 4     | 4372  | 0.000   |

#### ANOVA

家庭總收入

| 項目別 | 平方和             | 自由度  | 平均平方和         | F      | P-VALUE |
|-----|-----------------|------|---------------|--------|---------|
| 組間  | 11631978478762  | 4    | 2907994619691 | 13.718 | 0.000   |
| 組內  | 926588161619528 | 4371 | 211985395017  |        |         |
| 總和  | 938220140098290 | 4375 |               |        |         |





## 附件六 統計結果表



# 表：原住民族經濟狀況

- 1.本調查以民國110年1月1日至12月31日為調查資料標準週。
- 2.統計表皆是以設籍在調查區域內之原住民家戶(指戶內至少有1人15歲以上且具有原住民身分者)，或是家中主要或次要經濟戶長的資料。
- 3.表內戶/人數，因加權推估後四捨五入的關係，有些細項人數相加不等於總計。
- 4.每一橫行的百分比加總應該等於100.00，有些不等於100.00是因四捨五入的關係。

"—"表示交叉格無資料，"0.00"表示百分比小於0.005，"0"表示戶/人數小於0.5。

## 5.統計區域：

北部地區：含基隆市、新竹市、新竹縣、宜蘭縣

中部地區：含苗栗縣、彰化縣、南投縣、雲林縣

南部地區：含嘉義市、嘉義縣、屏東縣、澎湖縣

東部地區：含臺東縣、花蓮縣

## 6.檢定分析：

「\*」表示P-Value<0.05，即在95%信心水準下，基本問項與題目問項有顯著差異

「\*\*」表示P-Value<0.01，即在95%信心水準下，基本問項與題目問項有顯著差異

「\*\*\*」表示P-Value<0.001，即在95%信心水準下，基本問項與題目問項有顯著差異

「a」表示該變相的組間期望值小於5的比例超過25%，數值僅供參考。

## 統計結果表目錄

|  |    |
|--|----|
| 表1 原住民族家庭住宅所有權狀況   | 1  |
| 表2 原住民族家庭每月房屋租金  | 3  |
| 表3 原住民族購置或搭建自有住宅至今年數   | 7  |
| 表4 原住民族自有住宅樓地板面積   | 11 |
| 表5 原住民族自有住宅家庭有沒有房屋貸款   | 15 |
| 表6 原住民自有住宅家庭目前房屋貸款金額   | 17 |
| 表7 原住民族自有住宅家庭每月繳交房屋貸款金額  | 21 |
| 表8 原住民族家庭主要經濟來源  | 25 |
| 表9 原住民族家中有無其他家人有固定收入   | 27 |
| 表10 原住民族家中有無其他具有原住民族身分家人有固定收入                                    | 29 |
| 表11 原住民族每戶每月工作薪水、兼差薪水、加班費、退休金，以及從事農林漁牧或自己做生意等的總收入                | 31 |
| 表12 原住民族每戶每月接受政府津貼補助、各種社會保險、私人保險總收入                              | 35 |
| 表13 原住民族每戶每月接受紅白包禮金、私人發給救濟金、慰問金、向私人借助房屋省下房租總收入                   | 39 |
| 表14 原住民族每戶每月存款利息、跟會利息、股票利息、各種投資利息總收入                             | 43 |
| 表15 原住民族每戶每月房屋、土地出租租金總收入   | 47 |
| 表16 原住民族每戶每月其他雜項總收入  | 51 |
| 表17 原住民族家中有無戶籍不在此，但每月或定期提供家裡金錢的家人                                | 55 |
| 表18 原住民族家中戶籍不在此但每月或定期提供家裡金錢總金額                                   | 57 |
| 表19 原住民族家戶每月用在支付買菜、水果、非酒精飲料費、零食等費用支出                             | 61 |
| 表20 原住民族家戶每月用在房租、水電瓦斯、住宅裝修、建築物保險等費用支出                            | 65 |
| 表21 原住民族家戶每戶每月用在上下班上下學通勤、搭乘交通工具、汽機車保養油錢、汽機車保險、買手機、市內電話、手機電話等費用支出 | 69 |
| 表22 原住民族家戶每戶每月用在看病就醫、繳醫療保險費、購買醫療用品設備等費用支出                        | 73 |
| 表23 原住民族家戶每戶每月用在抽菸、喝酒、吃檳榔等費用支出                                   | 77 |
| 表24 原住民族家戶每戶每月用在繳各種稅、勞健保、農漁保險、買彩券、紅白包禮金、捐款等費用支出                  | 81 |
| 表25 原住民族家戶每戶每月用在打掃家庭、洗衣洗碗、請佣人等費用支出                               | 85 |

## 統計結果表目錄

|     |                                      |     |
|-----|--------------------------------------|-----|
| 表26 | 原住民族家戶每戶每月用在各項學費、補習費、家教費等費用支出        | 89  |
| 表27 | 原住民族家戶每戶每月用報紙、雜誌、書籍、文具等費用支出          | 93  |
| 表28 | 原住民族家戶每戶每月用在國內外跟團旅遊、運動娛樂消遣等費用支出      | 97  |
| 表29 | 原住民族家戶每戶每月用在各項貸款、跟會的利息               | 101 |
| 表30 | 原住民族家戶每戶每月用在外食費、學生住宿費、自助旅行住宿服務費等費用支出 | 105 |
| 表31 | 原住民族家戶每戶每月用在買衣服、鞋子、襪子各項衣物等費用支出       | 109 |
| 表32 | 原住民族家戶每戶每月用買家具、家庭電器、廚房用具等費用支出        | 113 |
| 表33 | 原住民族家戶每戶每月用在兒童、老人、身心障礙者照顧等費用支出       | 117 |
| 表34 | 原住民族家戶每戶每月用在其他費用支出                   | 121 |
| 表35 | 原住民族家戶每戶每月收入、家庭總收入情況                 | 125 |
| 表36 | 原住民族家戶每戶每月消費支出情況                     | 129 |
| 表37 | 原住民族家庭可支配所得情況                        | 133 |
| 表38 | 原住民族經濟戶長配偶身份                         | 135 |
| 表39 | 原住民族經濟戶長配偶族別                         | 137 |
| 表40 | 原住民族經濟戶長從事行業                         | 141 |
| 表41 | 原住民族經濟戶長從事職業                         | 147 |
| 表42 | 原住民族經濟戶長有沒有消費性貸款                     | 151 |
| 表43 | 有消費性貸款的原住民族經濟戶長消費性貸款總額               | 153 |
| 表44 | 有消費性貸款的原住民族經濟戶長每月繳交消費性貸款金額           | 157 |
| 表45 | 原住民族經濟戶長有沒有創業貸款                      | 161 |
| 表46 | 有創業貸款的原住民族經濟戶長創業貸款總額                 | 163 |
| 表47 | 有消費性貸款的原住民族經濟戶長每月繳交創業貸款金額            | 167 |
| 表48 | 原住民族經濟戶長向親友借款、預支薪水或賒帳情形              | 171 |
| 表49 | 原住民族有借款、預支薪水或賒帳的經濟戶長借款、預支、賒帳總額       | 173 |
| 表50 | 原住民族有私人借貸的經濟戶長每月繳交私人貸款金額             | 177 |
| 表51 | 原住民族經濟戶長有沒有其他貸款                      | 181 |
| 表52 | 原住民族有其他貸款的經濟戶長其他貸款總額                 | 183 |
| 表53 | 原住民族有其他貸款的經濟戶長每月繳交其他貸款金額             | 187 |

## 統計結果表目錄

|  |     |
|--|-----|
| 表54 原住民族經濟戶長每月工作薪水、兼差薪水、加班費、退休金，以及從事農林漁牧或自己做生意等的總收入  | 191 |
| 表55 原住民族經濟戶長每月接受政府津貼補助、各種社會保險、私人保險總收入                | 195 |
| 表56 原住民族經濟戶長每月接受紅白包禮金、私人發給救濟金、慰問金、向私人借<br>助房屋省下房租總收入 | 199 |
| 表57 原住民族經濟戶長每月存款利息、跟會利息、股票利息、各種投資利息總收入               | 203 |
| 表58 原住民族經濟戶長每月房屋、土地出租租金總收入                           | 207 |
| 表59 原住民族經濟戶長每月其他雜項總收入                                | 211 |
| 表60 原住民族經濟戶長每月收入情況                                   | 215 |
| 表61 原住民族經濟戶長目前投資情形                                   | 217 |
| 表62 原住民族家庭其他家人目前投資情形                                 | 221 |
| 表63 原住民族經濟戶長每月投資金額                                   | 225 |
| 表64 原住民族經濟戶長每月儲蓄金額                                   | 229 |
| 表65 原住民族經濟戶長從事行業是否運用原住民文化元素                          | 233 |
| 表66 原住民族經濟戶長個人或家人最需要政府提供協助                           | 237 |
| 表67 原住民族經濟戶長對「原住民族綜合發展基金」貸款知曉與貸款情形                   | 239 |
| 表68 原住民族經濟戶長對「原住民族綜合發展基金」貸款需求情形                      | 241 |
| 表69 原住民族經濟戶長個人或家人希望申請「原住民族綜合發展基金貸款」項目                | 245 |
| 表70 原住民族經濟戶長希望獲得「原住民族綜合發展基金貸款」資訊管道                   | 249 |
| 表71 原住民族經濟戶長對「多元性別議題」看法                              | 253 |
| 表72 原住民族家庭參加「儲蓄互助社」情形                                | 257 |
| 表73 原住民族家庭是否為中低收入戶情形                                 | 259 |
| 表74 原住民族家庭可上網設備擁有情形                                  | 261 |
| 表75 原住民族家庭連網情形                                       | 263 |
| 表76 原住民族家庭因疫情導致收入減少或失業情況                             | 265 |
| 表77 原住民族家庭沒有申請政府相關紓困措施的原因                            | 267 |

表1 原住民族家庭住宅所有權狀況

單位：戶、%

| 項目別                 | 樣本數   | 總計     | 自己的/<br>自己搭建 | 不住在一起的配偶、<br>父母或子女擁有 | 向政府租賃 | 向私人租賃 | 單位/<br>公司配置 | 借用   | 其他 |
|---------------------|-------|--------|--------------|----------------------|-------|-------|-------------|------|----|
| 總計(含金馬地區)           | 5,409 | 100.00 | 73.94        | 2.57                 | 1.60  | 18.34 | 0.43        | 3.13 | -  |
| 總計                  | 5,391 | 100.00 | 74.08        | 2.57                 | 1.60  | 18.22 | 0.41        | 3.12 | -  |
| 行政區域                | **    |        |              |                      |       |       |             |      |    |
| 山地鄉(區)              | 1,207 | 100.00 | 88.15        | 3.72                 | 0.05  | 3.60  | -           | 4.48 | -  |
| 平地原住民族鄉<br>(鎮、市、區)  | 1,286 | 100.00 | 84.10        | 2.61                 | 0.87  | 8.03  | 0.13        | 4.27 | -  |
| 非原住民族鄉<br>(鎮、市、區)   | 2,898 | 100.00 | 63.78        | 2.08                 | 2.56  | 28.82 | 0.70        | 2.05 | -  |
| 新北市                 | 558   | 100.00 | 60.08        | 0.78                 | 5.62  | 32.36 | 0.58        | 0.58 | -  |
| 臺北市                 | 203   | 100.00 | 52.76        | 2.51                 | 14.57 | 26.13 | 2.01        | 2.01 | -  |
| 桃園市                 | 658   | 100.00 | 63.42        | 2.23                 | 0.42  | 32.13 | 0.83        | 0.97 | -  |
| 臺中市                 | 320   | 100.00 | 54.15        | 1.66                 | 0.66  | 41.53 | 0.33        | 1.66 | -  |
| 臺南市                 | 102   | 100.00 | 63.45        | 4.14                 | 0.69  | 31.03 | -           | 0.69 | -  |
| 高雄市                 | 306   | 100.00 | 67.83        | 3.49                 | 0.78  | 22.87 | 0.39        | 4.65 | -  |
| 其他非原住民族鄉<br>(鎮、市、區) | 750   | 100.00 | 72.34        | 2.14                 | 0.72  | 20.72 | 0.69        | 3.39 | -  |
| 統計區域                | **    |        |              |                      |       |       |             |      |    |
| 北部地區                | 484   | 100.00 | 77.03        | 1.81                 | 1.11  | 15.39 | -           | 4.65 | -  |
| 中部地區                | 434   | 100.00 | 81.56        | 3.23                 | -     | 13.61 | 0.57        | 1.02 | -  |
| 南部地區                | 579   | 100.00 | 83.79        | 2.95                 | 0.24  | 7.63  | 0.48        | 4.90 | -  |
| 東部地區                | 1,565 | 100.00 | 84.45        | 2.88                 | 0.62  | 7.28  | 0.10        | 4.66 | -  |
| 新北市                 | 579   | 100.00 | 61.49        | 0.75                 | 5.42  | 31.22 | 0.56        | 0.56 | -  |
| 臺北市                 | 203   | 100.00 | 52.76        | 2.51                 | 14.57 | 26.13 | 2.01        | 2.01 | -  |
| 桃園市                 | 720   | 100.00 | 66.05        | 2.24                 | 0.38  | 29.68 | 0.76        | 0.89 | -  |
| 臺中市                 | 358   | 100.00 | 56.89        | 2.70                 | 0.59  | 38.04 | 0.30        | 1.49 | -  |
| 臺南市                 | 102   | 100.00 | 63.45        | 4.14                 | 0.69  | 31.03 | -           | 0.69 | -  |
| 高雄市                 | 366   | 100.00 | 68.97        | 3.91                 | 0.81  | 20.44 | 0.32        | 5.55 | -  |

註1：\*表示卡方檢定 $p < 0.05$ ，即在95%信心水準下，基本資料與題目問項有顯著關係；

\*\*表示卡方檢定 $p < 0.01$ ，即在99%信心水準下，基本資料與題目問項有顯著關係。

註2：a表示該變相的祖間期望值小於5的比例超過25%，數值僅供參考。

表1-1 原住民族家庭住宅所有權狀況

單位：戶、%

| 項目別        | 樣本數   | 總計     | 自己的/<br>自己搭建 | 不住在一起的配偶、<br>父母或子女擁有 | 向政府租賃 | 向私人租賃 | 單位/<br>公司配置 | 借用   | 其他 |
|------------|-------|--------|--------------|----------------------|-------|-------|-------------|------|----|
| 總計(含金馬地區)  | 5,409 | 100.00 | 73.94        | 2.57                 | 1.60  | 18.34 | 0.43        | 3.13 | -  |
| 總計         | 5,391 | 100.00 | 74.08        | 2.57                 | 1.60  | 18.22 | 0.41        | 3.12 | -  |
| 共同生活人數     | **    |        |              |                      |       |       |             |      |    |
| 1人         | 452   | 100.00 | 68.67        | 4.44                 | 2.88  | 15.95 | 0.37        | 7.69 | -  |
| 2人         | 825   | 100.00 | 77.60        | 2.69                 | 1.17  | 15.00 | 0.15        | 3.39 | -  |
| 3人         | 1,019 | 100.00 | 73.17        | 2.75                 | 1.60  | 18.76 | 0.40        | 3.32 | -  |
| 4人         | 1,048 | 100.00 | 70.71        | 2.59                 | 1.76  | 22.37 | 0.24        | 2.33 | -  |
| 5人         | 759   | 100.00 | 72.90        | 2.60                 | 1.77  | 19.46 | 0.82        | 2.46 | -  |
| 6人         | 521   | 100.00 | 77.56        | 2.14                 | 0.85  | 16.96 | 0.63        | 1.85 | -  |
| 7人         | 325   | 100.00 | 74.16        | 0.98                 | 0.69  | 21.61 | 0.88        | 1.68 | -  |
| 8人         | 184   | 100.00 | 80.36        | 1.42                 | 1.71  | 12.97 | -           | 3.53 | -  |
| 9人或以上      | 258   | 100.00 | 81.55        | 1.79                 | 2.09  | 11.80 | -           | 2.77 | -  |
| 家庭月收入總和    | **    |        |              |                      |       |       |             |      |    |
| 未滿2萬元      | 606   | 100.00 | 75.70        | 5.33                 | 0.58  | 11.61 | -           | 6.77 | -  |
| 2萬至未滿4萬元   | 1,102 | 100.00 | 69.22        | 3.51                 | 1.52  | 20.75 | 0.10        | 4.90 | -  |
| 4萬至未滿6萬元   | 1,187 | 100.00 | 71.09        | 3.02                 | 2.35  | 21.00 | 0.24        | 2.30 | -  |
| 6萬至未滿8萬元   | 1,032 | 100.00 | 73.71        | 0.80                 | 1.94  | 20.02 | 0.59        | 2.94 | -  |
| 8萬至未滿10萬元  | 657   | 100.00 | 78.19        | 1.13                 | 2.24  | 16.53 | 0.62        | 1.30 | -  |
| 10萬至未滿12萬元 | 350   | 100.00 | 78.57        | 1.71                 | 0.87  | 17.01 | 0.57        | 1.28 | -  |
| 12萬元以上     | 456   | 100.00 | 82.96        | 2.28                 | -     | 12.90 | 1.26        | 0.61 | -  |
| 可支配所得五分位組  | **    |        |              |                      |       |       |             |      |    |
| G1最低可支配所得組 | 1,098 | 100.00 | 73.60        | 4.77                 | 1.19  | 14.61 | -           | 5.83 | -  |
| G2         | 1,090 | 100.00 | 70.48        | 3.26                 | 1.73  | 20.89 | 0.11        | 3.53 | -  |
| G3         | 1,073 | 100.00 | 71.90        | 2.13                 | 1.98  | 20.75 | 0.67        | 2.57 | -  |
| G4         | 1,068 | 100.00 | 73.86        | 1.02                 | 2.59  | 19.69 | 0.54        | 2.30 | -  |
| G5最高可支配所得組 | 1,061 | 100.00 | 80.72        | 1.61                 | 0.49  | 15.16 | 0.73        | 1.29 | -  |

註1：\*表示卡方檢定 $p < 0.05$ ，即在95%信心水準下，基本資料與題目問項有顯著關係；

\*\*表示卡方檢定 $p < 0.01$ ，即在99%信心水準下，基本資料與題目問項有顯著關係。

註2：a表示該變相的祖間期望值小於5的比例超過25%，數值僅供參考。



表2 原住民族家庭每月房屋租金

單位：戶、%、元

| 項目別                 | 樣本數   | 總計     | 未滿<br>1,000元 | 1,000元~<br>未滿<br>3,000元 | 3,000元~<br>未滿<br>5,000元 | 5,000元~<br>未滿<br>6,000元 | 6,000元~<br>未滿<br>7,000元 | 7,000元~<br>未滿<br>8,000元 |
|---------------------|-------|--------|--------------|-------------------------|-------------------------|-------------------------|-------------------------|-------------------------|
| 總計(含金馬地區)           | 1,101 | 100.00 | 1.41         | 3.10                    | 8.20                    | 7.00                    | 8.43                    | 9.10                    |
| 總計                  | 1,090 | 100.00 | 1.39         | 3.09                    | 8.19                    | 7.03                    | 8.47                    | 9.13                    |
| 行政區域                | *     |        |              |                         |                         |                         |                         |                         |
| 山地鄉(區)              | 44    | 100.00 | -            | 16.71                   | 27.53                   | 11.55                   | 16.29                   | -                       |
| 平地原住民族鄉<br>(鎮、市、區)  | 116   | 100.00 | 5.25         | 7.36                    | 19.61                   | 17.70                   | 6.66                    | 6.57                    |
| 非原住民族鄉<br>(鎮、市、區)   | 930   | 100.00 | 0.97         | 1.91                    | 5.85                    | 5.49                    | 8.32                    | 9.88                    |
| 新北市                 | 215   | 100.00 | 0.50         | 2.51                    | 7.54                    | 1.51                    | 1.01                    | 5.03                    |
| 臺北市                 | 87    | 100.00 | 2.35         | 2.35                    | -                       | 1.18                    | 2.35                    | 2.35                    |
| 桃園市                 | 220   | 100.00 | -            | 0.83                    | 3.75                    | 5.83                    | 12.08                   | 8.33                    |
| 臺中市                 | 136   | 100.00 | -            | 1.56                    | 3.91                    | 6.25                    | 10.94                   | 8.59                    |
| 臺南市                 | 32    | 100.00 | 2.17         | 2.17                    | 10.87                   | 6.52                    | 10.87                   | 17.39                   |
| 高雄市                 | 74    | 100.00 | -            | 3.23                    | 11.29                   | 8.06                    | 6.45                    | 24.19                   |
| 其他非原住民族鄉<br>(鎮、市、區) | 166   | 100.00 | 3.15         | 1.98                    | 7.69                    | 10.46                   | 14.12                   | 15.41                   |
| 統計區域                | *     |        |              |                         |                         |                         |                         |                         |
| 北部地區                | 80    | 100.00 | 2.70         | -                       | 3.37                    | 7.98                    | 14.57                   | 20.38                   |
| 中部地區                | 62    | 100.00 | 3.10         | 5.35                    | 19.22                   | 14.42                   | 17.65                   | 10.70                   |
| 南部地區                | 48    | 100.00 | 3.83         | 6.42                    | 10.36                   | 8.44                    | 11.05                   | 6.03                    |
| 東部地區                | 125   | 100.00 | 4.31         | 7.77                    | 21.56                   | 17.31                   | 6.16                    | 5.93                    |
| 新北市                 | 215   | 100.00 | 0.50         | 2.51                    | 7.54                    | 1.51                    | 1.01                    | 5.03                    |
| 臺北市                 | 87    | 100.00 | 2.35         | 2.35                    | -                       | 1.18                    | 2.35                    | 2.35                    |
| 桃園市                 | 222   | 100.00 | -            | 0.82                    | 3.71                    | 6.11                    | 11.96                   | 8.25                    |
| 臺中市                 | 140   | 100.00 | -            | 1.53                    | 4.59                    | 6.10                    | 12.24                   | 8.39                    |
| 臺南市                 | 32    | 100.00 | 2.17         | 2.17                    | 10.87                   | 6.52                    | 10.87                   | 17.39                   |
| 高雄市                 | 79    | 100.00 | -            | 6.85                    | 10.51                   | 9.05                    | 6.77                    | 22.52                   |

註：\*表示透過單因子變異數分析(One-way ANOVA)檢定，不同基本資料之平均金額有顯著差異。

表2 原住民族家庭每月房屋租金(續)

單位：戶、%、元

| 項目別                 | 8,000元~未<br>滿9,000元 | 9,000元~未<br>滿10,000元 | 10,000元~<br>未滿15,000<br>元 | 15,000元~<br>未滿20,000<br>元 | 20,000元以上 | 不需要支<br>付租金 | 平均金額   |
|---------------------|---------------------|----------------------|---------------------------|---------------------------|-----------|-------------|--------|
| 總計(含金馬地區)           | 6.46                | 7.35                 | 30.48                     | 11.27                     | 5.51      | 1.70        | 10,521 |
| 總計                  | 6.53                | 7.31                 | 30.48                     | 11.18                     | 5.57      | 1.64        | 10,528 |
| 行政區域                | *                   |                      |                           |                           |           |             |        |
| 山地鄉(區)              | 3.80                | 1.69                 | 13.87                     | 4.47                      | 1.99      | 2.10        | 6,824  |
| 平地原住民族鄉<br>(鎮、市、區)  | 6.76                | 5.56                 | 17.04                     | 0.91                      | 3.75      | 2.84        | 7,201  |
| 非原住民族鄉<br>(鎮、市、區)   | 6.63                | 7.79                 | 32.94                     | 12.78                     | 5.97      | 1.47        | 11,119 |
| 新北市                 | 2.51                | 9.55                 | 41.71                     | 21.11                     | 6.53      | 0.50        | 12,440 |
| 臺北市                 | 1.18                | 4.71                 | 50.59                     | 9.41                      | 21.18     | 2.35        | 15,241 |
| 桃園市                 | 9.58                | 8.75                 | 33.75                     | 12.92                     | 2.92      | 1.25        | 10,715 |
| 臺中市                 | 12.50               | 9.38                 | 25.00                     | 16.41                     | 5.47      | -           | 11,266 |
| 臺南市                 | 2.17                | 6.52                 | 23.91                     | 17.39                     | -         | -           | 9,696  |
| 高雄市                 | 6.45                | 4.84                 | 29.03                     | 3.23                      | 1.61      | 1.61        | 8,879  |
| 其他非原住民族鄉<br>(鎮、市、區) | 7.03                | 6.11                 | 21.30                     | 3.93                      | 4.83      | 3.98        | 8,940  |
| 統計區域                | *                   |                      |                           |                           |           |             |        |
| 北部地區                | 5.39                | 5.34                 | 25.70                     | 4.03                      | 7.84      | 2.70        | 10,319 |
| 中部地區                | 5.66                | 4.80                 | 17.16                     | 1.94                      | -         | -           | 7,057  |
| 南部地區                | 8.71                | 6.05                 | 18.99                     | 6.51                      | 5.44      | 8.17        | 8,542  |
| 東部地區                | 6.73                | 5.15                 | 16.25                     | 1.58                      | 3.47      | 3.77        | 7,088  |
| 新北市                 | 2.51                | 9.55                 | 41.71                     | 21.11                     | 6.53      | 0.50        | 12,440 |
| 臺北市                 | 1.18                | 4.71                 | 50.59                     | 9.41                      | 21.18     | 2.35        | 15,241 |
| 桃園市                 | 9.82                | 9.00                 | 33.41                     | 12.79                     | 2.89      | 1.24        | 10,686 |
| 臺中市                 | 12.21               | 9.16                 | 24.42                     | 16.02                     | 5.34      | -           | 11,135 |
| 臺南市                 | 2.17                | 6.52                 | 23.91                     | 17.39                     | -         | -           | 9,696  |
| 高雄市                 | 6.00                | 4.50                 | 27.79                     | 3.00                      | 1.50      | 1.50        | 8,572  |

註：\*表示透過單因子變異數分析(One-way ANOVA)檢定，不同基本資料之平均金額有顯著差異。

表2-1 原住民族家庭每月房屋租金

單位：戶、%、元

| 項目別        | 樣本數   | 總計     | 999元<br>及以下 | 1,000~<br>2,999元 | 3,000~<br>4,999元 | 5,000~<br>5,999元 | 6,000~<br>6,999元 | 7,000~<br>7,999元 |
|------------|-------|--------|-------------|------------------|------------------|------------------|------------------|------------------|
| 總計(含金馬地區)  | 1,101 | 100.00 | 1.41        | 3.10             | 8.20             | 7.00             | 8.43             | 9.10             |
| 總計         | 1,090 | 100.00 | 1.39        | 3.09             | 8.19             | 7.03             | 8.47             | 9.13             |
| 共同生活人數     | *     |        |             |                  |                  |                  |                  |                  |
| 1人         | 87    | 100.00 | 4.44        | 8.61             | 16.09            | 12.80            | 10.66            | 11.52            |
| 2人         | 135   | 100.00 | 1.58        | 2.93             | 10.38            | 8.50             | 11.25            | 11.76            |
| 3人         | 212   | 100.00 | 0.55        | 3.13             | 9.07             | 5.81             | 9.52             | 7.67             |
| 4人         | 255   | 100.00 | 0.71        | 2.04             | 6.48             | 7.93             | 6.39             | 7.75             |
| 5人         | 167   | 100.00 | 1.14        | 2.13             | 6.18             | 6.41             | 7.87             | 10.78            |
| 6人         | 96    | 100.00 | 1.12        | 1.13             | 5.97             | 5.07             | 10.36            | 13.00            |
| 7人         | 75    | 100.00 | 1.35        | 4.19             | 5.69             | 4.20             | 8.43             | 7.14             |
| 8人         | 27    | 100.00 | 3.89        | -                | 4.00             | 10.30            | 3.85             | -                |
| 9人或以上      | 36    | 100.00 | 3.14        | 7.27             | 11.53            | -                | 2.55             | 4.94             |
| 家庭月收入總和    | *     |        |             |                  |                  |                  |                  |                  |
| 未滿2萬元      | 74    | 100.00 | 3.76        | 13.11            | 22.65            | 14.16            | 9.18             | 4.73             |
| 2萬至未滿4萬元   | 247   | 100.00 | 0.44        | 2.67             | 9.88             | 8.71             | 15.49            | 10.73            |
| 4萬至未滿6萬元   | 280   | 100.00 | 1.95        | 3.61             | 7.89             | 5.13             | 6.62             | 10.40            |
| 6萬至未滿8萬元   | 233   | 100.00 | 0.78        | 0.45             | 5.35             | 6.14             | 7.90             | 8.76             |
| 8萬至未滿10萬元  | 127   | 100.00 | 2.35        | 2.51             | 6.02             | 7.66             | 4.18             | 7.17             |
| 10萬至未滿12萬元 | 65    | 100.00 | -           | 3.03             | 3.38             | 7.87             | 4.77             | 7.48             |
| 12萬元以上     | 65    | 100.00 | 1.58        | 1.68             | 5.81             | 1.85             | 3.02             | 9.44             |
| 可支配所得五分位組  | *     |        |             |                  |                  |                  |                  |                  |
| G1最低可支配所得組 | 174   | 100.00 | 1.60        | 6.79             | 17.02            | 11.91            | 13.10            | 9.70             |
| G2         | 248   | 100.00 | 1.31        | 4.05             | 6.88             | 4.92             | 11.23            | 10.50            |
| G3         | 251   | 100.00 | 2.46        | 2.23             | 8.42             | 6.62             | 6.53             | 7.71             |
| G4         | 244   | 100.00 | 0.78        | 1.31             | 5.92             | 7.20             | 7.45             | 8.38             |
| G5最高可支配所得組 | 174   | 100.00 | 0.59        | 1.75             | 4.08             | 5.52             | 4.12             | 9.72             |

註：\*表示透過單因子變異數分析(One-way ANOVA)檢定，不同基本資料之平均金額有顯著差異。

表2-1 原住民族家庭每月房屋租金(續)

單位：戶、%、元

| 項目別        | 8,000~<br>8,999元 | 9,000~<br>9,999元 | 10,000~14,<br>999元 | 15,000~<br>19,999元 | 20,000元<br>及以上 | 不需要<br>支付租金 | 平均金額   |
|------------|------------------|------------------|--------------------|--------------------|----------------|-------------|--------|
| 總計(含金馬地區)  | 6.46             | 7.35             | 30.48              | 11.27              | 5.51           | 1.70        | 10,521 |
| 總計         | 6.53             | 7.31             | 30.48              | 11.18              | 5.57           | 1.64        | 10,528 |
| 共同生活人數     | *                |                  |                    |                    |                |             |        |
| 1人         | 3.59             | 7.04             | 15.10              | 2.30               | 3.40           | 4.45        | 7,055  |
| 2人         | 8.72             | 4.82             | 28.10              | 7.43               | 3.04           | 1.49        | 9,492  |
| 3人         | 3.92             | 10.16            | 33.39              | 12.64              | 2.62           | 1.51        | 10,393 |
| 4人         | 6.64             | 7.71             | 35.04              | 12.77              | 6.06           | 0.46        | 11,367 |
| 5人         | 7.30             | 6.85             | 30.20              | 11.44              | 7.55           | 2.15        | 10,866 |
| 6人         | 7.14             | 8.67             | 25.66              | 8.55               | 11.05          | 2.30        | 10,958 |
| 7人         | 11.96            | 4.03             | 26.46              | 15.78              | 8.35           | 2.43        | 11,369 |
| 8人         | 4.00             | 11.22            | 43.84              | 11.27              | 7.61           | -           | 13,106 |
| 9人或以上      | 5.21             | -                | 39.57              | 22.95              | 2.84           | -           | 11,218 |
| 家庭月收入總和    | *                |                  |                    |                    |                |             |        |
| 未滿2萬元      | 3.92             | 7.48             | 13.88              | 1.46               | 4.20           | 1.46        | 6,931  |
| 2萬至未滿4萬元   | 9.82             | 5.27             | 26.10              | 7.12               | 2.03           | 1.75        | 9,026  |
| 4萬至未滿6萬元   | 4.68             | 10.02            | 31.84              | 12.74              | 4.01           | 1.09        | 10,489 |
| 6萬至未滿8萬元   | 6.84             | 8.03             | 36.74              | 13.58              | 3.50           | 1.94        | 10,843 |
| 8萬至未滿10萬元  | 4.79             | 6.59             | 36.90              | 11.84              | 9.11           | 0.88        | 11,463 |
| 10萬至未滿12萬元 | 9.01             | 4.69             | 33.04              | 7.66               | 17.40          | 1.67        | 12,329 |
| 12萬元以上     | 4.77             | 4.51             | 22.45              | 24.64              | 16.05          | 4.19        | 15,776 |
| 可支配所得五分位組  | *                |                  |                    |                    |                |             |        |
| G1最低可支配所得組 | 4.54             | 6.09             | 18.55              | 5.60               | 2.65           | 2.44        | 7,999  |
| G2         | 8.94             | 6.45             | 33.50              | 9.03               | 2.70           | 0.47        | 9,905  |
| G3         | 6.43             | 10.71            | 29.86              | 12.16              | 4.83           | 2.04        | 10,526 |
| G4         | 5.28             | 6.62             | 36.66              | 12.90              | 6.02           | 1.47        | 11,102 |
| G5最高可支配所得組 | 6.97             | 5.80             | 30.28              | 15.99              | 13.01          | 2.18        | 13,141 |

註：\*表示透過單因子變異數分析(One-way ANOVA)檢定，不同基本資料之平均金額有顯著差異。

表3 原住民族購置或搭建自有住宅至今年數

單位：戶、%、年

| 項目別                 | 樣本數   | 總計     | 未滿5年  | 5~未滿10年 | 10~未滿15年 | 15~未滿20年 |
|---------------------|-------|--------|-------|---------|----------|----------|
| 總計(含金馬地區)           | 4,139 | 100.00 | 6.86  | 5.32    | 7.50     | 8.00     |
| 總計                  | 4,133 | 100.00 | 6.84  | 5.32    | 7.49     | 7.99     |
| 行政區域                | *     |        |       |         |          |          |
| 山地鄉(區)              | 1,109 | 100.00 | 3.40  | 4.17    | 7.75     | 4.34     |
| 平地原住民族鄉<br>(鎮、市、區)  | 1,115 | 100.00 | 4.12  | 3.75    | 5.09     | 5.05     |
| 非原住民族鄉<br>(鎮、市、區)   | 1,909 | 100.00 | 10.42 | 6.91    | 8.73     | 11.83    |
| 新北市                 | 340   | 100.00 | 7.01  | 5.41    | 6.05     | 8.92     |
| 臺北市                 | 112   | 100.00 | 7.27  | 4.55    | 2.73     | 6.36     |
| 桃園市                 | 432   | 100.00 | 8.05  | 6.14    | 10.59    | 9.11     |
| 臺中市                 | 179   | 100.00 | 13.10 | 5.95    | 13.69    | 15.48    |
| 臺南市                 | 69    | 100.00 | 9.18  | 5.10    | 7.14     | 19.39    |
| 高雄市                 | 218   | 100.00 | 12.50 | 9.78    | 13.59    | 11.41    |
| 其他非原住民族鄉<br>(鎮、市、區) | 559   | 100.00 | 13.45 | 8.29    | 6.84     | 14.87    |
| 統計區域                | *     |        |       |         |          |          |
| 北部地區                | 381   | 100.00 | 10.56 | 4.93    | 6.25     | 8.86     |
| 中部地區                | 368   | 100.00 | 6.47  | 5.72    | 6.64     | 14.69    |
| 南部地區                | 502   | 100.00 | 6.44  | 6.36    | 10.55    | 6.52     |
| 東部地區                | 1,367 | 100.00 | 4.14  | 4.33    | 4.99     | 4.58     |
| 新北市                 | 360   | 100.00 | 6.80  | 5.30    | 6.47     | 8.41     |
| 臺北市                 | 112   | 100.00 | 7.27  | 4.55    | 2.73     | 6.36     |
| 桃園市                 | 492   | 100.00 | 7.23  | 5.70    | 9.91     | 8.31     |
| 臺中市                 | 214   | 100.00 | 10.97 | 4.99    | 12.99    | 13.98    |
| 臺南市                 | 69    | 100.00 | 9.18  | 5.10    | 7.14     | 19.39    |
| 高雄市                 | 267   | 100.00 | 11.82 | 8.45    | 12.02    | 9.56     |

註：\*表示透過單因子變異數分析(One-way ANOVA)檢定，不同基本資料之平均金額有顯著差異。

表3 原住民族購置或搭建自有住宅至今年數(續)

單位：戶、%、年

| 項目別                 | 20~未滿25年 | 25~未滿30年 | 30~未滿40年 | 40年及以上 | 不知道  | 平均年數  |
|---------------------|----------|----------|----------|--------|------|-------|
| 總計(含金馬地區)           | 11.16    | 10.41    | 21.50    | 27.50  | 1.74 | 22.28 |
| 總計                  | 11.15    | 10.41    | 21.51    | 27.54  | 1.74 | 22.33 |
| 行政區域 *              |          |          |          |        |      |       |
| 山地鄉(區)              | 12.85    | 10.18    | 22.74    | 32.74  | 1.82 | 29.13 |
| 平地原住民族鄉<br>(鎮、市、區)  | 6.88     | 9.25     | 25.75    | 39.64  | 0.47 | 29.65 |
| 非原住民族鄉<br>(鎮、市、區)   | 12.65    | 11.22    | 18.32    | 17.46  | 2.44 | 16.22 |
| 新北市                 | 16.88    | 14.97    | 22.61    | 17.20  | 0.96 | 16.40 |
| 臺北市                 | 7.27     | 11.82    | 14.55    | 40.91  | 4.55 | 18.20 |
| 桃園市                 | 16.31    | 9.75     | 19.49    | 15.04  | 5.51 | 15.59 |
| 臺中市                 | 12.50    | 10.12    | 16.07    | 12.50  | 0.60 | 12.41 |
| 臺南市                 | 14.29    | 11.22    | 13.27    | 11.22  | 9.18 | 15.02 |
| 高雄市                 | 8.15     | 9.24     | 16.85    | 15.76  | 2.72 | 16.12 |
| 其他非原住民族鄉<br>(鎮、市、區) | 9.94     | 11.10    | 17.49    | 17.82  | 0.21 | 17.93 |
| 統計區域 *              |          |          |          |        |      |       |
| 北部地區                | 9.42     | 10.92    | 18.86    | 28.78  | 1.41 | 22.11 |
| 中部地區                | 16.03    | 11.71    | 15.05    | 23.68  | -    | 23.76 |
| 南部地區                | 7.64     | 9.55     | 24.28    | 27.81  | 0.85 | 25.21 |
| 東部地區                | 7.99     | 9.70     | 25.39    | 38.33  | 0.55 | 29.45 |
| 新北市                 | 17.82    | 15.06    | 22.84    | 16.41  | 0.90 | 16.65 |
| 臺北市                 | 7.27     | 11.82    | 14.55    | 40.91  | 4.55 | 18.20 |
| 桃園市                 | 16.31    | 9.32     | 19.70    | 17.01  | 6.51 | 16.85 |
| 臺中市                 | 15.55    | 10.51    | 16.00    | 14.53  | 0.50 | 13.90 |
| 臺南市                 | 14.29    | 11.22    | 13.27    | 11.22  | 9.18 | 15.02 |
| 高雄市                 | 8.49     | 8.01     | 20.16    | 18.81  | 2.68 | 17.70 |

註：\*表示透過單因子變異數分析(One-way ANOVA)檢定，不同基本資料之平均金額有顯著差異。

表3-1 原住民族購置或搭建自有住宅至今年數

單位：戶、%、年

| 項目別        | 樣本數   | 總計     | 未滿5年  | 5~未滿10年 | 10~未滿15年 | 15~未滿20年 |
|------------|-------|--------|-------|---------|----------|----------|
| 總計(含金馬地區)  | 4,139 | 100.00 | 6.86  | 5.32    | 7.50     | 8.00     |
| 總計         | 4,133 | 100.00 | 6.84  | 5.32    | 7.49     | 7.99     |
| 共同生活人數     | *     |        |       |         |          |          |
| 1人         | 331   | 100.00 | 4.12  | 3.01    | 5.92     | 6.99     |
| 2人         | 662   | 100.00 | 6.96  | 5.82    | 6.70     | 6.49     |
| 3人         | 774   | 100.00 | 7.40  | 5.36    | 6.84     | 7.38     |
| 4人         | 768   | 100.00 | 8.24  | 6.84    | 9.49     | 10.43    |
| 5人         | 573   | 100.00 | 7.47  | 5.40    | 8.13     | 9.13     |
| 6人         | 415   | 100.00 | 6.60  | 3.84    | 7.02     | 8.00     |
| 7人         | 244   | 100.00 | 7.17  | 4.92    | 7.77     | 5.86     |
| 8人         | 150   | 100.00 | 3.59  | 5.62    | 6.26     | 6.00     |
| 9人或以上      | 215   | 100.00 | 4.25  | 4.70    | 7.20     | 8.47     |
| 家庭月收入總和    | *     |        |       |         |          |          |
| 未滿2萬元      | 491   | 100.00 | 2.76  | 3.74    | 6.06     | 4.03     |
| 2萬至未滿4萬元   | 802   | 100.00 | 3.96  | 3.80    | 5.76     | 4.89     |
| 4萬至未滿6萬元   | 880   | 100.00 | 6.50  | 4.51    | 7.07     | 9.33     |
| 6萬至未滿8萬元   | 769   | 100.00 | 7.83  | 5.34    | 8.49     | 7.61     |
| 8萬至未滿10萬元  | 521   | 100.00 | 9.80  | 6.77    | 8.37     | 10.59    |
| 10萬至未滿12萬元 | 281   | 100.00 | 10.36 | 9.36    | 10.37    | 10.33    |
| 12萬元以上     | 389   | 100.00 | 10.19 | 7.44    | 8.54     | 11.98    |
| 可支配所得五分位組  | *     |        |       |         |          |          |
| G1最低可支配所得組 | 861   | 100.00 | 4.13  | 3.28    | 5.99     | 5.14     |
| G2         | 804   | 100.00 | 6.22  | 4.60    | 7.48     | 6.73     |
| G3         | 795   | 100.00 | 6.21  | 5.07    | 6.33     | 8.35     |
| G4         | 800   | 100.00 | 9.33  | 6.12    | 8.15     | 9.05     |
| G5最高可支配所得組 | 874   | 100.00 | 8.36  | 7.51    | 9.41     | 10.68    |

註：\*表示透過單因子變異數分析(One-way ANOVA)檢定，不同基本資料之平均金額有顯著差異。

表3-1 原住民族購置或搭建自有住宅至今年數(續)

單位：戶、%、年

| 項目別        | 20~未滿25年 | 25~未滿30年 | 30~未滿40年 | 40年及以上 | 不知道  | 平均<br>年數 |
|------------|----------|----------|----------|--------|------|----------|
| 總計(含金馬地區)  | 11.16    | 10.41    | 21.50    | 27.50  | 1.74 | 22.28    |
| 總計         | 11.15    | 10.41    | 21.51    | 27.54  | 1.74 | 22.33    |
| 共同生活人數     | *        |          |          |        |      |          |
| 1人         | 8.45     | 8.30     | 18.50    | 43.44  | 1.27 | 24.89    |
| 2人         | 12.41    | 10.41    | 21.81    | 28.03  | 1.36 | 23.65    |
| 3人         | 10.99    | 12.89    | 23.16    | 24.88  | 1.11 | 21.91    |
| 4人         | 11.04    | 9.08     | 18.94    | 23.77  | 2.16 | 19.43    |
| 5人         | 11.17    | 8.41     | 22.46    | 25.49  | 2.34 | 21.14    |
| 6人         | 9.08     | 11.00    | 24.95    | 27.73  | 1.78 | 23.64    |
| 7人         | 14.17    | 10.38    | 18.38    | 28.96  | 2.38 | 22.60    |
| 8人         | 11.81    | 12.01    | 23.03    | 29.19  | 2.49 | 25.28    |
| 9人或以上      | 12.44    | 12.64    | 21.74    | 27.00  | 1.55 | 25.54    |
| 家庭月收入總和    | *        |          |          |        |      |          |
| 未滿2萬元      | 8.40     | 7.01     | 22.03    | 44.72  | 1.25 | 28.63    |
| 2萬至未滿4萬元   | 10.15    | 12.07    | 27.35    | 30.31  | 1.71 | 23.13    |
| 4萬至未滿6萬元   | 12.30    | 11.10    | 18.71    | 28.81  | 1.69 | 21.62    |
| 6萬至未滿8萬元   | 11.88    | 10.88    | 22.30    | 23.60  | 2.05 | 20.61    |
| 8萬至未滿10萬元  | 11.61    | 10.88    | 18.81    | 21.22  | 1.94 | 21.00    |
| 10萬至未滿12萬元 | 10.83    | 7.10     | 20.54    | 18.80  | 2.31 | 19.81    |
| 12萬元以上     | 12.26    | 10.55    | 17.89    | 19.87  | 1.28 | 21.63    |
| 可支配所得五分位組  | *        |          |          |        |      |          |
| G1最低可支配所得組 | 8.72     | 9.08     | 24.97    | 37.53  | 1.17 | 26.13    |
| G2         | 10.37    | 10.94    | 23.50    | 28.39  | 1.76 | 22.13    |
| G3         | 12.85    | 11.33    | 18.03    | 30.17  | 1.66 | 21.82    |
| G4         | 12.08    | 11.54    | 21.11    | 20.23  | 2.39 | 19.86    |
| G5最高可支配所得組 | 11.86    | 9.37     | 19.81    | 21.23  | 1.78 | 21.59    |

註：\*表示透過單因子變異數分析(One-way ANOVA)檢定，不同基本資料之平均金額有顯著差異。



表4 原住民族自有住宅樓地板面積

單位：戶、%、坪、元

| 項目別                 | 樣本數   | 總計     | 20坪以下 | 21-30坪 | 31-40坪 |
|---------------------|-------|--------|-------|--------|--------|
| 總計(含金馬地區)           | 4,139 | 100.00 | 17.07 | 39.94  | 18.51  |
| 總計                  | 4,133 | 100.00 | 17.09 | 39.94  | 18.51  |
| 行政區域 *              |       |        |       |        |        |
| 山地鄉(區)              | 1,109 | 100.00 | 22.60 | 38.04  | 19.37  |
| 平地原住民族鄉<br>(鎮、市、區)  | 1,115 | 100.00 | 15.43 | 37.84  | 18.21  |
| 非原住民族鄉<br>(鎮、市、區)   | 1,909 | 100.00 | 14.85 | 42.27  | 18.19  |
| 新北市                 | 340   | 100.00 | 11.46 | 57.01  | 22.93  |
| 臺北市                 | 112   | 100.00 | 16.36 | 53.64  | 22.73  |
| 桃園市                 | 432   | 100.00 | 21.61 | 35.81  | 13.56  |
| 臺中市                 | 179   | 100.00 | 12.50 | 47.02  | 25.00  |
| 臺南市                 | 69    | 100.00 | 9.18  | 44.90  | 11.22  |
| 高雄市                 | 218   | 100.00 | 17.39 | 33.15  | 20.65  |
| 其他非原住民族鄉<br>(鎮、市、區) | 559   | 100.00 | 11.85 | 37.73  | 15.69  |
| 統計區域 *              |       |        |       |        |        |
| 北部地區                | 381   | 100.00 | 16.74 | 38.79  | 21.90  |
| 中部地區                | 368   | 100.00 | 15.28 | 38.46  | 17.25  |
| 南部地區                | 502   | 100.00 | 17.59 | 34.93  | 17.01  |
| 東部地區                | 1,367 | 100.00 | 17.68 | 38.44  | 17.48  |
| 新北市                 | 360   | 100.00 | 12.90 | 56.42  | 22.57  |
| 臺北市                 | 112   | 100.00 | 16.36 | 53.64  | 22.73  |
| 桃園市                 | 492   | 100.00 | 22.32 | 36.47  | 14.80  |
| 臺中市                 | 214   | 100.00 | 14.02 | 45.98  | 23.48  |
| 臺南市                 | 69    | 100.00 | 9.18  | 44.90  | 11.22  |
| 高雄市                 | 267   | 100.00 | 16.96 | 33.03  | 20.99  |

註：\*表示透過單因子變異數分析(One-way ANOVA)檢定，不同基本資料之平均金額有顯著差異。

表4 原住民族自有住宅樓地板面積(續)

單位：戶、%、坪、元

| 項目別             | 41-50坪 | 51-60坪 | 61坪以上 | 平均樓地板面積 | 自用住宅設算租金 |
|-----------------|--------|--------|-------|---------|----------|
| 總計(含金馬地區)       | 8.23   | 7.21   | 9.05  | 27.52   | 8,310    |
| 總計              | 8.22   | 7.21   | 9.03  | 27.56   | 8,323    |
| 行政區域 *          |        |        |       |         |          |
| 山地鄉(區)          | 7.46   | 5.62   | 6.90  | 31.13   | 6,812    |
| 平地原住民族鄉(鎮、市、區)  | 9.76   | 7.92   | 10.84 | 33.03   | 7,306    |
| 非原住民族鄉(鎮、市、區)   | 7.76   | 7.72   | 9.22  | 23.65   | 9,403    |
| 新北市             | 4.78   | 3.50   | 0.32  | 18.06   | 10,284   |
| 臺北市             | 4.55   | 1.82   | 0.91  | 15.91   | 12,754   |
| 桃園市             | 8.47   | 9.75   | 10.81 | 23.65   | 8,993    |
| 臺中市             | 8.93   | 2.38   | 4.17  | 18.12   | 9,010    |
| 臺南市             | 8.16   | 10.20  | 16.33 | 27.60   | 10,648   |
| 高雄市             | 7.61   | 6.52   | 14.67 | 27.61   | 8,738    |
| 其他非原住民族鄉(鎮、市、區) | 9.29   | 11.76  | 13.66 | 30.10   | 8,472    |
| 統計區域 *          |        |        |       |         |          |
| 北部地區            | 6.28   | 6.96   | 9.33  | 28.39   | 8,254    |
| 中部地區            | 8.84   | 8.70   | 11.47 | 32.79   | 7,697    |
| 南部地區            | 9.83   | 9.82   | 10.83 | 32.87   | 6,851    |
| 東部地區            | 8.73   | 7.65   | 10.01 | 32.18   | 7,197    |
| 新北市             | 4.50   | 3.30   | 0.30  | 18.34   | 10,133   |
| 臺北市             | 4.55   | 1.82   | 0.91  | 15.91   | 12,754   |
| 桃園市             | 7.90   | 8.87   | 9.65  | 24.09   | 8,811    |
| 臺中市             | 9.00   | 2.50   | 5.01  | 19.53   | 9,721    |
| 臺南市             | 8.16   | 10.20  | 16.33 | 27.60   | 10,648   |
| 高雄市             | 11.01  | 5.79   | 12.23 | 27.83   | 8,006    |

註：\*表示透過單因子變異數分析(One-way ANOVA)檢定，不同基本資料之平均金額有顯著差異。

表4-1 原住民族自有住宅樓地板面積

單位：戶、%、坪、元

| 項目別        | 樣本數   | 總計     | 20坪以下 | 21-30坪 | 31-40坪 |
|------------|-------|--------|-------|--------|--------|
| 總計(含金馬地區)  | 4,139 | 100.00 | 17.07 | 39.94  | 18.51  |
| 總計         | 4,133 | 100.00 | 17.09 | 39.94  | 18.51  |
| 共同生活人數     | *     |        |       |        |        |
| 1人         | 331   | 100.00 | 28.68 | 41.01  | 14.06  |
| 2人         | 662   | 100.00 | 23.52 | 41.59  | 16.68  |
| 3人         | 774   | 100.00 | 19.90 | 42.88  | 17.26  |
| 4人         | 768   | 100.00 | 11.78 | 41.39  | 20.81  |
| 5人         | 573   | 100.00 | 15.03 | 38.86  | 19.80  |
| 6人         | 415   | 100.00 | 14.06 | 36.03  | 20.17  |
| 7人         | 244   | 100.00 | 11.88 | 37.17  | 17.86  |
| 8人         | 150   | 100.00 | 11.84 | 37.39  | 16.31  |
| 9人或以上      | 215   | 100.00 | 9.24  | 32.82  | 22.89  |
| 家庭月收入總和    | *     |        |       |        |        |
| 未滿2萬元      | 491   | 100.00 | 31.34 | 39.44  | 13.95  |
| 2萬至未滿4萬元   | 802   | 100.00 | 21.03 | 42.50  | 16.76  |
| 4萬至未滿6萬元   | 880   | 100.00 | 15.37 | 42.14  | 19.13  |
| 6萬至未滿8萬元   | 769   | 100.00 | 16.33 | 42.08  | 19.94  |
| 8萬至未滿10萬元  | 521   | 100.00 | 12.53 | 38.96  | 20.05  |
| 10萬至未滿12萬元 | 281   | 100.00 | 9.46  | 35.80  | 20.24  |
| 12萬元以上     | 389   | 100.00 | 7.98  | 30.37  | 20.34  |
| 可支配所得五分位組  | *     |        |       |        |        |
| G1最低可支配所得組 | 861   | 100.00 | 26.10 | 42.24  | 13.62  |
| G2         | 804   | 100.00 | 19.62 | 39.70  | 18.77  |
| G3         | 795   | 100.00 | 15.81 | 43.33  | 18.52  |
| G4         | 800   | 100.00 | 14.74 | 41.48  | 21.78  |
| G5最高可支配所得組 | 874   | 100.00 | 9.20  | 33.40  | 20.08  |

註：\*表示透過單因子變異數分析(One-way ANOVA)檢定，不同基本資料之平均金額有顯著差異。

表4-1 原住民族自有住宅樓地板面積(續)

單位：戶、%、坪、元

| 項目別        | 41-50坪 | 51-60坪 | 61坪以上 | 平均樓地板面積 | 自用住宅設算租金 |
|------------|--------|--------|-------|---------|----------|
| 總計(含金馬地區)  | 8.23   | 7.21   | 9.05  | 27.52   | 8,310    |
| 總計         | 8.22   | 7.21   | 9.03  | 27.56   | 8,323    |
| 共同生活人數     | *      |        |       |         |          |
| 1人         | 5.40   | 6.82   | 4.03  | 22.73   | 5,385    |
| 2人         | 7.75   | 4.63   | 5.83  | 25.95   | 7,727    |
| 3人         | 6.78   | 4.13   | 9.04  | 26.10   | 7,687    |
| 4人         | 8.06   | 8.10   | 9.86  | 27.14   | 8,753    |
| 5人         | 8.59   | 8.77   | 8.95  | 27.84   | 9,253    |
| 6人         | 10.66  | 9.24   | 9.84  | 30.47   | 9,752    |
| 7人         | 13.11  | 9.99   | 10.00 | 28.79   | 8,658    |
| 8人         | 8.07   | 9.81   | 16.58 | 34.29   | 10,077   |
| 9人或以上      | 8.60   | 10.56  | 15.90 | 35.57   | 8,849    |
| 家庭月收入總和    | *      |        |       |         |          |
| 未滿2萬元      | 6.33   | 3.92   | 5.02  | 24.57   | 5,596    |
| 2萬至未滿4萬元   | 7.53   | 5.66   | 6.51  | 24.23   | 6,520    |
| 4萬至未滿6萬元   | 8.81   | 6.59   | 7.96  | 26.32   | 7,728    |
| 6萬至未滿8萬元   | 7.73   | 6.65   | 7.26  | 26.01   | 8,707    |
| 8萬至未滿10萬元  | 8.77   | 8.41   | 11.29 | 30.36   | 9,970    |
| 10萬至未滿12萬元 | 9.37   | 12.93  | 12.19 | 32.58   | 10,906   |
| 12萬元以上     | 10.06  | 11.31  | 19.94 | 38.43   | 12,629   |
| 可支配所得五分位組  | *      |        |       |         |          |
| G1最低可支配所得組 | 7.30   | 5.07   | 5.67  | 24.95   | 6,261    |
| G2         | 8.67   | 6.52   | 6.71  | 25.27   | 7,138    |
| G3         | 7.24   | 6.35   | 8.75  | 26.28   | 8,077    |
| G4         | 7.55   | 6.43   | 8.02  | 26.57   | 8,933    |
| G5最高可支配所得組 | 10.21  | 11.45  | 15.66 | 34.91   | 11,308   |

註：\*表示透過單因子變異數分析(One-way ANOVA)檢定，不同基本資料之平均金額有顯著差異。

表5 原住民族自有住宅家庭有沒有房屋貸款

單位：戶、%

| 項目別                 | 樣本數   | 總計     | 有     | 向哪些單位借房屋貸款(可複選) |       |       |      |      |    | 沒有    |
|---------------------|-------|--------|-------|-----------------|-------|-------|------|------|----|-------|
|                     |       |        |       | 銀行              | 信用合作社 | 儲蓄互助社 | 家人   | 親朋好友 | 跟會 |       |
| 總計(含金馬地區)           | 4,141 | 100.00 | 26.02 | 95.28           | 4.33  | 0.29  | 0.36 | 0.56 | -  | 73.98 |
| 總計                  | 4,135 | 100.00 | 25.99 | 95.30           | 4.31  | 0.29  | 0.36 | 0.57 | -  | 74.01 |
| 行政區域                | **    |        |       |                 |       |       |      |      |    |       |
| 山地鄉(區)              | 1,109 | 100.00 | 9.56  | 86.55           | 11.60 | -     | 1.03 | 2.91 | -  | 90.44 |
| 平地原住民族鄉<br>(鎮、市、區)  | 1,115 | 100.00 | 17.13 | 92.75           | 5.60  | 1.65  | -    | -    | -  | 82.87 |
| 非原住民族鄉<br>(鎮、市、區)   | 1,911 | 100.00 | 40.69 | 97.11           | 3.00  | -     | 0.35 | 0.38 | -  | 59.31 |
| 新北市                 | 341   | 100.00 | 45.08 | 96.48           | 3.52  | -     | -    | 0.70 | -  | 54.92 |
| 臺北市                 | 113   | 100.00 | 26.13 | 96.55           | 3.45  | -     | -    | -    | -  | 73.87 |
| 桃園市                 | 432   | 100.00 | 40.89 | 99.48           | 1.04  | -     | 1.55 | -    | -  | 59.11 |
| 臺中市                 | 179   | 100.00 | 45.24 | 100.00          | -     | -     | -    | -    | -  | 54.76 |
| 臺南市                 | 69    | 100.00 | 39.80 | 94.87           | 5.13  | -     | -    | -    | -  | 60.20 |
| 高雄市                 | 218   | 100.00 | 36.41 | 97.01           | 2.99  | -     | -    | -    | -  | 63.59 |
| 其他非原住民族鄉<br>(鎮、市、區) | 559   | 100.00 | 41.13 | 95.08           | 4.92  | -     | -    | 0.83 | -  | 58.87 |
| 統計區域                | **    |        |       |                 |       |       |      |      |    |       |
| 北部地區                | 381   | 100.00 | 28.60 | 94.76           | 5.24  | -     | -    | -    | -  | 71.40 |
| 中部地區                | 368   | 100.00 | 24.69 | 90.56           | 8.24  | -     | 1.20 | 3.30 | -  | 75.31 |
| 南部地區                | 502   | 100.00 | 20.14 | 93.44           | 5.70  | -     | -    | 0.86 | -  | 79.86 |
| 東部地區                | 1,367 | 100.00 | 15.25 | 92.79           | 5.70  | 1.51  | -    | 0.54 | -  | 84.75 |
| 新北市                 | 361   | 100.00 | 42.71 | 96.49           | 3.51  | -     | -    | 0.70 | -  | 57.29 |
| 臺北市                 | 113   | 100.00 | 26.13 | 96.55           | 3.45  | -     | -    | -    | -  | 73.87 |
| 桃園市                 | 492   | 100.00 | 37.30 | 98.28           | 2.22  | -     | 1.50 | -    | -  | 62.70 |
| 臺中市                 | 214   | 100.00 | 39.92 | 100.00          | -     | -     | -    | -    | -  | 60.08 |
| 臺南市                 | 69    | 100.00 | 39.80 | 94.87           | 5.13  | -     | -    | -    | -  | 60.20 |
| 高雄市                 | 267   | 100.00 | 31.82 | 95.77           | 4.23  | -     | -    | -    | -  | 68.18 |

註1：\*表示卡方檢定 $p < 0.05$ ，即在95%信心水準下，基本資料與題目問項有顯著關係；

\*\*表示卡方檢定 $p < 0.01$ ，即在99%信心水準下，基本資料與題目問項有顯著關係。

註2：a表示該變相的祖間期望值小於5的比例超過25%，數值僅供參考。

表5-1 原住民族自有住宅家庭有沒有房屋貸款

單位：戶、%

| 項目別        | 樣本數   | 總計     | 有     | 向哪些單位借房屋貸款(可複選) |       |       |      |      |    | 沒有    |
|------------|-------|--------|-------|-----------------|-------|-------|------|------|----|-------|
|            |       |        |       | 銀行              | 信用合作社 | 儲蓄互助社 | 家人   | 親朋好友 | 跟會 |       |
| 總計(含金馬地區)  | 4,141 | 100.00 | 26.02 | 95.28           | 4.33  | 0.29  | 0.36 | 0.56 | -  | 73.98 |
| 總計         | 4,135 | 100.00 | 25.99 | 95.30           | 4.31  | 0.29  | 0.36 | 0.57 | -  | 74.01 |
| 共同生活人數     | **    |        |       |                 |       |       |      |      |    |       |
| 1人         | 331   | 100.00 | 7.12  | 96.07           | 3.93  | -     | -    | -    | -  | 92.88 |
| 2人         | 663   | 100.00 | 21.23 | 96.83           | 3.97  | -     | 1.30 | -    | -  | 78.77 |
| 3人         | 774   | 100.00 | 24.08 | 94.55           | 3.82  | 0.56  | -    | 1.07 | -  | 75.92 |
| 4人         | 769   | 100.00 | 31.31 | 96.27           | 3.73  | -     | -    | -    | -  | 68.69 |
| 5人         | 573   | 100.00 | 31.85 | 96.40           | 3.02  | 0.58  | 0.50 | 1.64 | -  | 68.15 |
| 6人         | 415   | 100.00 | 30.89 | 97.75           | 2.25  | -     | -    | -    | -  | 69.11 |
| 7人         | 244   | 100.00 | 29.19 | 91.07           | 8.93  | -     | -    | 1.52 | -  | 70.81 |
| 8人         | 150   | 100.00 | 28.38 | 88.52           | 11.07 | -     | 2.56 | -    | -  | 71.62 |
| 9人或以上      | 215   | 100.00 | 27.17 | 90.95           | 7.25  | 1.80  | -    | -    | -  | 72.83 |
| 家庭月收入總和    | **    |        |       |                 |       |       |      |      |    |       |
| 未滿2萬元      | 491   | 100.00 | 4.26  | 85.08           | 20.26 | -     | -    | -    | -  | 95.74 |
| 2萬至未滿4萬元   | 802   | 100.00 | 15.24 | 92.21           | 6.88  | -     | -    | 0.91 | -  | 84.76 |
| 4萬至未滿6萬元   | 881   | 100.00 | 25.67 | 96.02           | 3.92  | 0.46  | 0.81 | -    | -  | 74.33 |
| 6萬至未滿8萬元   | 769   | 100.00 | 31.22 | 94.94           | 4.16  | 0.44  | 0.84 | 0.45 | -  | 68.78 |
| 8萬至未滿10萬元  | 522   | 100.00 | 38.68 | 95.33           | 4.67  | -     | -    | 1.48 | -  | 61.32 |
| 10萬至未滿12萬元 | 281   | 100.00 | 42.75 | 98.16           | 0.96  | 0.87  | -    | -    | -  | 57.25 |
| 12萬元以上     | 389   | 100.00 | 36.78 | 96.42           | 2.97  | -     | -    | 0.61 | -  | 63.22 |
| 可支配所得五分位組  | **    |        |       |                 |       |       |      |      |    |       |
| G1最低可支配所得組 | 862   | 100.00 | 11.83 | 92.47           | 8.62  | -     | -    | -    | -  | 88.17 |
| G2         | 804   | 100.00 | 22.96 | 93.65           | 6.24  | -     | 1.49 | 0.61 | -  | 77.04 |
| G3         | 796   | 100.00 | 27.07 | 95.82           | 3.69  | 0.49  | -    | 0.51 | -  | 72.93 |
| G4         | 800   | 100.00 | 34.10 | 95.57           | 3.64  | 0.39  | 0.40 | 1.10 | -  | 65.90 |
| G5最高可支配所得組 | 874   | 100.00 | 34.33 | 96.64           | 2.71  | 0.35  | -    | 0.29 | -  | 65.67 |

註1：\*表示卡方檢定 $p < 0.05$ ，即在95%信心水準下，基本資料與題目問項有顯著關係；

\*\*表示卡方檢定 $p < 0.01$ ，即在99%信心水準下，基本資料與題目問項有顯著關係。

註2：a表示該變相的祖間期望值小於5的比例超過25%，數值僅供參考。

表6 原住民自有住宅家庭目前房屋貸款金額

單位：戶、%、萬元

| 項目別                 | 樣本數   | 總計     | 未滿<br>50萬元 | 50萬元<br>~未滿<br>100萬元 | 100萬元<br>~未滿<br>150萬元 | 150萬元<br>~未滿<br>200萬元 | 200萬元<br>~未滿<br>300萬元 | 300萬元<br>~未滿<br>400萬元 |
|---------------------|-------|--------|------------|----------------------|-----------------------|-----------------------|-----------------------|-----------------------|
| 總計(含金馬地區)           | 1,077 | 100.00 | 5.15       | 8.94                 | 11.67                 | 10.68                 | 17.60                 | 14.98                 |
| 總計                  | 1,075 | 100.00 | 5.16       | 8.96                 | 11.64                 | 10.71                 | 17.59                 | 14.99                 |
| 行政區域                | *     |        |            |                      |                       |                       |                       |                       |
| 山地鄉(區)              | 106   | 100.00 | 13.51      | 20.12                | 21.30                 | 18.35                 | 13.36                 | 6.67                  |
| 平地原住民族鄉<br>(鎮、市、區)  | 191   | 100.00 | 7.49       | 10.14                | 14.26                 | 10.39                 | 17.50                 | 16.19                 |
| 非原住民族鄉<br>(鎮、市、區)   | 778   | 100.00 | 3.45       | 7.15                 | 9.68                  | 9.75                  | 18.19                 | 15.83                 |
| 新北市                 | 154   | 100.00 | 4.23       | 7.04                 | 3.52                  | 4.93                  | 15.49                 | 12.68                 |
| 臺北市                 | 30    | 100.00 | -          | -                    | 10.34                 | 10.34                 | 6.90                  | 17.24                 |
| 桃園市                 | 177   | 100.00 | 4.15       | 6.22                 | 11.92                 | 11.40                 | 25.39                 | 17.10                 |
| 臺中市                 | 81    | 100.00 | 5.26       | 7.89                 | 9.21                  | 6.58                  | 21.05                 | 11.84                 |
| 臺南市                 | 28    | 100.00 | 5.13       | 12.82                | 7.69                  | 2.56                  | 10.26                 | 20.51                 |
| 高雄市                 | 79    | 100.00 | -          | 5.97                 | 13.43                 | 10.45                 | 11.94                 | 17.91                 |
| 其他非原住民族鄉<br>(鎮、市、區) | 230   | 100.00 | 3.19       | 8.32                 | 11.10                 | 13.36                 | 18.00                 | 16.89                 |
| 統計區域                | *     |        |            |                      |                       |                       |                       |                       |
| 北部地區                | 109   | 100.00 | 6.03       | 5.95                 | 9.87                  | 11.11                 | 18.28                 | 19.69                 |
| 中部地區                | 91    | 100.00 | 6.04       | 15.62                | 18.72                 | 13.94                 | 17.56                 | 8.07                  |
| 南部地區                | 101   | 100.00 | 6.28       | 10.31                | 11.86                 | 20.03                 | 15.45                 | 13.18                 |
| 東部地區                | 208   | 100.00 | 7.30       | 11.79                | 15.56                 | 10.25                 | 17.37                 | 15.62                 |
| 新北市                 | 154   | 100.00 | 4.21       | 7.01                 | 3.95                  | 4.91                  | 15.42                 | 12.62                 |
| 臺北市                 | 30    | 100.00 | -          | -                    | 10.34                 | 10.34                 | 6.90                  | 17.24                 |
| 桃園市                 | 183   | 100.00 | 3.99       | 6.40                 | 11.89                 | 12.61                 | 24.46                 | 17.29                 |
| 臺中市                 | 85    | 100.00 | 6.27       | 10.04                | 10.01                 | 6.24                  | 19.98                 | 11.24                 |
| 臺南市                 | 28    | 100.00 | 5.13       | 12.82                | 7.69                  | 2.56                  | 10.26                 | 20.51                 |
| 高雄市                 | 85    | 100.00 | 1.43       | 7.02                 | 13.28                 | 10.49                 | 12.60                 | 17.47                 |

註：\*表示透過單因子變異數分析(One-way ANOVA)檢定，不同基本資料之平均金額有顯著差異。

表6 原住民自有住宅家庭目前房屋貸款金額(續)

單位：戶、%、萬元

| 項目別                 | 400萬元<br>~未滿<br>500萬元 | 500萬元<br>~未滿<br>600萬元 | 600萬元<br>~未滿<br>700萬元 | 700萬元<br>~未滿<br>800萬元 | 800萬元<br>~未滿<br>900萬元 | 900萬元<br>~未滿<br>1,000萬元 | 1,000萬元<br>及以上 | 平均<br>金額 |
|---------------------|-----------------------|-----------------------|-----------------------|-----------------------|-----------------------|-------------------------|----------------|----------|
| 總計(含金馬地區)           | 10.31                 | 8.22                  | 4.16                  | 3.51                  | 2.34                  | 1.15                    | 1.29           | 329.93   |
| 總計                  | 10.28                 | 8.24                  | 4.18                  | 3.52                  | 2.31                  | 1.12                    | 1.29           | 329.68   |
| 行政區域 *              |                       |                       |                       |                       |                       |                         |                |          |
| 山地鄉(區)              | 0.83                  | 3.12                  | 2.74                  | -                     | -                     | -                       | -              | 172.62   |
| 平地原住民族鄉<br>(鎮、市、區)  | 8.09                  | 7.49                  | 2.24                  | 4.52                  | 1.14                  | -                       | 0.55           | 289.88   |
| 非原住民族鄉<br>(鎮、市、區)   | 12.11                 | 9.13                  | 4.85                  | 3.75                  | 2.91                  | 1.55                    | 1.65           | 360.85   |
| 新北市                 | 12.68                 | 10.56                 | 7.75                  | 9.15                  | 4.93                  | 3.52                    | 3.52           | 454.23   |
| 臺北市                 | 17.24                 | 3.45                  | 10.34                 | 3.45                  | 3.45                  | 6.90                    | 10.34          | 542.76   |
| 桃園市                 | 9.84                  | 4.15                  | 4.66                  | 1.55                  | 3.63                  | -                       | -              | 303.76   |
| 臺中市                 | 7.89                  | 11.84                 | 5.26                  | 3.95                  | 3.95                  | 2.63                    | 2.63           | 375.00   |
| 臺南市                 | 17.95                 | 7.69                  | 7.69                  | 5.13                  | -                     | -                       | 2.56           | 369.87   |
| 高雄市                 | 19.40                 | 16.42                 | -                     | 2.99                  | 1.49                  | -                       | -              | 344.78   |
| 其他非原住民族鄉<br>(鎮、市、區) | 11.07                 | 9.43                  | 3.53                  | 1.91                  | 1.43                  | 1.08                    | 0.67           | 318.46   |
| 統計區域 *              |                       |                       |                       |                       |                       |                         |                |          |
| 北部地區                | 12.30                 | 7.87                  | 1.97                  | 2.96                  | 0.99                  | 1.98                    | 0.98           | 324.09   |
| 中部地區                | 8.77                  | 10.13                 | -                     | -                     | 1.15                  | -                       | -              | 238.14   |
| 南部地區                | 5.44                  | 7.43                  | 6.93                  | 1.14                  | 1.14                  | 0.32                    | 0.47           | 283.72   |
| 東部地區                | 7.13                  | 6.70                  | 2.59                  | 4.14                  | 1.04                  | -                       | 0.50           | 279.41   |
| 新北市                 | 12.62                 | 10.52                 | 7.71                  | 9.11                  | 4.91                  | 3.51                    | 3.51           | 452.77   |
| 臺北市                 | 17.24                 | 3.45                  | 10.34                 | 3.45                  | 3.45                  | 6.90                    | 10.34          | 542.76   |
| 桃園市                 | 9.48                  | 3.99                  | 4.90                  | 1.50                  | 3.49                  | -                       | -              | 301.79   |
| 臺中市                 | 7.49                  | 11.24                 | 5.00                  | 3.75                  | 3.75                  | 2.50                    | 2.50           | 359.74   |
| 臺南市                 | 17.95                 | 7.69                  | 7.69                  | 5.13                  | -                     | -                       | 2.56           | 369.87   |
| 高雄市                 | 18.15                 | 15.36                 | -                     | 2.79                  | 1.40                  | -                       | -              | 332.22   |

註：\*表示透過單因子變異數分析(One-way ANOVA)檢定，不同基本資料之平均金額有顯著差異。



表6-1 原住民自有住宅家庭目前房屋貸款金額

單位：戶、%、萬元

| 項目別        | 樣本數   | 總計     | 未滿<br>50萬元 | 50萬元<br>~未滿<br>100萬元 | 100萬元<br>~未滿<br>150萬元 | 150萬元<br>~未滿<br>200萬元 | 200萬元<br>~未滿<br>300萬元 | 300萬元<br>~未滿<br>400萬元 |
|------------|-------|--------|------------|----------------------|-----------------------|-----------------------|-----------------------|-----------------------|
| 總計(含金馬地區)  | 1,077 | 100.00 | 5.15       | 8.94                 | 11.67                 | 10.68                 | 17.60                 | 14.98                 |
| 總計         | 1,075 | 100.00 | 5.16       | 8.96                 | 11.64                 | 10.71                 | 17.59                 | 14.99                 |
| 共同生活人數     |       |        |            |                      |                       |                       |                       |                       |
| 1人         | 24    | 100.00 | 7.47       | 17.78                | 17.95                 | 4.47                  | 28.92                 | 4.59                  |
| 2人         | 141   | 100.00 | 5.97       | 10.38                | 15.41                 | 15.49                 | 16.82                 | 11.99                 |
| 3人         | 186   | 100.00 | 4.50       | 10.40                | 12.99                 | 14.60                 | 15.85                 | 16.42                 |
| 4人         | 241   | 100.00 | 2.11       | 6.50                 | 8.46                  | 8.52                  | 18.57                 | 15.96                 |
| 5人         | 183   | 100.00 | 6.24       | 7.27                 | 12.58                 | 9.31                  | 16.42                 | 13.62                 |
| 6人         | 128   | 100.00 | 5.87       | 8.33                 | 9.95                  | 7.78                  | 22.20                 | 17.07                 |
| 7人         | 71    | 100.00 | 3.19       | 9.53                 | 14.02                 | 5.91                  | 14.88                 | 19.84                 |
| 8人         | 43    | 100.00 | 13.09      | 2.78                 | 7.17                  | 14.17                 | 15.08                 | 14.35                 |
| 9人或以上      | 58    | 100.00 | 8.62       | 18.02                | 10.01                 | 12.51                 | 15.04                 | 12.09                 |
| 家庭月收入總和 *  |       |        |            |                      |                       |                       |                       |                       |
| 未滿2萬元      | 21    | 100.00 | -          | 35.16                | 5.38                  | 20.11                 | 29.81                 | 5.17                  |
| 2萬至未滿4萬元   | 122   | 100.00 | 9.38       | 8.00                 | 19.60                 | 16.67                 | 20.32                 | 9.74                  |
| 4萬至未滿6萬元   | 226   | 100.00 | 6.10       | 9.20                 | 17.81                 | 9.34                  | 18.52                 | 14.33                 |
| 6萬至未滿8萬元   | 240   | 100.00 | 6.00       | 10.79                | 11.08                 | 8.54                  | 14.86                 | 17.80                 |
| 8萬至未滿10萬元  | 202   | 100.00 | 3.60       | 7.42                 | 7.80                  | 12.86                 | 20.18                 | 14.32                 |
| 10萬至未滿12萬元 | 120   | 100.00 | 5.18       | 4.99                 | 8.27                  | 11.02                 | 17.18                 | 16.13                 |
| 12萬元以上     | 143   | 100.00 | 1.59       | 8.03                 | 5.21                  | 6.77                  | 13.24                 | 17.20                 |
| 可支配所得五分位組  |       |        |            |                      |                       |                       |                       |                       |
| G1最低可支配所得組 | 102   | 100.00 | 3.17       | 12.38                | 14.22                 | 13.27                 | 19.57                 | 11.17                 |
| G2         | 185   | 100.00 | 7.52       | 10.63                | 18.81                 | 9.96                  | 19.24                 | 12.33                 |
| G3         | 215   | 100.00 | 5.78       | 9.40                 | 11.87                 | 12.23                 | 16.58                 | 17.22                 |
| G4         | 273   | 100.00 | 5.15       | 8.18                 | 10.92                 | 9.03                  | 18.36                 | 15.67                 |
| G5最高可支配所得組 | 300   | 100.00 | 3.94       | 7.16                 | 6.86                  | 10.74                 | 15.92                 | 15.69                 |

註：\*表示透過單因子變異數分析(One-way ANOVA)檢定，不同基本資料之平均金額有顯著差異。

表6-1 原住民自有住宅家庭目前房屋貸款金額(續)

單位：戶、%、萬元

| 項目別        | 400萬元<br>~未滿<br>500萬元 | 500萬元<br>~未滿<br>600萬元 | 600萬元<br>~未滿<br>700萬元 | 700萬元<br>~未滿<br>800萬元 | 800萬元<br>~未滿<br>900萬元 | 900萬元<br>~未滿<br>1,000萬元 | 1,000萬元<br>及以上 | 平均<br>金額 |
|------------|-----------------------|-----------------------|-----------------------|-----------------------|-----------------------|-------------------------|----------------|----------|
| 總計(含金馬地區)  | 10.31                 | 8.22                  | 4.16                  | 3.51                  | 2.34                  | 1.15                    | 1.29           | 329.93   |
| 總計         | 10.28                 | 8.24                  | 4.18                  | 3.52                  | 2.31                  | 1.12                    | 1.29           | 329.68   |
| 共同生活人數     |                       |                       |                       |                       |                       |                         |                |          |
| 1人         | 8.36                  | 5.92                  | -                     | -                     | -                     | -                       | 4.54           | 253.91   |
| 2人         | 7.76                  | 7.70                  | 2.92                  | 2.27                  | 0.65                  | 0.77                    | 1.87           | 286.80   |
| 3人         | 6.74                  | 7.02                  | 2.72                  | 3.72                  | 1.61                  | 2.88                    | 0.55           | 308.91   |
| 4人         | 12.91                 | 12.30                 | 6.67                  | 3.06                  | 3.19                  | 0.56                    | 1.19           | 373.39   |
| 5人         | 11.92                 | 7.46                  | 3.58                  | 5.43                  | 2.67                  | 1.78                    | 1.73           | 345.79   |
| 6人         | 12.76                 | 5.68                  | 3.09                  | 2.54                  | 3.93                  | 0.80                    | -              | 317.82   |
| 7人         | 13.29                 | 7.60                  | 3.12                  | 3.94                  | 3.18                  | -                       | 1.52           | 342.09   |
| 8人         | -                     | 14.67                 | 8.72                  | 5.07                  | 2.49                  | -                       | 2.39           | 371.45   |
| 9人或以上      | 10.83                 | 1.85                  | 5.48                  | 3.75                  | -                     | -                       | 1.80           | 279.62   |
| 家庭月收入總和    |                       |                       |                       |                       |                       |                         |                |          |
| 未滿2萬元      | 4.38                  | -                     | -                     | -                     | -                     | -                       | -              | 180.60   |
| 2萬至未滿4萬元   | 5.60                  | 6.59                  | -                     | 0.87                  | 1.50                  | 0.83                    | 0.88           | 248.88   |
| 4萬至未滿6萬元   | 10.22                 | 7.24                  | 3.26                  | 1.42                  | 0.96                  | 0.93                    | 0.66           | 287.80   |
| 6萬至未滿8萬元   | 10.63                 | 8.82                  | 3.87                  | 4.10                  | 1.73                  | 0.89                    | 0.89           | 323.01   |
| 8萬至未滿10萬元  | 10.25                 | 6.15                  | 8.36                  | 4.21                  | 3.11                  | 0.70                    | 1.04           | 354.26   |
| 10萬至未滿12萬元 | 10.26                 | 11.70                 | 3.38                  | 5.97                  | 2.68                  | 1.80                    | 1.44           | 367.96   |
| 12萬元以上     | 14.72                 | 11.54                 | 5.06                  | 5.61                  | 5.02                  | 2.26                    | 3.75           | 431.07   |
| 可支配所得五分位組  |                       |                       |                       |                       |                       |                         |                |          |
| G1最低可支配所得組 | 5.29                  | 8.88                  | 4.88                  | 3.12                  | 2.03                  | 1.00                    | 1.00           | 307.14   |
| G2         | 8.76                  | 7.11                  | 0.57                  | 2.34                  | 1.05                  | 0.55                    | 1.14           | 275.79   |
| G3         | 11.88                 | 6.06                  | 3.71                  | 2.47                  | 1.07                  | 1.00                    | 0.72           | 303.80   |
| G4         | 9.01                  | 7.97                  | 6.38                  | 4.77                  | 2.98                  | 0.79                    | 0.79           | 340.70   |
| G5最高可支配所得組 | 12.92                 | 10.54                 | 4.49                  | 3.99                  | 3.47                  | 1.91                    | 2.36           | 379.05   |

註：\*表示透過單因子變異數分析(One-way ANOVA)檢定，不同基本資料之平均金額有顯著差異。

表7 原住民族自有住宅家庭每月繳交房屋貸款金額

單位：戶、%、元

| 項目別                 | 樣本數   | 總計     | 未滿5,000<br>元 | 5,000元~<br>未滿<br>10,000元 | 10,000元<br>~未滿<br>15,000元 | 15,000元<br>~未滿<br>20,000元 | 20,000元<br>~未滿<br>25,000元 | 25,000元<br>~未滿<br>30,000元 |
|---------------------|-------|--------|--------------|--------------------------|---------------------------|---------------------------|---------------------------|---------------------------|
| 總計(含金馬地區)           | 1,077 | 100.00 | 3.85         | 18.76                    | 24.22                     | 18.17                     | 14.25                     | 9.73                      |
| 總計                  | 1,075 | 100.00 | 3.86         | 18.81                    | 24.20                     | 18.16                     | 14.26                     | 9.76                      |
| 行政區域                | *     |        |              |                          |                           |                           |                           |                           |
| 山地鄉(區)              | 106   | 100.00 | 11.45        | 32.59                    | 26.58                     | 9.48                      | 7.71                      | 2.03                      |
| 平地原住民族鄉<br>(鎮、市、區)  | 191   | 100.00 | 6.39         | 21.75                    | 26.81                     | 22.67                     | 10.44                     | 4.44                      |
| 非原住民族鄉<br>(鎮、市、區)   | 778   | 100.00 | 2.20         | 16.21                    | 23.23                     | 18.24                     | 16.09                     | 12.12                     |
| 新北市                 | 154   | 100.00 | 3.52         | 9.86                     | 13.38                     | 14.79                     | 15.49                     | 19.01                     |
| 臺北市                 | 30    | 100.00 | -            | 10.34                    | 10.34                     | 17.24                     | 31.03                     | 13.79                     |
| 桃園市                 | 177   | 100.00 | 2.59         | 18.65                    | 29.02                     | 19.17                     | 17.62                     | 6.74                      |
| 臺中市                 | 81    | 100.00 | 2.63         | 13.16                    | 23.68                     | 18.42                     | 11.84                     | 9.21                      |
| 臺南市                 | 28    | 100.00 | -            | 10.26                    | 33.33                     | 10.26                     | 28.21                     | 12.82                     |
| 高雄市                 | 79    | 100.00 | 2.99         | 19.40                    | 19.40                     | 19.40                     | 16.42                     | 14.93                     |
| 其他非原住民族鄉<br>(鎮、市、區) | 230   | 100.00 | 1.15         | 20.00                    | 26.98                     | 20.44                     | 13.32                     | 11.39                     |
| 統計區域                | *     |        |              |                          |                           |                           |                           |                           |
| 北部地區                | 109   | 100.00 | 2.97         | 14.05                    | 31.67                     | 22.02                     | 12.48                     | 7.82                      |
| 中部地區                | 91    | 100.00 | 2.92         | 22.95                    | 22.58                     | 19.83                     | 15.71                     | 10.52                     |
| 南部地區                | 101   | 100.00 | 5.61         | 34.62                    | 20.57                     | 12.03                     | 8.78                      | 9.03                      |
| 東部地區                | 208   | 100.00 | 6.58         | 22.78                    | 27.34                     | 21.83                     | 10.18                     | 4.61                      |
| 新北市                 | 154   | 100.00 | 3.51         | 9.82                     | 13.76                     | 14.72                     | 15.42                     | 18.93                     |
| 臺北市                 | 30    | 100.00 | -            | 10.34                    | 10.34                     | 17.24                     | 31.03                     | 13.79                     |
| 桃園市                 | 183   | 100.00 | 2.50         | 17.97                    | 29.99                     | 18.47                     | 17.38                     | 6.49                      |
| 臺中市                 | 85    | 100.00 | 3.77         | 15.03                    | 23.75                     | 17.48                     | 11.24                     | 8.74                      |
| 臺南市                 | 28    | 100.00 | -            | 10.26                    | 33.33                     | 10.26                     | 28.21                     | 12.82                     |
| 高雄市                 | 85    | 100.00 | 3.51         | 19.58                    | 21.73                     | 18.87                     | 15.36                     | 13.96                     |

註：\*表示透過單因子變異數分析(One-way ANOVA)檢定，不同基本資料之平均金額有顯著差異。

表7 原住民族自有住宅家庭每月繳交房屋貸款金額(續)

單位：戶、%、元

| 項目別                 | 30,000元~<br>未滿40,000<br>元 | 40,000元~<br>未滿50,000<br>元 | 50,000元~<br>未滿60,000<br>元 | 60,000元~<br>未滿70,000<br>元 | 70,000元及<br>以上 | 沒有在繳<br>貸款 | 平均<br>金額 |
|---------------------|---------------------------|---------------------------|---------------------------|---------------------------|----------------|------------|----------|
| 總計(含金馬地區)           | 6.68                      | 2.54                      | 0.77                      | 0.82                      | 0.10           | 0.10       | 18,261   |
| 總計                  | 6.67                      | 2.49                      | 0.78                      | 0.83                      | 0.10           | 0.10       | 18,244   |
| 行政區域 *              |                           |                           |                           |                           |                |            |          |
| 山地鄉(區)              | 2.14                      | 4.07                      | 2.14                      | 0.83                      | -              | 0.98       | 14,585   |
| 平地原住民族鄉<br>(鎮、市、區)  | 4.11                      | 1.14                      | 0.55                      | 1.14                      | 0.55           | -          | 16,552   |
| 非原住民族鄉<br>(鎮、市、區)   | 7.92                      | 2.60                      | 0.64                      | 0.75                      | -              | -          | 19,158   |
| 新北市                 | 16.20                     | 4.93                      | 1.41                      | 1.41                      | -              | -          | 23,468   |
| 臺北市                 | 10.34                     | 6.90                      | -                         | -                         | -              | -          | 22,586   |
| 桃園市                 | 4.15                      | 2.07                      | -                         | -                         | -              | -          | 16,710   |
| 臺中市                 | 15.79                     | 2.63                      | 1.32                      | 1.32                      | -              | -          | 20,789   |
| 臺南市                 | 2.56                      | -                         | 2.56                      | -                         | -              | -          | 18,910   |
| 高雄市                 | 5.97                      | 1.49                      | -                         | -                         | -              | -          | 17,985   |
| 其他非原住民族鄉<br>(鎮、市、區) | 3.52                      | 1.58                      | 0.47                      | 1.14                      | -              | -          | 17,580   |
| 統計區域 *              |                           |                           |                           |                           |                |            |          |
| 北部地區                | 5.08                      | 1.94                      | 0.99                      | 0.99                      | -              | -          | 17,812   |
| 中部地區                | 1.69                      | 1.32                      | 1.35                      | 1.15                      | -              | -          | 17,259   |
| 南部地區                | 3.58                      | 2.38                      | 1.03                      | 1.34                      | -              | 1.03       | 15,774   |
| 東部地區                | 3.60                      | 1.04                      | 0.50                      | 1.04                      | 0.50           | -          | 16,173   |
| 新北市                 | 16.13                     | 4.91                      | 1.40                      | 1.40                      | -              | -          | 23,420   |
| 臺北市                 | 10.34                     | 6.90                      | -                         | -                         | -              | -          | 22,586   |
| 桃園市                 | 3.99                      | 3.22                      | -                         | -                         | -              | -          | 16,993   |
| 臺中市                 | 14.99                     | 2.50                      | 1.25                      | 1.25                      | -              | -          | 20,145   |
| 臺南市                 | 2.56                      | -                         | 2.56                      | -                         | -              | -          | 18,910   |
| 高雄市                 | 5.59                      | 1.40                      | -                         | -                         | -              | -          | 17,542   |

註：\*表示透過單因子變異數分析(One-way ANOVA)檢定，不同基本資料之平均金額有顯著差異。

表7-1 原住民族自有住宅家庭每月繳交房屋貸款金額

單位：戶、%、元

| 項目別        | 樣本數   | 總計     | 未滿5,000<br>元 | 5,000元~<br>未滿<br>10,000元 | 10,000元<br>~未滿<br>15,000元 | 15,000元<br>~未滿<br>20,000元 | 20,000元<br>~未滿<br>25,000元 | 25,000元<br>~未滿<br>30,000元 |
|------------|-------|--------|--------------|--------------------------|---------------------------|---------------------------|---------------------------|---------------------------|
| 總計(含金馬地區)  | 1,077 | 100.00 | 3.85         | 18.76                    | 24.22                     | 18.17                     | 14.25                     | 9.73                      |
| 總計         | 1,075 | 100.00 | 3.86         | 18.81                    | 24.20                     | 18.16                     | 14.26                     | 9.76                      |
| 共同生活人數     |       |        |              |                          |                           |                           |                           |                           |
| 1人         | 24    | 100.00 | 12.29        | 25.52                    | 26.75                     | 8.46                      | 13.39                     | 9.13                      |
| 2人         | 141   | 100.00 | 2.53         | 24.33                    | 31.09                     | 19.21                     | 10.61                     | 5.26                      |
| 3人         | 186   | 100.00 | 3.62         | 25.49                    | 24.10                     | 17.97                     | 9.14                      | 8.41                      |
| 4人         | 241   | 100.00 | 1.68         | 14.10                    | 20.11                     | 23.50                     | 16.17                     | 11.78                     |
| 5人         | 183   | 100.00 | 5.17         | 15.63                    | 23.24                     | 15.56                     | 15.78                     | 10.43                     |
| 6人         | 128   | 100.00 | 6.76         | 17.85                    | 22.78                     | 15.43                     | 15.03                     | 13.43                     |
| 7人         | 71    | 100.00 | 4.59         | 18.24                    | 22.71                     | 16.48                     | 9.93                      | 15.96                     |
| 8人         | 43    | 100.00 | 2.56         | 11.17                    | 26.92                     | 22.97                     | 19.46                     | 4.19                      |
| 9人或以上      | 58    | 100.00 | 2.97         | 19.19                    | 29.68                     | 10.80                     | 26.92                     | 3.13                      |
| 家庭月收入總和    |       |        |              |                          |                           |                           |                           |                           |
| 未滿2萬元      | 21    | 100.00 | 9.52         | 39.61                    | 31.91                     | 5.17                      | 13.79                     | -                         |
| 2萬至未滿4萬元   | 122   | 100.00 | 8.43         | 27.00                    | 30.77                     | 11.38                     | 9.23                      | 6.26                      |
| 4萬至未滿6萬元   | 226   | 100.00 | 2.78         | 23.87                    | 27.62                     | 20.08                     | 12.42                     | 6.47                      |
| 6萬至未滿8萬元   | 240   | 100.00 | 5.73         | 16.35                    | 23.14                     | 19.80                     | 15.03                     | 10.74                     |
| 8萬至未滿10萬元  | 202   | 100.00 | 1.81         | 15.37                    | 23.61                     | 17.38                     | 16.17                     | 11.59                     |
| 10萬至未滿12萬元 | 120   | 100.00 | 3.54         | 15.30                    | 22.06                     | 18.25                     | 18.86                     | 11.02                     |
| 12萬元以上     | 143   | 100.00 | 0.86         | 12.70                    | 16.46                     | 21.09                     | 13.68                     | 14.08                     |
| 可支配所得五分位組  |       |        |              |                          |                           |                           |                           |                           |
| G1最低可支配所得組 | 102   | 100.00 | 4.55         | 22.67                    | 26.51                     | 11.96                     | 15.70                     | 8.35                      |
| G2         | 185   | 100.00 | 5.86         | 23.93                    | 31.64                     | 16.20                     | 10.33                     | 6.29                      |
| G3         | 215   | 100.00 | 2.94         | 21.52                    | 22.26                     | 20.41                     | 13.23                     | 10.42                     |
| G4         | 273   | 100.00 | 4.28         | 17.15                    | 22.77                     | 18.04                     | 13.78                     | 11.40                     |
| G5最高可支配所得組 | 300   | 100.00 | 2.67         | 13.91                    | 21.53                     | 19.97                     | 17.37                     | 10.41                     |

註：\*表示透過單因子變異數分析(One-way ANOVA)檢定，不同基本資料之平均金額有顯著差異。

表7-1 原住民族自有住宅家庭每月繳交房屋貸款金額(續)

單位：戶、%、元

| 項目別        | 30,000元~<br>未滿40,000<br>元 | 40,000元~<br>未滿50,000<br>元 | 50,000元~<br>未滿60,000<br>元 | 60,000元~<br>未滿70,000<br>元 | 70,000元及<br>以上 | 沒有在繳<br>貸款 | 平均<br>金額 |
|------------|---------------------------|---------------------------|---------------------------|---------------------------|----------------|------------|----------|
| 總計(含金馬地區)  | 6.68                      | 2.54                      | 0.77                      | 0.82                      | 0.10           | 0.10       | 18,261   |
| 總計         | 6.67                      | 2.49                      | 0.78                      | 0.83                      | 0.10           | 0.10       | 18,244   |
| 共同生活人數     |                           |                           |                           |                           |                |            |          |
| 1人         | -                         | 4.47                      | -                         | -                         | -              | -          | 14,886   |
| 2人         | 3.71                      | 0.65                      | 0.77                      | 1.84                      | -              | -          | 16,244   |
| 3人         | 7.65                      | 2.00                      | 0.57                      | 1.05                      | -              | -          | 17,193   |
| 4人         | 6.63                      | 3.45                      | 2.57                      | -                         | -              | -          | 19,934   |
| 5人         | 10.70                     | 2.91                      | -                         | -                         | -              | 0.57       | 18,533   |
| 6人         | 4.64                      | 2.40                      | -                         | 1.70                      | -              | -          | 18,103   |
| 7人         | 8.91                      | 1.66                      | -                         | 1.52                      | -              | -          | 18,796   |
| 8人         | 5.31                      | 4.88                      | -                         | 2.53                      | -              | -          | 19,585   |
| 9人或以上      | 3.68                      | 1.82                      | -                         | -                         | 1.80           | -          | 18,555   |
| 家庭月收入總和    |                           |                           |                           |                           |                |            |          |
| 未滿2萬元      | -                         | -                         | -                         | -                         | -              | -          | 11,443   |
| 2萬至未滿4萬元   | 5.19                      | -                         | 0.88                      | -                         | -              | 0.85       | 14,386   |
| 4萬至未滿6萬元   | 4.85                      | 1.24                      | -                         | 0.68                      | -              | -          | 16,165   |
| 6萬至未滿8萬元   | 6.10                      | 1.74                      | 0.45                      | 0.92                      | -              | -          | 17,969   |
| 8萬至未滿10萬元  | 9.26                      | 3.77                      | 0.51                      | 0.54                      | -              | -          | 19,629   |
| 10萬至未滿12萬元 | 7.13                      | 2.34                      | 1.49                      | -                         | -              | -          | 18,919   |
| 12萬元以上     | 8.71                      | 6.51                      | 2.34                      | 2.85                      | 0.74           | -          | 23,762   |
| 可支配所得五分位組  |                           |                           |                           |                           |                |            |          |
| G1最低可支配所得組 | 7.44                      | 0.73                      | -                         | 2.09                      | -              | -          | 17,457   |
| G2         | 4.02                      | 0.59                      | 0.59                      | -                         | -              | 0.56       | 14,924   |
| G3         | 6.05                      | 1.93                      | 0.50                      | 0.72                      | -              | -          | 17,693   |
| G4         | 8.76                      | 2.65                      | 0.77                      | 0.41                      | -              | -          | 18,686   |
| G5最高可支配所得組 | 6.58                      | 4.50                      | 1.36                      | 1.36                      | 0.35           | -          | 20,548   |

註：\*表示透過單因子變異數分析(One-way ANOVA)檢定，不同基本資料之平均金額有顯著差異。

表8 原住民族家庭主要經濟來源

單位：戶、%

| 項目別                 | 樣本數   | 所得    | 兄弟姊妹提供 | 政府補助  | 社會捐助 | 父母提供 | 婆家或岳父母提供 | 親戚朋友提供 | 子女提供  | 其他 |
|---------------------|-------|-------|--------|-------|------|------|----------|--------|-------|----|
| 總計(含金馬地區)           | 5,409 | 88.73 | 1.07   | 17.44 | 0.34 | 0.71 | 0.06     | 0.40   | 7.99  | -  |
| 總計                  | 5,391 | 88.70 | 1.07   | 17.48 | 0.34 | 0.70 | 0.06     | 0.40   | 7.99  | -  |
| 行政區域                |       |       |        |       |      |      |          |        |       |    |
| 山地鄉(區)              | 1,207 | 83.19 | 1.17   | 23.51 | 0.10 | 0.61 | -        | 0.29   | 9.52  | -  |
| 平地原住民族鄉<br>(鎮、市、區)  | 1,286 | 84.47 | 1.35   | 25.39 | 0.35 | 0.52 | 0.02     | 0.41   | 11.53 | -  |
| 非原住民族鄉<br>(鎮、市、區)   | 2,898 | 92.87 | 0.90   | 11.45 | 0.43 | 0.82 | 0.10     | 0.44   | 5.78  | -  |
| 新北市                 | 558   | 93.99 | 0.78   | 4.26  | 0.19 | 0.78 | -        | 0.39   | 4.84  | -  |
| 臺北市                 | 203   | 91.96 | 2.51   | 6.53  | -    | 2.51 | -        | 1.01   | 6.03  | -  |
| 桃園市                 | 658   | 90.54 | 0.56   | 14.19 | 0.42 | 0.83 | -        | 0.14   | 4.73  | -  |
| 臺中市                 | 320   | 93.36 | 1.66   | 13.95 | 1.00 | -    | 0.33     | 1.00   | 5.32  | -  |
| 臺南市                 | 102   | 95.17 | 2.07   | 9.66  | -    | 4.14 | 0.69     | 0.69   | 4.83  | -  |
| 高雄市                 | 306   | 88.37 | 0.78   | 13.57 | 0.78 | 0.39 | -        | 0.39   | 11.24 | -  |
| 其他非原住民族鄉<br>(鎮、市、區) | 750   | 95.65 | 0.44   | 14.05 | 0.42 | 0.45 | 0.15     | 0.35   | 5.43  | -  |
| 統計區域                |       |       |        |       |      |      |          |        |       |    |
| 北部地區                | 484   | 91.25 | 0.44   | 15.08 | 0.52 | 0.21 | -        | 0.48   | 4.48  | -  |
| 中部地區                | 434   | 93.28 | 0.04   | 21.85 | 0.48 | 0.33 | 0.04     | 0.24   | 6.77  | -  |
| 南部地區                | 579   | 85.36 | 1.28   | 23.27 | -    | 0.58 | 0.20     | 0.26   | 6.29  | -  |
| 東部地區                | 1,565 | 84.35 | 1.51   | 23.66 | 0.28 | 0.70 | -        | 0.34   | 12.62 | -  |
| 新北市                 | 579   | 93.73 | 0.75   | 4.59  | 0.19 | 0.87 | -        | 0.37   | 4.91  | -  |
| 臺北市                 | 203   | 91.96 | 2.51   | 6.53  | -    | 2.51 | -        | 1.01   | 6.03  | -  |
| 桃園市                 | 720   | 89.70 | 0.61   | 14.21 | 0.38 | 0.76 | -        | 0.13   | 5.88  | -  |
| 臺中市                 | 358   | 92.24 | 1.49   | 16.71 | 0.89 | -    | 0.30     | 0.89   | 5.66  | -  |
| 臺南市                 | 102   | 95.17 | 2.07   | 9.66  | -    | 4.14 | 0.69     | 0.69   | 4.83  | -  |
| 高雄市                 | 366   | 86.80 | 0.81   | 15.65 | 0.65 | 0.32 | -        | 0.66   | 10.22 | -  |

註：本題可複選

表8-1 原住民族家庭主要經濟來源

單位：戶、%

| 項目別        | 樣本數   | 所得    | 兄弟姊妹提供 | 政府補助  | 社會捐助 | 父母提供 | 婆家或岳父母提供 | 親戚朋友提供 | 子女提供  | 其他 |
|------------|-------|-------|--------|-------|------|------|----------|--------|-------|----|
| 總計(含金馬地區)  | 5,409 | 88.73 | 1.07   | 17.44 | 0.34 | 0.71 | 0.06     | 0.40   | 7.99  | -  |
| 總計         | 5,391 | 88.70 | 1.07   | 17.48 | 0.34 | 0.70 | 0.06     | 0.40   | 7.99  | -  |
| 共同生活人數     |       |       |        |       |      |      |          |        |       |    |
| 1人         | 452   | 65.95 | 0.88   | 39.98 | 0.27 | 0.24 | -        | 0.27   | 9.46  | -  |
| 2人         | 825   | 82.76 | 0.40   | 23.18 | 0.22 | 0.26 | -        | 0.51   | 7.63  | -  |
| 3人         | 1,019 | 87.32 | 0.92   | 14.94 | 0.21 | 0.88 | -        | 0.57   | 9.07  | -  |
| 4人         | 1,048 | 94.08 | 1.07   | 12.50 | 0.40 | 0.40 | -        | 0.42   | 5.53  | -  |
| 5人         | 759   | 93.41 | 1.32   | 11.05 | 0.85 | 0.96 | 0.15     | 0.27   | 7.35  | -  |
| 6人         | 521   | 95.57 | 1.26   | 13.11 | 0.04 | 0.63 | 0.14     | 0.23   | 8.03  | -  |
| 7人         | 325   | 95.53 | 1.32   | 16.90 | 0.37 | 1.13 | 0.06     | 0.32   | 9.39  | -  |
| 8人         | 184   | 91.36 | 0.59   | 16.87 | 0.57 | 0.11 | -        | 0.57   | 11.58 | -  |
| 9人或以上      | 258   | 92.99 | 3.07   | 18.92 | -    | 2.72 | 0.41     | 0.24   | 9.72  | -  |
| 家庭月收入總和    |       |       |        |       |      |      |          |        |       |    |
| 未滿2萬元      | 606   | 50.88 | 1.51   | 52.36 | 1.04 | 0.56 | -        | 1.14   | 13.71 | -  |
| 2萬至未滿4萬元   | 1,102 | 86.32 | 0.77   | 21.51 | 0.51 | 0.39 | -        | 0.54   | 6.79  | -  |
| 4萬至未滿6萬元   | 1,187 | 93.46 | 0.99   | 13.76 | 0.37 | 0.45 | -        | 0.42   | 8.03  | -  |
| 6萬至未滿8萬元   | 1,032 | 95.12 | 0.89   | 10.87 | 0.20 | 0.96 | 0.02     | 0.26   | 6.86  | -  |
| 8萬至未滿10萬元  | 657   | 97.64 | 1.09   | 7.75  | -    | 0.75 | -        | 0.16   | 7.32  | -  |
| 10萬至未滿12萬元 | 350   | 97.38 | 1.80   | 6.50  | -    | 0.65 | 0.53     | -      | 10.04 | -  |
| 12萬元以上     | 456   | 98.24 | 1.22   | 8.45  | -    | 1.66 | 0.23     | -      | 5.12  | -  |
| 可支配所得五分位組  |       |       |        |       |      |      |          |        |       |    |
| G1最低可支配所得組 | 1,098 | 66.57 | 1.20   | 38.33 | 0.67 | 0.59 | -        | 0.82   | 10.36 | -  |
| G2         | 1,090 | 90.09 | 0.69   | 17.99 | 0.71 | 0.41 | -        | 0.56   | 7.30  | -  |
| G3         | 1,073 | 93.46 | 1.21   | 13.29 | 0.21 | 0.71 | -        | 0.35   | 7.69  | -  |
| G4         | 1,068 | 96.32 | 0.87   | 9.00  | 0.10 | 0.71 | 0.02     | 0.15   | 6.24  | -  |
| G5最高可支配所得組 | 1,061 | 97.71 | 1.39   | 8.14  | -    | 1.10 | 0.28     | 0.10   | 8.30  | -  |

註：本題可複選



表9 原住民族家中有無其他家人有固定收入

單位：戶、%、人

| 項目別                 | 樣本數   | 總計     | 有     |       |       |      |      |       |      | 沒有    |
|---------------------|-------|--------|-------|-------|-------|------|------|-------|------|-------|
|                     |       |        |       | 1人    | 2人    | 3人   | 4人   | 5人及以上 | 平均人數 |       |
| 總計(含金馬地區)           | 5,409 | 100.00 | 62.65 | 39.42 | 14.16 | 6.23 | 2.07 | 0.78  | 1.58 | 37.35 |
| 總計                  | 5,391 | 100.00 | 62.65 | 39.46 | 14.14 | 6.20 | 2.08 | 0.78  | 1.58 | 37.35 |
| 行政區域                | **    |        |       |       |       |      |      |       |      |       |
| 山地鄉(區)              | 1,207 | 100.00 | 58.96 | 35.18 | 13.91 | 6.53 | 1.88 | 1.46  | 1.67 | 41.04 |
| 平地原住民族鄉<br>(鎮、市、區)  | 1,286 | 100.00 | 54.12 | 34.68 | 12.40 | 4.42 | 2.16 | 0.46  | 1.55 | 45.88 |
| 非原住民族鄉<br>(鎮、市、區)   | 2,898 | 100.00 | 67.97 | 43.36 | 15.00 | 6.86 | 2.12 | 0.63  | 1.56 | 32.03 |
| 新北市                 | 558   | 100.00 | 72.48 | 45.54 | 17.25 | 6.98 | 2.13 | 0.58  | 1.56 | 27.52 |
| 臺北市                 | 203   | 100.00 | 70.35 | 39.20 | 21.61 | 7.54 | 1.51 | 0.50  | 1.61 | 29.65 |
| 桃園市                 | 658   | 100.00 | 65.51 | 42.98 | 13.07 | 6.54 | 1.81 | 1.11  | 1.56 | 34.49 |
| 臺中市                 | 320   | 100.00 | 63.79 | 40.53 | 14.95 | 5.32 | 1.66 | 1.33  | 1.57 | 36.21 |
| 臺南市                 | 102   | 100.00 | 67.59 | 44.14 | 14.48 | 6.21 | 1.38 | 1.38  | 1.54 | 32.41 |
| 高雄市                 | 306   | 100.00 | 67.05 | 41.09 | 16.67 | 8.53 | 0.78 | -     | 1.54 | 32.95 |
| 其他非原住民族鄉<br>(鎮、市、區) | 750   | 100.00 | 68.34 | 45.21 | 12.65 | 6.93 | 3.41 | 0.14  | 1.55 | 31.66 |
| 統計區域                | **    |        |       |       |       |      |      |       |      |       |
| 北部地區                | 484   | 100.00 | 64.61 | 42.78 | 12.77 | 6.31 | 2.15 | 0.59  | 1.56 | 35.39 |
| 中部地區                | 434   | 100.00 | 66.32 | 39.29 | 12.86 | 9.05 | 4.84 | 0.28  | 1.71 | 33.68 |
| 南部地區                | 579   | 100.00 | 63.00 | 40.68 | 12.69 | 6.45 | 1.91 | 1.26  | 1.58 | 37.00 |
| 東部地區                | 1,565 | 100.00 | 53.86 | 33.86 | 12.84 | 4.52 | 1.99 | 0.65  | 1.57 | 46.14 |
| 新北市                 | 579   | 100.00 | 71.92 | 45.11 | 17.35 | 6.85 | 2.06 | 0.56  | 1.56 | 28.08 |
| 臺北市                 | 203   | 100.00 | 70.35 | 39.20 | 21.61 | 7.54 | 1.51 | 0.50  | 1.61 | 29.65 |
| 桃園市                 | 720   | 100.00 | 65.16 | 42.39 | 13.71 | 6.29 | 1.76 | 1.02  | 1.55 | 34.84 |
| 臺中市                 | 358   | 100.00 | 65.20 | 41.38 | 14.88 | 5.96 | 1.79 | 1.19  | 1.58 | 34.80 |
| 臺南市                 | 102   | 100.00 | 67.59 | 44.14 | 14.48 | 6.21 | 1.38 | 1.38  | 1.54 | 32.41 |
| 高雄市                 | 366   | 100.00 | 65.00 | 39.48 | 16.09 | 7.79 | 0.81 | 0.83  | 1.58 | 35.00 |

註1：\*表示卡方檢定 $p < 0.05$ ，即在95%信心水準下，基本資料與題目問項有顯著關係；

\*\*表示卡方檢定 $p < 0.01$ ，即在99%信心水準下，基本資料與題目問項有顯著關係。

註2：a表示該變相的祖間期望值小於5的比例超過25%，數值僅供參考。

表9-1 原住民族家中有無其他家人有固定收入

單位：戶、%、人

| 項目別        | 樣本數   | 總計     | 有     |       |       |       |       |       |      | 沒有    |
|------------|-------|--------|-------|-------|-------|-------|-------|-------|------|-------|
|            |       |        |       | 1人    | 2人    | 3人    | 4人    | 5人及以上 | 平均人數 |       |
| 總計(含金馬地區)  | 5,409 | 100.00 | 62.65 | 39.42 | 14.16 | 6.23  | 2.07  | 0.78  | 1.58 | 37.35 |
| 總計         | 5,391 | 100.00 | 62.65 | 39.46 | 14.14 | 6.20  | 2.08  | 0.78  | 1.58 | 37.35 |
| 共同生活人數     | **    |        |       |       |       |       |       |       |      |       |
| 1人         | 452   | 100.00 | 2.76  | 1.37  | 0.80  | 0.35  | 0.23  | -     | 1.80 | 97.24 |
| 2人         | 825   | 100.00 | 41.02 | 39.07 | 1.01  | 0.67  | 0.27  | -     | 1.08 | 58.98 |
| 3人         | 1,019 | 100.00 | 62.93 | 47.85 | 14.05 | 0.61  | 0.22  | 0.21  | 1.27 | 37.07 |
| 4人         | 1,048 | 100.00 | 70.23 | 46.30 | 15.67 | 7.74  | 0.42  | 0.11  | 1.47 | 29.77 |
| 5人         | 759   | 100.00 | 78.68 | 46.38 | 21.35 | 8.16  | 2.77  | 0.03  | 1.59 | 21.32 |
| 6人         | 521   | 100.00 | 79.77 | 40.16 | 23.54 | 11.36 | 3.01  | 1.70  | 1.78 | 20.23 |
| 7人         | 325   | 100.00 | 82.85 | 38.26 | 21.69 | 13.71 | 7.61  | 1.59  | 1.95 | 17.15 |
| 8人         | 184   | 100.00 | 80.97 | 35.44 | 20.65 | 14.79 | 7.27  | 2.82  | 2.04 | 19.03 |
| 9人或以上      | 258   | 100.00 | 84.68 | 29.10 | 19.19 | 18.32 | 10.63 | 7.44  | 2.48 | 15.32 |
| 家庭月收入總和    | **    |        |       |       |       |       |       |       |      |       |
| 未滿2萬元      | 606   | 100.00 | 8.33  | 7.42  | 0.56  | 0.36  | -     | -     | 1.15 | 91.67 |
| 2萬至未滿4萬元   | 1,102 | 100.00 | 28.58 | 25.07 | 2.56  | 0.75  | 0.15  | 0.06  | 1.17 | 71.42 |
| 4萬至未滿6萬元   | 1,187 | 100.00 | 65.86 | 53.87 | 10.43 | 1.46  | 0.09  | -     | 1.21 | 34.14 |
| 6萬至未滿8萬元   | 1,032 | 100.00 | 85.29 | 63.08 | 17.90 | 3.82  | 0.46  | 0.02  | 1.32 | 14.71 |
| 8萬至未滿10萬元  | 657   | 100.00 | 90.73 | 43.04 | 32.18 | 12.03 | 2.84  | 0.64  | 1.74 | 9.27  |
| 10萬至未滿12萬元 | 350   | 100.00 | 93.30 | 30.65 | 32.50 | 23.84 | 4.02  | 2.29  | 2.09 | 6.70  |
| 12萬元以上     | 456   | 100.00 | 93.57 | 27.39 | 21.17 | 22.97 | 15.74 | 6.31  | 2.54 | 6.43  |
| 可支配所得五分位組  | **    |        |       |       |       |       |       |       |      |       |
| G1最低可支配所得組 | 1,098 | 100.00 | 16.94 | 15.32 | 0.95  | 0.52  | 0.15  | -     | 1.14 | 83.06 |
| G2         | 1,090 | 100.00 | 42.70 | 36.49 | 5.26  | 0.80  | 0.10  | 0.06  | 1.17 | 57.30 |
| G3         | 1,073 | 100.00 | 73.82 | 58.59 | 12.47 | 2.63  | 0.10  | 0.02  | 1.25 | 26.18 |
| G4         | 1,068 | 100.00 | 88.58 | 57.94 | 23.47 | 5.71  | 1.37  | 0.10  | 1.44 | 11.42 |
| G5最高可支配所得組 | 1,061 | 100.00 | 93.05 | 29.53 | 29.18 | 21.75 | 8.82  | 3.76  | 2.25 | 6.95  |

註1：\*表示卡方檢定 $p < 0.05$ ，即在95%信心水準下，基本資料與題目問項有顯著關係；

\*\*表示卡方檢定 $p < 0.01$ ，即在99%信心水準下，基本資料與題目問項有顯著關係。

註2：a表示該變相的組間期望值小於5的比例超過25%，數值僅供參考。

表10 原住民族家中有無其他具有原住民族身分家人有固定收入

單位：戶、%、人

| 項目別                 | 樣本數   | 總計     | 有     |       |       |       |      |       |      | 沒有    |
|---------------------|-------|--------|-------|-------|-------|-------|------|-------|------|-------|
|                     |       |        |       | 1人    | 2人    | 3人    | 4人   | 5人及以上 | 平均人數 |       |
| 總計(含金馬地區)           | 3,389 | 100.00 | 78.68 | 52.84 | 16.12 | 6.91  | 1.93 | 0.88  | 1.51 | 21.32 |
| 總計                  | 3,377 | 100.00 | 78.68 | 52.91 | 16.05 | 6.91  | 1.93 | 0.87  | 1.50 | 21.32 |
| 行政區域                | **    |        |       |       |       |       |      |       |      |       |
| 山地鄉(區)              | 712   | 100.00 | 95.62 | 56.94 | 22.89 | 10.00 | 3.44 | 2.36  | 1.68 | 4.38  |
| 平地原住民族鄉<br>(鎮、市、區)  | 696   | 100.00 | 87.16 | 56.96 | 18.57 | 7.74  | 3.06 | 0.82  | 1.54 | 12.84 |
| 非原住民族鄉<br>(鎮、市、區)   | 1,970 | 100.00 | 69.56 | 50.02 | 12.69 | 5.50  | 0.99 | 0.35  | 1.41 | 30.44 |
| 新北市                 | 405   | 100.00 | 68.45 | 47.33 | 14.97 | 5.61  | 0.53 | -     | 1.41 | 31.55 |
| 臺北市                 | 143   | 100.00 | 68.57 | 47.14 | 12.86 | 8.57  | -    | -     | 1.44 | 31.43 |
| 桃園市                 | 431   | 100.00 | 66.88 | 47.77 | 11.68 | 5.52  | 1.27 | 0.64  | 1.44 | 33.12 |
| 臺中市                 | 204   | 100.00 | 67.19 | 46.35 | 12.50 | 5.73  | 1.04 | 1.56  | 1.51 | 32.81 |
| 臺南市                 | 69    | 100.00 | 66.33 | 56.12 | 10.20 | -     | -    | -     | 1.15 | 33.67 |
| 高雄市                 | 205   | 100.00 | 65.90 | 47.40 | 15.03 | 3.47  | -    | -     | 1.33 | 34.10 |
| 其他非原住民族鄉<br>(鎮、市、區) | 513   | 100.00 | 75.82 | 56.53 | 11.19 | 6.01  | 1.89 | 0.20  | 1.39 | 24.18 |
| 統計區域                | **    |        |       |       |       |       |      |       |      |       |
| 北部地區                | 313   | 100.00 | 86.70 | 59.74 | 17.78 | 5.82  | 2.51 | 0.85  | 1.50 | 13.30 |
| 中部地區                | 288   | 100.00 | 81.61 | 51.73 | 15.92 | 10.43 | 3.11 | 0.43  | 1.59 | 18.39 |
| 南部地區                | 365   | 100.00 | 84.40 | 58.20 | 14.13 | 8.32  | 2.33 | 1.43  | 1.52 | 15.60 |
| 東部地區                | 843   | 100.00 | 89.90 | 56.88 | 20.24 | 8.14  | 3.21 | 1.42  | 1.58 | 10.10 |
| 新北市                 | 416   | 100.00 | 69.00 | 47.32 | 15.54 | 5.62  | 0.52 | -     | 1.41 | 31.00 |
| 臺北市                 | 143   | 100.00 | 68.57 | 47.14 | 12.86 | 8.57  | -    | -     | 1.44 | 31.43 |
| 桃園市                 | 469   | 100.00 | 69.24 | 48.67 | 13.11 | 5.55  | 1.33 | 0.59  | 1.44 | 30.76 |
| 臺中市                 | 234   | 100.00 | 69.91 | 48.44 | 12.33 | 6.40  | 1.38 | 1.37  | 1.51 | 30.09 |
| 臺南市                 | 69    | 100.00 | 66.33 | 56.12 | 10.20 | -     | -    | -     | 1.15 | 33.67 |
| 高雄市                 | 238   | 100.00 | 69.84 | 48.27 | 16.02 | 4.01  | 0.51 | 1.02  | 1.42 | 30.16 |

註1：\*表示卡方檢定 $p < 0.05$ ，即在95%信心水準下，基本資料與題目問項有顯著關係；

\*\*表示卡方檢定 $p < 0.01$ ，即在99%信心水準下，基本資料與題目問項有顯著關係。

註2：a表示該變相的祖間期望值小於5的比例超過25%，數值僅供參考。

表10-1 原住民族家中有無其他具有原住民族身分家人有固定收入

單位：戶、%、人

| 項目別        | 樣本數   | 總計     | 有     |       |       |       |      |       |      | 沒有    |
|------------|-------|--------|-------|-------|-------|-------|------|-------|------|-------|
|            |       |        |       | 1人    | 2人    | 3人    | 4人   | 5人及以上 | 平均人數 |       |
| 總計(含金馬地區)  | 3,389 | 100.00 | 78.68 | 52.84 | 16.12 | 6.91  | 1.93 | 0.88  | 1.51 | 21.32 |
| 總計         | 3,377 | 100.00 | 78.68 | 52.91 | 16.05 | 6.91  | 1.93 | 0.87  | 1.50 | 21.32 |
| 共同生活人數     |       |        |       |       |       |       |      |       |      |       |
| 1人         | 12    | 100.00 | 81.70 | 37.27 | 23.28 | 12.72 | 8.43 | -     | 1.91 | 18.30 |
| 2人         | 338   | 100.00 | 80.10 | 74.50 | 3.68  | 1.27  | 0.65 | -     | 1.10 | 19.90 |
| 3人         | 641   | 100.00 | 77.71 | 60.44 | 16.16 | 0.60  | 0.34 | 0.16  | 1.25 | 22.29 |
| 4人         | 736   | 100.00 | 76.74 | 51.40 | 15.79 | 8.95  | 0.45 | 0.15  | 1.46 | 23.26 |
| 5人         | 597   | 100.00 | 78.50 | 51.70 | 18.12 | 6.99  | 1.65 | 0.03  | 1.47 | 21.50 |
| 6人         | 415   | 100.00 | 76.83 | 46.15 | 18.28 | 8.98  | 2.14 | 1.28  | 1.62 | 23.17 |
| 7人         | 269   | 100.00 | 82.58 | 46.04 | 18.87 | 10.82 | 5.27 | 1.58  | 1.76 | 17.42 |
| 8人         | 149   | 100.00 | 84.02 | 43.78 | 20.34 | 11.19 | 4.74 | 3.97  | 1.91 | 15.98 |
| 9人或以上      | 218   | 100.00 | 81.22 | 34.18 | 19.13 | 15.08 | 7.51 | 5.32  | 2.22 | 18.78 |
| 家庭月收入總和    |       |        |       |       |       |       |      |       |      |       |
| 未滿2萬元      | 50    | 100.00 | 81.42 | 74.91 | 2.23  | 4.29  | -    | -     | 1.13 | 18.58 |
| 2萬至未滿4萬元   | 315   | 100.00 | 81.33 | 71.83 | 7.47  | 1.32  | 0.52 | 0.19  | 1.15 | 18.67 |
| 4萬至未滿6萬元   | 782   | 100.00 | 78.80 | 65.11 | 12.25 | 1.44  | -    | -     | 1.19 | 21.20 |
| 6萬至未滿8萬元   | 880   | 100.00 | 76.38 | 57.60 | 14.38 | 3.80  | 0.48 | 0.13  | 1.32 | 23.62 |
| 8萬至未滿10萬元  | 596   | 100.00 | 78.64 | 43.02 | 23.32 | 10.44 | 1.33 | 0.54  | 1.64 | 21.36 |
| 10萬至未滿12萬元 | 327   | 100.00 | 81.06 | 36.47 | 24.58 | 15.36 | 3.04 | 1.61  | 1.87 | 18.94 |
| 12萬元以上     | 427   | 100.00 | 79.13 | 30.70 | 17.78 | 16.41 | 9.73 | 4.52  | 2.28 | 20.87 |
| 可支配所得五分位組  |       |        |       |       |       |       |      |       |      |       |
| G1最低可支配所得組 | 186   | 100.00 | 78.58 | 72.73 | 3.05  | 1.91  | 0.89 | -     | 1.12 | 21.42 |
| G2         | 465   | 100.00 | 79.31 | 69.25 | 8.94  | 0.99  | -    | 0.13  | 1.14 | 20.69 |
| G3         | 792   | 100.00 | 77.15 | 61.27 | 12.62 | 2.95  | 0.28 | 0.02  | 1.25 | 22.85 |
| G4         | 946   | 100.00 | 77.44 | 53.54 | 18.02 | 5.12  | 0.55 | 0.21  | 1.40 | 22.56 |
| G5最高可支配所得組 | 988   | 100.00 | 80.82 | 34.16 | 22.73 | 15.54 | 5.68 | 2.70  | 2.03 | 19.18 |

註1：\*表示卡方檢定 $p < 0.05$ ，即在95%信心水準下，基本資料與題目問項有顯著關係；

\*\*表示卡方檢定 $p < 0.01$ ，即在99%信心水準下，基本資料與題目問項有顯著關係。

註2：a表示該變相的祖間期望值小於5的比例超過25%，數值僅供參考。

表11 原住民族每戶每月工作薪水、兼差薪水、加班費、退休金，  
以及從事農林漁牧或自己做生意等的總收入

單位：戶、%、元

| 項目別                 | 樣本數   | 總計     | 未滿<br>10,000元 | 10,000元~<br>未滿<br>20,000元 | 20,000元~<br>未滿<br>30,000元 | 30,000元~<br>未滿<br>40,000元 | 40,000元~<br>未滿<br>50,000元 | 50,000元~<br>未滿<br>60,000元 |
|---------------------|-------|--------|---------------|---------------------------|---------------------------|---------------------------|---------------------------|---------------------------|
| 總計(含金馬地區)           | 5,409 | 100.00 | 3.36          | 6.75                      | 9.93                      | 11.60                     | 10.95                     | 11.08                     |
| 總計                  | 5,391 | 100.00 | 3.37          | 6.76                      | 9.94                      | 11.62                     | 10.96                     | 11.08                     |
| 行政區域                | *     |        |               |                           |                           |                           |                           |                           |
| 山地鄉(區)              | 1,207 | 100.00 | 5.16          | 9.57                      | 11.44                     | 13.23                     | 11.78                     | 10.82                     |
| 平地原住民族鄉<br>(鎮、市、區)  | 1,286 | 100.00 | 6.33          | 11.14                     | 12.10                     | 12.38                     | 9.88                      | 9.00                      |
| 非原住民族鄉<br>(鎮、市、區)   | 2,898 | 100.00 | 1.31          | 3.66                      | 8.36                      | 10.62                     | 11.10                     | 12.12                     |
| 新北市                 | 558   | 100.00 | 0.58          | 1.74                      | 8.72                      | 8.91                      | 9.88                      | 13.18                     |
| 臺北市                 | 203   | 100.00 | 1.51          | 2.01                      | 8.04                      | 11.06                     | 15.58                     | 12.06                     |
| 桃園市                 | 658   | 100.00 | 1.67          | 2.09                      | 8.48                      | 10.57                     | 10.85                     | 12.52                     |
| 臺中市                 | 320   | 100.00 | 1.99          | 4.32                      | 8.31                      | 10.30                     | 11.96                     | 14.29                     |
| 臺南市                 | 102   | 100.00 | 0.69          | 4.14                      | 8.28                      | 12.41                     | 10.34                     | 12.41                     |
| 高雄市                 | 306   | 100.00 | 1.16          | 6.98                      | 12.02                     | 10.47                     | 11.63                     | 9.30                      |
| 其他非原住民族鄉<br>(鎮、市、區) | 750   | 100.00 | 1.33          | 5.19                      | 6.60                      | 11.76                     | 10.52                     | 11.18                     |
| 統計區域                | *     |        |               |                           |                           |                           |                           |                           |
| 北部地區                | 484   | 100.00 | 4.51          | 5.54                      | 10.13                     | 15.56                     | 7.76                      | 10.27                     |
| 中部地區                | 434   | 100.00 | 1.44          | 6.52                      | 12.00                     | 10.86                     | 12.21                     | 10.71                     |
| 南部地區                | 579   | 100.00 | 3.44          | 10.07                     | 6.78                      | 10.49                     | 11.47                     | 10.56                     |
| 東部地區                | 1,565 | 100.00 | 6.13          | 11.03                     | 11.45                     | 12.67                     | 10.58                     | 9.51                      |
| 新北市                 | 579   | 100.00 | 0.80          | 1.80                      | 8.77                      | 8.95                      | 9.77                      | 13.18                     |
| 臺北市                 | 203   | 100.00 | 1.51          | 2.01                      | 8.04                      | 11.06                     | 15.58                     | 12.06                     |
| 桃園市                 | 720   | 100.00 | 1.94          | 2.22                      | 8.69                      | 10.59                     | 11.57                     | 12.58                     |
| 臺中市                 | 358   | 100.00 | 2.08          | 4.77                      | 8.64                      | 9.81                      | 12.21                     | 14.89                     |
| 臺南市                 | 102   | 100.00 | 0.69          | 4.14                      | 8.28                      | 12.41                     | 10.34                     | 12.41                     |
| 高雄市                 | 366   | 100.00 | 2.13          | 7.32                      | 12.86                     | 12.73                     | 11.54                     | 9.27                      |

註：\*表示透過單因子變異數分析(One-way ANOVA)檢定，不同基本資料之平均金額有顯著差異。

表11 原住民族每戶每月工作薪水、兼差薪水、加班費、退休金，  
以及從事農林漁牧或自己做生意等的總收入(續)

單位：戶、%、元

| 項目別                 | 60,000元<br>~未滿<br>70,000元 | 70,000元<br>~未滿<br>80,000元 | 80,000元<br>~未滿<br>90,000元 | 90,000元<br>~未滿<br>100,000<br>元 | 100,000<br>元~未滿<br>130,000<br>元 | 130,000<br>元~未滿<br>1600,000<br>元 | 160,000<br>元以上 | 沒有這<br>項收入 | 平均<br>金額 |
|---------------------|---------------------------|---------------------------|---------------------------|--------------------------------|---------------------------------|----------------------------------|----------------|------------|----------|
| 總計(含金馬地區)           | 8.97                      | 8.01                      | 6.23                      | 5.10                           | 6.46                            | 4.10                             | 1.57           | 5.89       | 57,310   |
| 總計                  | 8.95                      | 8.02                      | 6.22                      | 5.10                           | 6.42                            | 4.07                             | 1.57           | 5.90       | 57,232   |
| 行政區域(新制)            | *                         |                           |                           |                                |                                 |                                  |                |            |          |
| 山地鄉(區)              | 6.51                      | 6.17                      | 4.21                      | 3.30                           | 4.58                            | 3.21                             | 1.28           | 8.76       | 48,365   |
| 平地原住民族鄉<br>(鎮、市、區)  | 7.71                      | 5.43                      | 3.70                      | 4.57                           | 5.49                            | 2.66                             | 0.91           | 8.70       | 47,319   |
| 非原住民族鄉<br>(鎮、市、區)   | 10.52                     | 9.94                      | 8.18                      | 6.09                           | 7.61                            | 5.06                             | 1.97           | 3.47       | 65,323   |
| 新北市                 | 11.63                     | 12.60                     | 8.33                      | 7.95                           | 7.36                            | 6.20                             | 0.78           | 2.13       | 67,936   |
| 臺北市                 | 6.53                      | 8.04                      | 10.55                     | 4.52                           | 7.54                            | 4.52                             | 2.51           | 5.53       | 64,548   |
| 桃園市                 | 11.27                     | 9.74                      | 6.95                      | 5.42                           | 8.48                            | 4.45                             | 1.53           | 5.98       | 62,733   |
| 臺中市                 | 7.97                      | 8.31                      | 9.63                      | 8.31                           | 4.65                            | 3.65                             | 2.99           | 3.32       | 65,498   |
| 臺南市                 | 10.34                     | 8.28                      | 8.28                      | 4.83                           | 8.28                            | 6.21                             | 2.07           | 3.45       | 70,241   |
| 高雄市                 | 10.47                     | 9.30                      | 8.14                      | 4.65                           | 8.14                            | 4.26                             | -              | 3.49       | 58,779   |
| 其他非原住民族鄉<br>(鎮、市、區) | 11.24                     | 9.86                      | 7.88                      | 5.54                           | 7.99                            | 5.68                             | 3.47           | 1.77       | 67,783   |
| 統計區域                | *                         |                           |                           |                                |                                 |                                  |                |            |          |
| 北部地區                | 9.27                      | 7.22                      | 6.24                      | 3.91                           | 7.46                            | 3.70                             | 3.40           | 5.03       | 58,172   |
| 中部地區                | 8.38                      | 10.15                     | 5.04                      | 5.68                           | 4.63                            | 5.78                             | 2.91           | 3.69       | 61,247   |
| 南部地區                | 10.28                     | 6.43                      | 6.36                      | 3.72                           | 6.39                            | 4.62                             | 1.42           | 7.98       | 55,156   |
| 東部地區                | 7.20                      | 5.47                      | 3.91                      | 4.57                           | 5.71                            | 2.38                             | 0.85           | 8.54       | 47,525   |
| 新北市                 | 11.33                     | 12.62                     | 8.63                      | 7.78                           | 7.22                            | 6.10                             | 0.75           | 2.29       | 67,489   |
| 臺北市                 | 6.53                      | 8.04                      | 10.55                     | 4.52                           | 7.54                            | 4.52                             | 2.51           | 5.53       | 64,548   |
| 桃園市                 | 10.61                     | 10.04                     | 6.67                      | 5.17                           | 7.86                            | 4.38                             | 1.50           | 6.19       | 61,634   |
| 臺中市                 | 8.04                      | 8.64                      | 8.92                      | 7.43                           | 4.16                            | 4.48                             | 2.67           | 3.27       | 64,583   |
| 臺南市                 | 10.34                     | 8.28                      | 8.28                      | 4.83                           | 8.28                            | 6.21                             | 2.07           | 3.45       | 70,241   |
| 高雄市                 | 9.41                      | 8.10                      | 6.97                      | 4.22                           | 7.30                            | 3.89                             | 0.50           | 3.75       | 56,263   |

註：\*表示透過單因子變異數分析(One-way ANOVA)檢定，不同基本資料之平均金額有顯著差異。

表11-1 原住民族每戶每月工作薪水、兼差薪水、加班費、退休金，  
以及從事農林漁牧或自己做生意等的總收入

單位：戶、%、元

| 項目別        | 樣本數   | 總計     | 未滿<br>10,000元 | 10,000元~<br>未滿<br>20,000元 | 20,000元~<br>未滿<br>30,000元 | 30,000元~<br>未滿<br>40,000元 | 40,000元~<br>未滿<br>50,000元 | 50,000元~<br>未滿<br>60,000元 |
|------------|-------|--------|---------------|---------------------------|---------------------------|---------------------------|---------------------------|---------------------------|
| 總計(含金馬地區)  | 5,409 | 100.00 | 3.36          | 6.75                      | 9.93                      | 11.60                     | 10.95                     | 11.08                     |
| 總計         | 5,391 | 100.00 | 3.37          | 6.76                      | 9.94                      | 11.62                     | 10.96                     | 11.08                     |
| 共同生活人數     | *     |        |               |                           |                           |                           |                           |                           |
| 1人         | 452   | 100.00 | 14.86         | 17.41                     | 13.09                     | 13.49                     | 2.86                      | 2.59                      |
| 2人         | 825   | 100.00 | 5.57          | 12.18                     | 16.25                     | 16.31                     | 11.08                     | 9.79                      |
| 3人         | 1,019 | 100.00 | 3.30          | 9.41                      | 12.89                     | 13.99                     | 13.63                     | 12.09                     |
| 4人         | 1,048 | 100.00 | 1.51          | 4.22                      | 9.20                      | 10.61                     | 12.89                     | 12.94                     |
| 5人         | 759   | 100.00 | 1.52          | 2.18                      | 7.46                      | 9.44                      | 11.16                     | 11.04                     |
| 6人         | 521   | 100.00 | 0.75          | 2.66                      | 5.28                      | 8.39                      | 10.50                     | 14.05                     |
| 7人         | 325   | 100.00 | 0.43          | 2.81                      | 3.61                      | 8.72                      | 11.83                     | 13.34                     |
| 8人         | 184   | 100.00 | -             | 1.85                      | 3.34                      | 8.05                      | 8.48                      | 13.71                     |
| 9人或以上      | 258   | 100.00 | 0.81          | 0.94                      | 4.95                      | 7.22                      | 7.31                      | 7.99                      |
| 家庭月收入總和    | *     |        |               |                           |                           |                           |                           |                           |
| 未滿2萬元      | 606   | 100.00 | 26.15         | 28.25                     | -                         | -                         | -                         | -                         |
| 2萬至未滿4萬元   | 1,102 | 100.00 | 1.54          | 15.69                     | 43.86                     | 35.89                     | -                         | -                         |
| 4萬至未滿6萬元   | 1,187 | 100.00 | 0.43          | 1.30                      | 3.19                      | 17.04                     | 45.48                     | 32.13                     |
| 6萬至未滿8萬元   | 1,032 | 100.00 | 0.11          | 0.39                      | 0.33                      | 1.41                      | 4.10                      | 19.11                     |
| 8萬至未滿10萬元  | 657   | 100.00 | -             | 0.16                      | 1.68                      | 1.80                      | 0.33                      | 1.44                      |
| 10萬至未滿12萬元 | 350   | 100.00 | -             | -                         | -                         | 0.30                      | 1.12                      | 2.07                      |
| 12萬元以上     | 456   | 100.00 | -             | -                         | -                         | 0.22                      | 0.51                      | 0.47                      |
| 可支配所得五分位組  | *     |        |               |                           |                           |                           |                           |                           |
| G1最低可支配所得組 | 1,098 | 100.00 | 15.38         | 26.67                     | 24.04                     | 3.60                      | 1.35                      | 0.68                      |
| G2         | 1,090 | 100.00 | 0.67          | 5.97                      | 22.33                     | 45.94                     | 17.52                     | 4.69                      |
| G3         | 1,073 | 100.00 | 0.39          | 0.14                      | 1.41                      | 6.19                      | 33.22                     | 41.53                     |
| G4         | 1,068 | 100.00 | 0.10          | 0.38                      | 0.65                      | 0.85                      | 2.07                      | 7.73                      |
| G5最高可支配所得組 | 1,061 | 100.00 | -             | 0.10                      | 0.60                      | 1.02                      | 0.59                      | 0.99                      |

註：\*表示透過單因子變異數分析(One-way ANOVA)檢定，不同基本資料之平均金額有顯著差異。

表11-1 原住民族每戶每月工作薪水、兼差薪水、加班費、退休金，  
以及從事農林漁牧或自己做生意等的總收入(續)

單位：戶、%、元

| 項目別        | 60,000元<br>~未滿<br>70,000元 | 70,000元<br>~未滿<br>80,000元 | 80,000元<br>~未滿<br>90,000元 | 90,000元<br>~未滿<br>100,000<br>元 | 100,000<br>元~未滿<br>130,000<br>元 | 130,000<br>元~未滿<br>160,000<br>元 | 160,000<br>元以上 | 沒有這<br>項收入 | 平均<br>金額 |
|------------|---------------------------|---------------------------|---------------------------|--------------------------------|---------------------------------|---------------------------------|----------------|------------|----------|
| 總計(含金馬地區)  | 8.97                      | 8.01                      | 6.23                      | 5.10                           | 6.46                            | 4.10                            | 1.57           | 5.89       | 57,310   |
| 總計         | 8.95                      | 8.02                      | 6.22                      | 5.10                           | 6.42                            | 4.07                            | 1.57           | 5.90       | 57,232   |
| 共同生活人數     | *                         |                           |                           |                                |                                 |                                 |                |            |          |
| 1人         | 1.04                      | 1.18                      | 0.94                      | -                              | 0.23                            | 0.37                            | -              | 31.94      | 17,222   |
| 2人         | 6.54                      | 4.50                      | 1.79                      | 1.42                           | 1.17                            | 1.47                            | 1.15           | 10.77      | 38,780   |
| 3人         | 8.54                      | 7.88                      | 5.25                      | 3.57                           | 3.20                            | 1.45                            | 0.95           | 3.84       | 49,631   |
| 4人         | 10.70                     | 9.02                      | 7.08                      | 6.10                           | 8.19                            | 3.94                            | 1.45           | 2.15       | 63,387   |
| 5人         | 12.00                     | 12.10                     | 9.75                      | 7.48                           | 8.12                            | 5.58                            | 1.09           | 1.06       | 68,536   |
| 6人         | 10.52                     | 10.56                     | 8.51                      | 9.39                           | 10.54                           | 6.75                            | 1.47           | 0.62       | 72,905   |
| 7人         | 12.58                     | 8.91                      | 7.84                      | 6.66                           | 11.41                           | 8.79                            | 2.73           | 0.33       | 75,652   |
| 8人         | 10.31                     | 6.25                      | 11.94                     | 9.46                           | 10.70                           | 8.47                            | 5.05           | 2.40       | 80,244   |
| 9人或以上      | 7.38                      | 10.81                     | 8.84                      | 7.10                           | 17.01                           | 10.91                           | 6.18           | 2.55       | 86,901   |
| 家庭月收入總和    | *                         |                           |                           |                                |                                 |                                 |                |            |          |
| 未滿2萬元      | -                         | -                         | -                         | -                              | -                               | -                               | -              | 45.60      | 5,545    |
| 2萬至未滿4萬元   | -                         | -                         | -                         | -                              | -                               | -                               | -              | 3.02       | 25,957   |
| 4萬至未滿6萬元   | -                         | -                         | -                         | -                              | -                               | -                               | -              | 0.43       | 45,114   |
| 6萬至未滿8萬元   | 44.15                     | 29.94                     | -                         | -                              | -                               | -                               | 0.10           | 0.35       | 64,208   |
| 8萬至未滿10萬元  | 3.30                      | 15.86                     | 46.95                     | 28.48                          | -                               | -                               | -              | -          | 83,018   |
| 10萬至未滿12萬元 | 0.59                      | 3.28                      | 6.01                      | 20.41                          | 66.21                           | -                               | -              | -          | 105,235  |
| 12萬元以上     | 0.68                      | 1.72                      | 1.28                      | 3.61                           | 25.07                           | 48.17                           | 18.27          | -          | 143,237  |
| 可支配所得五分位組  | *                         |                           |                           |                                |                                 |                                 |                |            |          |
| G1最低可支配所得組 | 0.10                      | 0.29                      | 0.20                      | 0.10                           | 0.10                            | -                               | -              | 27.49      | 13,683   |
| G2         | 1.23                      | 0.18                      | 0.20                      | 0.10                           | -                               | -                               | 0.10           | 1.07       | 34,305   |
| G3         | 11.57                     | 3.45                      | 1.27                      | 0.53                           | -                               | 0.10                            | 0.10           | 0.10       | 52,339   |
| G4         | 31.25                     | 32.98                     | 17.92                     | 5.04                           | 0.50                            | 0.10                            | 0.10           | 0.34       | 71,683   |
| G5最高可支配所得組 | 0.96                      | 3.60                      | 11.87                     | 20.11                          | 32.01                           | 20.49                           | 7.65           | -          | 116,244  |

註：\*表示透過單因子變異數分析(One-way ANOVA)檢定，不同基本資料之平均金額有顯著差異。



表12 原住民族每戶每月接受政府津貼補助、各種社會保險、私人保險總收入

單位：戶、%、元

| 項目別             | 樣本數   | 總計     | 未滿1,000元 | 1,000元~未滿2,000元 | 2,000元~未滿3,000元 | 3,000元~未滿4,000元 | 4,000元~未滿5,000元 | 5,000元~未滿6,000元 |
|-----------------|-------|--------|----------|-----------------|-----------------|-----------------|-----------------|-----------------|
| 總計(含金馬地區)       | 5,409 | 100.00 | 1.55     | 1.23            | 1.91            | 13.14           | 5.24            | 4.16            |
| 總計              | 5,391 | 100.00 | 1.52     | 1.20            | 1.90            | 13.18           | 5.24            | 4.16            |
| 行政區域            | *     |        |          |                 |                 |                 |                 |                 |
| 山地鄉(區)          | 1,207 | 100.00 | 0.92     | 1.72            | 2.06            | 16.78           | 5.59            | 2.48            |
| 平地原住民族鄉(鎮、市、區)  | 1,286 | 100.00 | 1.29     | 0.92            | 1.30            | 15.96           | 6.18            | 3.71            |
| 非原住民族鄉(鎮、市、區)   | 2,898 | 100.00 | 1.87     | 1.10            | 2.10            | 10.45           | 4.67            | 5.06            |
| 新北市             | 558   | 100.00 | 1.16     | 0.78            | 1.16            | 6.01            | 3.68            | 3.29            |
| 臺北市             | 203   | 100.00 | 3.02     | -               | 2.01            | 5.03            | 4.02            | 3.02            |
| 桃園市             | 658   | 100.00 | 1.39     | 0.56            | 2.64            | 13.77           | 6.54            | 6.82            |
| 臺中市             | 320   | 100.00 | 1.00     | 2.99            | 2.33            | 10.30           | 6.64            | 5.32            |
| 臺南市             | 102   | 100.00 | -        | 0.69            | 0.69            | 8.28            | 2.76            | 4.14            |
| 高雄市             | 306   | 100.00 | 1.94     | 0.78            | 3.49            | 13.18           | 5.04            | 5.81            |
| 其他非原住民族鄉(鎮、市、區) | 750   | 100.00 | 3.10     | 1.49            | 1.87            | 11.57           | 3.21            | 5.10            |
| 統計區域            | *     |        |          |                 |                 |                 |                 |                 |
| 北部地區            | 484   | 100.00 | 1.19     | 1.04            | 1.76            | 15.89           | 5.24            | 4.58            |
| 中部地區            | 434   | 100.00 | 2.76     | 2.73            | 2.10            | 8.58            | 2.56            | 4.30            |
| 南部地區            | 579   | 100.00 | 1.92     | 0.18            | 1.52            | 17.56           | 4.25            | 3.16            |
| 東部地區            | 1,565 | 100.00 | 1.18     | 1.48            | 1.67            | 15.39           | 6.67            | 3.44            |
| 新北市             | 579   | 100.00 | 1.12     | 0.87            | 1.12            | 6.15            | 3.67            | 3.18            |
| 臺北市             | 203   | 100.00 | 3.02     | -               | 2.01            | 5.03            | 4.02            | 3.02            |
| 桃園市             | 720   | 100.00 | 1.79     | 0.72            | 2.83            | 14.97           | 6.08            | 6.23            |
| 臺中市             | 358   | 100.00 | 0.89     | 2.67            | 2.08            | 11.33           | 6.24            | 5.06            |
| 臺南市             | 102   | 100.00 | -        | 0.69            | 0.69            | 8.28            | 2.76            | 4.14            |
| 高雄市             | 366   | 100.00 | 1.62     | 0.81            | 2.91            | 14.00           | 5.04            | 5.36            |

註：\*表示透過單因子變異數分析(One-way ANOVA)檢定，不同基本資料之平均金額有顯著差異。

表12 原住民族每戶每月接受政府津貼補助、各種社會保險、私人保險總收入(續)

單位：戶、%、元

| 項目別                 | 6,000元~<br>未滿8,000<br>元 | 8,000元~<br>未滿<br>10,000元 | 10,000元~<br>未滿<br>15,000元 | 15,000元~<br>未滿<br>20,000元 | 20,000元~<br>未滿<br>30,000元 | 30,000元<br>及以上 | 沒有這項<br>收入 | 平均<br>金額 |
|---------------------|-------------------------|--------------------------|---------------------------|---------------------------|---------------------------|----------------|------------|----------|
| 總計(含金馬地區)           | 10.46                   | 3.54                     | 5.32                      | 1.81                      | 1.42                      | 0.26           | 49.95      | 3,503    |
| 總計                  | 10.48                   | 3.55                     | 5.32                      | 1.80                      | 1.43                      | 0.27           | 49.97      | 3,504    |
| 行政區域(新制)            | *                       |                          |                           |                           |                           |                |            |          |
| 山地鄉(區)              | 16.08                   | 5.10                     | 7.85                      | 2.83                      | 1.56                      | 0.31           | 36.71      | 4,639    |
| 平地原住民族鄉<br>(鎮、市、區)  | 15.02                   | 3.24                     | 5.76                      | 1.53                      | 1.28                      | 0.34           | 43.48      | 3,879    |
| 非原住民族鄉<br>(鎮、市、區)   | 6.13                    | 3.04                     | 4.07                      | 1.49                      | 1.43                      | 0.22           | 58.37      | 2,864    |
| 新北市                 | 3.10                    | 2.71                     | 2.33                      | 1.36                      | 2.33                      | 0.39           | 71.71      | 2,407    |
| 臺北市                 | 9.05                    | 2.51                     | 3.52                      | 1.01                      | 1.51                      | -              | 65.33      | 2,440    |
| 桃園市                 | 6.54                    | 4.59                     | 5.15                      | 1.95                      | 1.25                      | 0.28           | 48.54      | 3,502    |
| 臺中市                 | 5.65                    | 2.99                     | 6.64                      | 1.33                      | 1.00                      | 0.33           | 53.49      | 3,136    |
| 臺南市                 | 8.97                    | 2.07                     | 2.76                      | 2.07                      | -                         | 0.69           | 66.90      | 2,649    |
| 高雄市                 | 5.43                    | 1.16                     | 3.88                      | 1.55                      | 1.16                      | -              | 56.59      | 2,647    |
| 其他非原住民族鄉<br>(鎮、市、區) | 7.34                    | 2.98                     | 3.72                      | 1.30                      | 1.41                      | 0.06           | 56.85      | 2,761    |
| 統計區域                | *                       |                          |                           |                           |                           |                |            |          |
| 北部地區                | 9.89                    | 4.32                     | 3.74                      | 1.20                      | 0.70                      | -              | 50.46      | 3,042    |
| 中部地區                | 13.34                   | 1.77                     | 4.80                      | 1.69                      | 0.56                      | -              | 54.82      | 2,886    |
| 南部地區                | 16.82                   | 4.57                     | 9.89                      | 3.62                      | 2.56                      | 0.62           | 33.33      | 5,393    |
| 東部地區                | 13.71                   | 3.99                     | 5.68                      | 1.67                      | 1.36                      | 0.28           | 43.50      | 3,868    |
| 新北市                 | 2.99                    | 2.74                     | 2.24                      | 1.31                      | 2.72                      | 0.37           | 71.53      | 2,470    |
| 臺北市                 | 9.05                    | 2.51                     | 3.52                      | 1.01                      | 1.51                      | -              | 65.33      | 2,440    |
| 桃園市                 | 7.01                    | 4.82                     | 4.91                      | 1.99                      | 1.14                      | 0.25           | 47.27      | 3,496    |
| 臺中市                 | 7.47                    | 2.67                     | 7.76                      | 1.49                      | 0.89                      | 0.30           | 51.15      | 3,358    |
| 臺南市                 | 8.97                    | 2.07                     | 2.76                      | 2.07                      | -                         | 0.69           | 66.90      | 2,649    |
| 高雄市                 | 6.86                    | 1.80                     | 4.24                      | 1.46                      | 1.30                      | 0.17           | 54.43      | 2,917    |

註：\*表示透過單因子變異數分析(One-way ANOVA)檢定，不同基本資料之平均金額有顯著差異。

表12-1 原住民族每戶每月接受政府津貼補助、各種社會保險、私人保險總收入

單位：戶、%、元

| 項目別        | 樣本數   | 總計     | 未滿1,000<br>元 | 1,000元~<br>未滿2,000<br>元 | 2,000元~<br>未滿3,000<br>元 | 3,000元~<br>未滿4,000<br>元 | 4,000元~<br>未滿5,000<br>元 | 5,000元~<br>未滿6,000<br>元 |
|------------|-------|--------|--------------|-------------------------|-------------------------|-------------------------|-------------------------|-------------------------|
| 總計(含金馬地區)  | 5,409 | 100.00 | 1.55         | 1.23                    | 1.91                    | 13.14                   | 5.24                    | 4.16                    |
| 總計         | 5,391 | 100.00 | 1.52         | 1.20                    | 1.90                    | 13.18                   | 5.24                    | 4.16                    |
| 共同生活人數     | *     |        |              |                         |                         |                         |                         |                         |
| 1人         | 452   | 100.00 | 0.86         | 0.41                    | 0.67                    | 20.71                   | 6.64                    | 3.97                    |
| 2人         | 825   | 100.00 | 0.90         | 1.04                    | 2.23                    | 16.11                   | 4.96                    | 2.20                    |
| 3人         | 1,019 | 100.00 | 1.57         | 1.09                    | 1.83                    | 12.83                   | 4.48                    | 4.00                    |
| 4人         | 1,048 | 100.00 | 1.39         | 1.22                    | 1.81                    | 10.48                   | 5.57                    | 3.89                    |
| 5人         | 759   | 100.00 | 1.79         | 1.49                    | 2.12                    | 13.01                   | 4.77                    | 5.54                    |
| 6人         | 521   | 100.00 | 1.75         | 1.61                    | 1.97                    | 11.64                   | 5.82                    | 4.82                    |
| 7人         | 325   | 100.00 | 2.48         | 0.34                    | 2.69                    | 10.93                   | 6.20                    | 7.35                    |
| 8人         | 184   | 100.00 | 0.57         | 3.27                    | 1.97                    | 11.03                   | 3.84                    | 4.48                    |
| 9人或以上      | 258   | 100.00 | 3.19         | 1.32                    | 1.83                    | 10.98                   | 5.26                    | 2.84                    |
| 家庭月收入總和    | *     |        |              |                         |                         |                         |                         |                         |
| 未滿2萬元      | 606   | 100.00 | 0.96         | 0.55                    | 1.02                    | 21.61                   | 8.09                    | 3.54                    |
| 2萬至未滿4萬元   | 1,102 | 100.00 | 0.70         | 1.13                    | 2.26                    | 16.53                   | 4.80                    | 2.97                    |
| 4萬至未滿6萬元   | 1,187 | 100.00 | 1.67         | 1.03                    | 2.40                    | 14.49                   | 6.24                    | 4.37                    |
| 6萬至未滿8萬元   | 1,032 | 100.00 | 1.58         | 1.54                    | 2.02                    | 10.44                   | 4.57                    | 4.60                    |
| 8萬至未滿10萬元  | 657   | 100.00 | 2.06         | 1.81                    | 1.12                    | 8.30                    | 3.92                    | 4.97                    |
| 10萬至未滿12萬元 | 350   | 100.00 | 2.07         | 1.27                    | 2.42                    | 6.97                    | 4.01                    | 3.88                    |
| 12萬元以上     | 456   | 100.00 | 2.50         | 0.94                    | 1.34                    | 8.51                    | 4.21                    | 5.35                    |
| 可支配所得五分位組  | *     |        |              |                         |                         |                         |                         |                         |
| G1最低可支配所得組 | 1,098 | 100.00 | 1.12         | 0.81                    | 1.65                    | 16.21                   | 5.47                    | 3.31                    |
| G2         | 1,090 | 100.00 | 0.73         | 0.74                    | 1.53                    | 17.24                   | 5.58                    | 4.59                    |
| G3         | 1,073 | 100.00 | 1.44         | 1.13                    | 2.74                    | 13.90                   | 6.78                    | 4.62                    |
| G4         | 1,068 | 100.00 | 1.88         | 2.03                    | 2.06                    | 9.59                    | 3.97                    | 3.94                    |
| G5最高可支配所得組 | 1,061 | 100.00 | 2.46         | 1.29                    | 1.53                    | 8.77                    | 4.35                    | 4.36                    |

註：\*表示透過單因子變異數分析(One-way ANOVA)檢定，不同基本資料之平均金額有顯著差異。

表12-1 原住民族每戶每月接受政府津貼補助、各種社會保險、私人保險總收入(續)

單位：戶、%、元

| 項目別                | 6,000元~<br>未滿8,000<br>元 | 8,000元~<br>未滿<br>10,000元 | 10,000元~<br>未滿<br>15,000元 | 15,000元~<br>未滿<br>20,000元 | 20,000元~<br>未滿<br>30,000元 | 30,000元<br>及以上 | 沒有這項<br>收入   | 平均<br>金額     |
|--------------------|-------------------------|--------------------------|---------------------------|---------------------------|---------------------------|----------------|--------------|--------------|
| <b>總計(含金馬地區)</b>   | <b>10.46</b>            | <b>3.54</b>              | <b>5.32</b>               | <b>1.81</b>               | <b>1.42</b>               | <b>0.26</b>    | <b>49.95</b> | <b>3,503</b> |
| <b>總計</b>          | <b>10.48</b>            | <b>3.55</b>              | <b>5.32</b>               | <b>1.80</b>               | <b>1.43</b>               | <b>0.27</b>    | <b>49.97</b> | <b>3,504</b> |
| <b>共同生活人數</b> *    |                         |                          |                           |                           |                           |                |              |              |
| 1人                 | 18.11                   | 3.16                     | 2.53                      | 1.12                      | 1.38                      | -              | 40.44        | 3,678        |
| 2人                 | 11.15                   | 4.75                     | 4.79                      | 1.18                      | 0.40                      | -              | 50.31        | 3,095        |
| 3人                 | 10.44                   | 2.92                     | 4.45                      | 1.47                      | 1.41                      | 0.26           | 53.24        | 3,201        |
| 4人                 | 7.65                    | 2.94                     | 4.28                      | 1.31                      | 1.72                      | 0.10           | 57.64        | 2,946        |
| 5人                 | 7.60                    | 2.91                     | 4.51                      | 1.95                      | 1.21                      | 0.28           | 52.82        | 3,179        |
| 6人                 | 10.40                   | 4.27                     | 7.63                      | 2.11                      | 1.53                      | 1.16           | 45.29        | 4,395        |
| 7人                 | 11.27                   | 4.80                     | 7.41                      | 3.59                      | 0.94                      | -              | 42.00        | 4,160        |
| 8人                 | 13.70                   | 2.72                     | 12.98                     | 2.77                      | 2.03                      | 0.33           | 40.31        | 4,842        |
| 9人或以上              | 11.91                   | 4.78                     | 9.13                      | 4.26                      | 4.27                      | 0.71           | 39.53        | 5,337        |
| <b>家庭月收入總和</b> *   |                         |                          |                           |                           |                           |                |              |              |
| 未滿2萬元              | 20.50                   | 5.15                     | 5.98                      | 2.87                      | -                         | -              | 29.73        | 4,501        |
| 2萬至未滿4萬元           | 10.88                   | 4.00                     | 6.47                      | 1.48                      | 1.66                      | -              | 47.12        | 3,640        |
| 4萬至未滿6萬元           | 9.28                    | 3.25                     | 4.00                      | 1.67                      | 1.40                      | 0.37           | 49.83        | 3,339        |
| 6萬至未滿8萬元           | 9.97                    | 2.53                     | 5.15                      | 1.62                      | 1.74                      | 0.17           | 54.08        | 3,252        |
| 8萬至未滿10萬元          | 7.03                    | 3.46                     | 5.40                      | 1.22                      | 1.07                      | -              | 59.64        | 2,766        |
| 10萬至未滿12萬元         | 4.84                    | 2.35                     | 5.77                      | 2.70                      | 2.60                      | 0.59           | 60.52        | 3,374        |
| 12萬元以上             | 9.77                    | 4.47                     | 4.99                      | 2.04                      | 1.74                      | 1.34           | 52.79        | 4,008        |
| <b>可支配所得五分位組</b> * |                         |                          |                           |                           |                           |                |              |              |
| G1最低可支配所得組         | 17.49                   | 4.70                     | 4.98                      | 2.15                      | 1.21                      | -              | 40.90        | 4,003        |
| G2                 | 10.69                   | 3.81                     | 6.55                      | 1.96                      | 1.52                      | 0.18           | 44.87        | 3,869        |
| G3                 | 9.19                    | 3.13                     | 4.25                      | 1.39                      | 1.19                      | 0.33           | 49.91        | 3,256        |
| G4                 | 7.37                    | 3.07                     | 5.28                      | 1.07                      | 1.81                      | 0.06           | 57.87        | 2,934        |
| G5最高可支配所得組         | 7.43                    | 2.99                     | 5.51                      | 2.42                      | 1.41                      | 0.77           | 56.71        | 3,435        |

註：\*表示透過單因子變異數分析(One-way ANOVA)檢定，不同基本資料之平均金額有顯著差異。

表13 原住民族每戶每月接受紅白包禮金、私人發給救濟金、慰問金、  
向私人借助房屋省下房租總收入

單位：戶、%、元

| 項目別                 | 樣本數   | 總計     | 未滿1,000<br>元 | 1,000元~<br>未滿2,000<br>元 | 2,000元~<br>未滿3,000<br>元 | 3,000元~<br>未滿4,000<br>元 | 4,000元~<br>未滿5,000<br>元 | 5,000元~<br>未滿6,000<br>元 |
|---------------------|-------|--------|--------------|-------------------------|-------------------------|-------------------------|-------------------------|-------------------------|
| 總計(含金馬地區)           | 5,409 | 100.00 | 4.55         | 2.90                    | 1.24                    | 0.53                    | 0.45                    | 0.26                    |
| 總計                  | 5,391 | 100.00 | 4.48         | 2.89                    | 1.24                    | 0.53                    | 0.43                    | 0.26                    |
| <b>行政區域</b>         |       |        |              |                         |                         |                         |                         |                         |
| 山地鄉(區)              | 1,207 | 100.00 | 7.33         | 5.15                    | 2.11                    | 0.82                    | 0.69                    | 0.18                    |
| 平地原住民族鄉<br>(鎮、市、區)  | 1,286 | 100.00 | 4.31         | 3.57                    | 1.20                    | 0.86                    | 0.50                    | 0.43                    |
| 非原住民族鄉<br>(鎮、市、區)   | 2,898 | 100.00 | 3.37         | 1.65                    | 0.90                    | 0.26                    | 0.30                    | 0.21                    |
| 新北市                 | 558   | 100.00 | 2.71         | 2.33                    | 0.97                    | 0.19                    | 0.39                    | 0.19                    |
| 臺北市                 | 203   | 100.00 | 0.50         | 1.01                    | 1.01                    | 0.50                    | -                       | -                       |
| 桃園市                 | 658   | 100.00 | 2.78         | 1.53                    | 0.70                    | 0.14                    | 0.14                    | 0.28                    |
| 臺中市                 | 320   | 100.00 | 3.65         | 1.00                    | 1.33                    | 0.33                    | -                       | 0.33                    |
| 臺南市                 | 102   | 100.00 | 2.07         | -                       | 0.69                    | -                       | -                       | -                       |
| 高雄市                 | 306   | 100.00 | 4.65         | 1.55                    | 1.94                    | -                       | 0.78                    | 0.39                    |
| 其他非原住民族鄉<br>(鎮、市、區) | 750   | 100.00 | 4.68         | 1.96                    | 0.43                    | 0.45                    | 0.43                    | 0.14                    |
| <b>統計區域</b> *       |       |        |              |                         |                         |                         |                         |                         |
| 北部地區                | 484   | 100.00 | 2.92         | 1.38                    | 0.43                    | 0.21                    | 0.47                    | 0.21                    |
| 中部地區                | 434   | 100.00 | 5.49         | 3.20                    | 1.27                    | 0.04                    | 0.24                    | -                       |
| 南部地區                | 579   | 100.00 | 8.33         | 3.82                    | 1.16                    | 0.76                    | 0.20                    | 0.18                    |
| 東部地區                | 1,565 | 100.00 | 4.30         | 4.13                    | 1.84                    | 1.10                    | 0.66                    | 0.43                    |
| 新北市                 | 579   | 100.00 | 2.74         | 2.83                    | 0.93                    | 0.19                    | 0.61                    | 0.19                    |
| 臺北市                 | 203   | 100.00 | 0.50         | 1.01                    | 1.01                    | 0.50                    | -                       | -                       |
| 桃園市                 | 720   | 100.00 | 3.58         | 2.23                    | 0.64                    | 0.23                    | 0.13                    | 0.25                    |
| 臺中市                 | 358   | 100.00 | 6.90         | 2.40                    | 1.49                    | 0.30                    | -                       | 0.30                    |
| 臺南市                 | 102   | 100.00 | 2.07         | -                       | 0.69                    | -                       | -                       | -                       |
| 高雄市                 | 366   | 100.00 | 5.05         | 1.46                    | 1.62                    | 0.17                    | 1.15                    | 0.32                    |

註：\*表示透過單因子變異數分析(One-way ANOVA)檢定，不同基本資料之平均金額有顯著差異。

表13 原住民族每戶每月接受紅白包禮金、私人發給救濟金、慰問金、  
向私人借助房屋省下房租總收入(續)

單位：戶、%、元

| 項目別                 | 6,000元~<br>未滿8,000<br>元 | 8,000元~<br>未滿<br>10,000元 | 10,000元~<br>未滿<br>15,000元 | 15,000元~<br>未滿<br>20,000元 | 20,000元~<br>未滿<br>30,000元 | 30,000元<br>及以上 | 沒有這項<br>收入 | 平均<br>金額 |
|---------------------|-------------------------|--------------------------|---------------------------|---------------------------|---------------------------|----------------|------------|----------|
| 總計(含金馬地區)           | 0.24                    | 0.19                     | 0.24                      | 0.15                      | 0.16                      | 0.04           | 89.04      | 311      |
| 總計                  | 0.24                    | 0.18                     | 0.24                      | 0.15                      | 0.16                      | 0.04           | 89.15      | 308      |
| 行政區域(新制)            |                         |                          |                           |                           |                           |                |            |          |
| 山地鄉(區)              | 0.50                    | 0.06                     | 0.26                      | 0.35                      | 0.18                      | 0.08           | 82.29      | 447      |
| 平地原住民族鄉<br>(鎮、市、區)  | 0.33                    | 0.16                     | 0.26                      | 0.16                      | 0.16                      | -              | 88.05      | 321      |
| 非原住民族鄉<br>(鎮、市、區)   | 0.10                    | 0.24                     | 0.21                      | 0.07                      | 0.16                      | 0.04           | 92.50      | 244      |
| 新北市                 | -                       | 0.19                     | 0.39                      | -                         | 0.39                      | -              | 92.25      | 270      |
| 臺北市                 | -                       | -                        | -                         | 0.50                      | -                         | -              | 96.48      | 148      |
| 桃園市                 | 0.28                    | 0.28                     | 0.28                      | 0.14                      | -                         | -              | 93.46      | 184      |
| 臺中市                 | -                       | 0.33                     | 0.33                      | -                         | -                         | -              | 92.69      | 168      |
| 臺南市                 | -                       | 0.69                     | -                         | -                         | -                         | -              | 96.55      | 90       |
| 高雄市                 | -                       | -                        | -                         | -                         | 0.39                      | -              | 90.31      | 248      |
| 其他非原住民族鄉<br>(鎮、市、區) | 0.14                    | 0.30                     | 0.15                      | -                         | 0.15                      | 0.15           | 91.01      | 355      |
| 統計區域                |                         |                          |                           |                           |                           |                |            |          |
| 北部地區                | 0.22                    | 0.22                     | -                         | 0.22                      | -                         | -              | 93.70      | 161      |
| 中部地區                | 0.52                    | 0.28                     | 0.04                      | 0.25                      | 0.28                      | -              | 88.38      | 301      |
| 南部地區                | 0.54                    | -                        | 0.74                      | 0.36                      | 0.20                      | 0.20           | 83.52      | 616      |
| 東部地區                | 0.27                    | 0.13                     | 0.20                      | 0.13                      | 0.19                      | 0.06           | 86.54      | 374      |
| 新北市                 | -                       | 0.19                     | 0.37                      | -                         | 0.37                      | -              | 91.58      | 281      |
| 臺北市                 | -                       | -                        | -                         | 0.50                      | -                         | -              | 96.48      | 148      |
| 桃園市                 | 0.25                    | 0.36                     | 0.25                      | 0.13                      | -                         | -              | 91.95      | 199      |
| 臺中市                 | -                       | 0.30                     | 0.30                      | -                         | -                         | -              | 88.02      | 198      |
| 臺南市                 | -                       | 0.69                     | -                         | -                         | -                         | -              | 96.55      | 90       |
| 高雄市                 | 0.17                    | -                        | -                         | -                         | 0.32                      | -              | 89.74      | 255      |

註：\*表示透過單因子變異數分析(One-way ANOVA)檢定，不同基本資料之平均金額有顯著差異。

表13-1 原住民族每戶每月接受紅白包禮金、私人發給救濟金、慰問金、  
向私人借助房屋省下房租總收入

單位：戶、%、元

| 項目別        | 樣本數   | 總計     | 未滿1,000<br>元 | 1,000元~<br>未滿2,000<br>元 | 2,000元~<br>未滿3,000<br>元 | 3,000元~<br>未滿4,000<br>元 | 4,000元~<br>未滿5,000<br>元 | 5,000元~<br>未滿6,000<br>元 |
|------------|-------|--------|--------------|-------------------------|-------------------------|-------------------------|-------------------------|-------------------------|
| 總計(含金馬地區)  | 5,409 | 100.00 | 4.55         | 2.90                    | 1.24                    | 0.53                    | 0.45                    | 0.26                    |
| 總計         | 5,391 | 100.00 | 4.48         | 2.89                    | 1.24                    | 0.53                    | 0.43                    | 0.26                    |
| 共同生活人數     |       |        |              |                         |                         |                         |                         |                         |
| 1人         | 452   | 100.00 | 6.43         | 3.14                    | 0.86                    | 0.25                    | 0.74                    | -                       |
| 2人         | 825   | 100.00 | 5.44         | 3.04                    | 0.99                    | 0.56                    | 0.31                    | 0.13                    |
| 3人         | 1,019 | 100.00 | 4.11         | 2.62                    | 1.13                    | 0.53                    | 0.54                    | 0.22                    |
| 4人         | 1,048 | 100.00 | 3.56         | 2.23                    | 1.49                    | 0.62                    | 0.49                    | 0.32                    |
| 5人         | 759   | 100.00 | 3.65         | 3.23                    | 0.92                    | 0.27                    | 0.28                    | 0.70                    |
| 6人         | 521   | 100.00 | 5.23         | 2.25                    | 1.70                    | 0.22                    | 0.46                    | 0.37                    |
| 7人         | 325   | 100.00 | 4.93         | 3.10                    | 1.34                    | 0.95                    | 0.32                    | -                       |
| 8人         | 184   | 100.00 | 4.17         | 3.17                    | 2.45                    | 0.83                    | -                       | -                       |
| 9人或以上      | 258   | 100.00 | 3.78         | 5.55                    | 1.25                    | 1.13                    | 0.50                    | -                       |
| 家庭月收入總和    |       |        |              |                         |                         |                         |                         |                         |
| 未滿2萬元      | 606   | 100.00 | 8.20         | 2.57                    | 0.80                    | 0.33                    | 0.70                    | -                       |
| 2萬至未滿4萬元   | 1,102 | 100.00 | 4.24         | 3.26                    | 1.34                    | 0.30                    | 0.54                    | 0.10                    |
| 4萬至未滿6萬元   | 1,187 | 100.00 | 4.34         | 3.12                    | 1.04                    | 0.67                    | 0.30                    | 0.34                    |
| 6萬至未滿8萬元   | 1,032 | 100.00 | 3.10         | 2.46                    | 1.70                    | 0.37                    | 0.27                    | 0.32                    |
| 8萬至未滿10萬元  | 657   | 100.00 | 2.99         | 2.58                    | 0.96                    | 0.63                    | 0.30                    | 0.52                    |
| 10萬至未滿12萬元 | 350   | 100.00 | 4.05         | 1.45                    | 1.15                    | 0.86                    | -                       | -                       |
| 12萬元以上     | 456   | 100.00 | 6.09         | 4.35                    | 1.59                    | 0.90                    | 1.08                    | 0.45                    |
| 可支配所得五分位組  |       |        |              |                         |                         |                         |                         |                         |
| G1最低可支配所得組 | 1,098 | 100.00 | 6.41         | 2.30                    | 0.83                    | 0.38                    | 0.44                    | 0.10                    |
| G2         | 1,090 | 100.00 | 4.05         | 4.07                    | 1.66                    | 0.38                    | 0.49                    | 0.08                    |
| G3         | 1,073 | 100.00 | 4.05         | 2.50                    | 1.11                    | 0.66                    | 0.49                    | 0.49                    |
| G4         | 1,068 | 100.00 | 3.12         | 2.46                    | 1.04                    | 0.55                    | 0.30                    | 0.32                    |
| G5最高可支配所得組 | 1,061 | 100.00 | 4.73         | 3.12                    | 1.59                    | 0.67                    | 0.45                    | 0.30                    |

註：\*表示透過單因子變異數分析(One-way ANOVA)檢定，不同基本資料之平均金額有顯著差異。

表13-1 原住民族每戶每月接受紅白包禮金、私人發給救濟金、慰問金、向私人借助房屋省下房租總收入(續)

單位：戶、%、元

| 項目別        | 6,000元~<br>未滿8,000<br>元 | 8,000元~<br>未滿<br>10,000元 | 10,000元~<br>未滿<br>15,000元 | 15,000元~<br>未滿<br>20,000元 | 20,000元~<br>未滿<br>30,000元 | 30,000元<br>及以上 | 沒有這項<br>收入 | 平均金額 |
|------------|-------------------------|--------------------------|---------------------------|---------------------------|---------------------------|----------------|------------|------|
| 總計(含金馬地區)  | 0.24                    | 0.19                     | 0.24                      | 0.15                      | 0.16                      | 0.04           | 89.04      | 311  |
| 總計         | 0.24                    | 0.18                     | 0.24                      | 0.15                      | 0.16                      | 0.04           | 89.15      | 308  |
| 共同生活人數     |                         |                          |                           |                           |                           |                |            |      |
| 1人         | 0.23                    | -                        | 0.23                      | -                         | -                         | 0.20           | 87.92      | 273  |
| 2人         | 0.40                    | 0.22                     | 0.13                      | 0.13                      | 0.27                      | 0.14           | 88.24      | 432  |
| 3人         | 0.06                    | 0.43                     | 0.30                      | 0.10                      | 0.22                      | -              | 89.74      | 296  |
| 4人         | 0.29                    | 0.07                     | -                         | 0.20                      | 0.10                      | -              | 90.63      | 238  |
| 5人         | 0.12                    | 0.12                     | 0.31                      | 0.14                      | 0.16                      | -              | 90.10      | 271  |
| 6人         | 0.42                    | -                        | 0.58                      | -                         | 0.21                      | -              | 88.55      | 305  |
| 7人         | -                       | 0.61                     | 0.32                      | 0.33                      | -                         | -              | 88.11      | 305  |
| 8人         | 0.57                    | -                        | -                         | -                         | 0.50                      | -              | 88.31      | 325  |
| 9人或以上      | 0.40                    | -                        | 0.45                      | 0.76                      | -                         | -              | 86.18      | 412  |
| 家庭月收入總和    |                         |                          |                           |                           |                           |                |            |      |
| 未滿2萬元      | 0.17                    | 0.36                     | -                         | -                         | -                         | -              | 86.87      | 187  |
| 2萬至未滿4萬元   | 0.21                    | 0.19                     | 0.28                      | 0.09                      | -                         | -              | 89.45      | 227  |
| 4萬至未滿6萬元   | 0.26                    | 0.06                     | 0.10                      | 0.09                      | 0.10                      | 0.08           | 89.50      | 259  |
| 6萬至未滿8萬元   | 0.20                    | 0.28                     | 0.29                      | 0.09                      | 0.19                      | -              | 90.72      | 277  |
| 8萬至未滿10萬元  | -                       | 0.11                     | 0.32                      | 0.16                      | 0.35                      | -              | 91.07      | 308  |
| 10萬至未滿12萬元 | -                       | -                        | -                         | -                         | 0.34                      | -              | 92.15      | 186  |
| 12萬元以上     | 1.04                    | 0.26                     | 0.70                      | 0.93                      | 0.47                      | 0.25           | 81.90      | 957  |
| 可支配所得五分位組  |                         |                          |                           |                           |                           |                |            |      |
| G1最低可支配所得組 | 0.21                    | 0.20                     | 0.28                      | 0.09                      | -                         | -              | 88.77      | 210  |
| G2         | 0.28                    | 0.29                     | 0.02                      | -                         | 0.19                      | 0.08           | 88.40      | 294  |
| G3         | 0.20                    | 0.07                     | 0.38                      | 0.18                      | -                         | -              | 89.87      | 257  |
| G4         | 0.10                    | 0.17                     | 0.20                      | 0.10                      | 0.31                      | -              | 91.34      | 271  |
| G5最高可支配所得組 | 0.45                    | 0.18                     | 0.30                      | 0.40                      | 0.31                      | 0.11           | 87.39      | 513  |

註：\*表示透過單因子變異數分析(One-way ANOVA)檢定，不同基本資料之平均金額有顯著差異。



表14 原住民族每戶每月存款利息、跟會利息、股票利息、各種投資利息總收入

單位：戶、%、元

| 項目別                 | 樣本數   | 總計     | 未滿1,000<br>元 | 1,000元~<br>未滿2,000<br>元 | 2,000元~<br>未滿3,000<br>元 | 3,000元~<br>未滿4,000<br>元 | 4,000元~<br>未滿5,000<br>元 | 5,000元~<br>未滿6,000<br>元 |
|---------------------|-------|--------|--------------|-------------------------|-------------------------|-------------------------|-------------------------|-------------------------|
| 總計(含金馬地區)           | 5,409 | 100.00 | 19.89        | 3.37                    | 1.50                    | 0.66                    | 0.64                    | 0.42                    |
| 總計                  | 5,391 | 100.00 | 19.83        | 3.37                    | 1.48                    | 0.66                    | 0.64                    | 0.43                    |
| <b>行政區域</b>         |       |        |              |                         |                         |                         |                         |                         |
| 山地鄉(區)              | 1,207 | 100.00 | 18.54        | 2.65                    | 1.07                    | 0.53                    | 0.76                    | 0.64                    |
| 平地原住民族鄉<br>(鎮、市、區)  | 1,286 | 100.00 | 21.91        | 2.44                    | 1.21                    | 0.43                    | 0.22                    | 0.09                    |
| 非原住民族鄉<br>(鎮、市、區)   | 2,898 | 100.00 | 19.44        | 4.07                    | 1.76                    | 0.81                    | 0.78                    | 0.49                    |
| 新北市                 | 558   | 100.00 | 13.37        | 6.40                    | 3.29                    | 0.97                    | 0.39                    | -                       |
| 臺北市                 | 203   | 100.00 | 10.55        | 4.02                    | 3.02                    | 1.01                    | 1.01                    | 0.50                    |
| 桃園市                 | 658   | 100.00 | 22.53        | 3.20                    | 1.53                    | 0.97                    | 0.56                    | 0.97                    |
| 臺中市                 | 320   | 100.00 | 20.27        | 3.65                    | 1.00                    | -                       | 1.99                    | 0.66                    |
| 臺南市                 | 102   | 100.00 | 15.86        | 3.45                    | 4.83                    | 0.69                    | 0.69                    | 0.69                    |
| 高雄市                 | 306   | 100.00 | 6.59         | 2.33                    | 0.78                    | 0.78                    | 0.78                    | -                       |
| 其他非原住民族鄉<br>(鎮、市、區) | 750   | 100.00 | 29.04        | 4.10                    | 0.81                    | 0.89                    | 0.70                    | 0.52                    |
| <b>統計區域</b> *       |       |        |              |                         |                         |                         |                         |                         |
| 北部地區                | 484   | 100.00 | 25.80        | 1.37                    | 0.67                    | 0.87                    | 0.70                    | 0.22                    |
| 中部地區                | 434   | 100.00 | 36.83        | 4.24                    | 0.53                    | 0.53                    | 0.15                    | 0.53                    |
| 南部地區                | 579   | 100.00 | 17.29        | 3.13                    | 1.03                    | 0.42                    | 0.90                    | 0.58                    |
| 東部地區                | 1,565 | 100.00 | 20.71        | 3.09                    | 1.34                    | 0.54                    | 0.19                    | 0.10                    |
| 新北市                 | 579   | 100.00 | 12.90        | 6.40                    | 3.18                    | 0.93                    | 0.37                    | -                       |
| 臺北市                 | 203   | 100.00 | 10.55        | 4.02                    | 3.02                    | 1.01                    | 1.01                    | 0.50                    |
| 桃園市                 | 720   | 100.00 | 21.63        | 3.03                    | 1.40                    | 0.89                    | 0.51                    | 0.89                    |
| 臺中市                 | 358   | 100.00 | 19.33        | 3.27                    | 1.50                    | 0.30                    | 2.99                    | 1.80                    |
| 臺南市                 | 102   | 100.00 | 15.86        | 3.45                    | 4.83                    | 0.69                    | 0.69                    | 0.69                    |
| 高雄市                 | 366   | 100.00 | 6.17         | 2.11                    | 0.65                    | 0.65                    | 0.81                    | -                       |

註：\*表示透過單因子變異數分析(One-way ANOVA)檢定，不同基本資料之平均金額有顯著差異。

表14 原住民族每戶每月存款利息、跟會利息、股票利息、各種投資利息總收入(續)

單位：戶、%、元

| 項目別                 | 6,000元~<br>未滿8,000<br>元 | 8,000元~<br>未滿<br>10,000元 | 10,000元~<br>未滿<br>15,000元 | 15,000元~<br>未滿<br>20,000元 | 20,000元~<br>未滿<br>30,000元 | 30,000元<br>及以上 | 沒有這項<br>收入 | 平均<br>金額 |
|---------------------|-------------------------|--------------------------|---------------------------|---------------------------|---------------------------|----------------|------------|----------|
| 總計(含金馬地區)           | 0.23                    | 0.43                     | 0.89                      | 0.14                      | 0.08                      | 0.10           | 71.65      | 515      |
| 總計                  | 0.23                    | 0.44                     | 0.89                      | 0.14                      | 0.08                      | 0.11           | 71.73      | 514      |
| 行政區域(新制)            |                         |                          |                           |                           |                           |                |            |          |
| 山地鄉(區)              | 0.09                    | 0.08                     | 0.72                      | 0.08                      | -                         | 0.09           | 74.77      | 406      |
| 平地原住民族鄉<br>(鎮、市、區)  | 0.25                    | 0.35                     | 0.41                      | 0.17                      | 0.08                      | 0.18           | 72.27      | 414      |
| 非原住民族鄉<br>(鎮、市、區)   | 0.29                    | 0.62                     | 1.17                      | 0.15                      | 0.11                      | 0.08           | 70.22      | 604      |
| 新北市                 | 0.58                    | -                        | 2.33                      | 0.19                      | 0.19                      | -              | 72.29      | 710      |
| 臺北市                 | -                       | 2.01                     | 1.51                      | 0.50                      | -                         | -              | 75.88      | 754      |
| 桃園市                 | 0.28                    | 0.42                     | 0.97                      | -                         | 0.14                      | -              | 68.43      | 525      |
| 臺中市                 | -                       | 0.66                     | 1.00                      | -                         | 0.33                      | 0.33           | 70.10      | 674      |
| 臺南市                 | -                       | -                        | -                         | -                         | -                         | -              | 73.79      | 345      |
| 高雄市                 | -                       | 0.78                     | 0.39                      | 0.39                      | -                         | 0.39           | 86.82      | 568      |
| 其他非原住民族鄉<br>(鎮、市、區) | 0.43                    | 0.90                     | 0.93                      | 0.16                      | -                         | -              | 61.53      | 573      |
| 統計區域                | *                       |                          |                           |                           |                           |                |            |          |
| 北部地區                | 0.67                    | 0.22                     | 0.44                      | -                         | -                         | -              | 69.03      | 363      |
| 中部地區                | -                       | 0.24                     | 0.92                      | 0.28                      | -                         | 0.04           | 55.69      | 523      |
| 南部地區                | 0.18                    | 0.80                     | 0.50                      | -                         | -                         | 0.18           | 75.01      | 482      |
| 東部地區                | 0.20                    | 0.35                     | 0.55                      | 0.20                      | 0.07                      | 0.14           | 72.53      | 424      |
| 新北市                 | 0.56                    | -                        | 2.24                      | 0.19                      | 0.19                      | -              | 73.03      | 689      |
| 臺北市                 | -                       | 2.01                     | 1.51                      | 0.50                      | -                         | -              | 75.88      | 754      |
| 桃園市                 | 0.25                    | 0.38                     | 0.89                      | -                         | 0.13                      | -              | 70.00      | 487      |
| 臺中市                 | -                       | 0.59                     | 1.80                      | -                         | 0.30                      | 0.30           | 67.82      | 869      |
| 臺南市                 | -                       | -                        | -                         | -                         | -                         | -              | 73.79      | 345      |
| 高雄市                 | -                       | 0.65                     | 0.32                      | 0.32                      | -                         | 0.32           | 87.99      | 488      |

註：\*表示透過單因子變異數分析(One-way ANOVA)檢定，不同基本資料之平均金額有顯著差異。

表14-1 原住民族每戶每月存款利息、跟會利息、股票利息、各種投資利息總收入

單位：戶、%、元

| 項目別        | 樣本數   | 總計     | 未滿1,000<br>元 | 1,000元~<br>未滿2,000<br>元 | 2,000元~<br>未滿3,000<br>元 | 3,000元~<br>未滿4,000<br>元 | 4,000元~<br>未滿5,000<br>元 | 5,000元~<br>未滿6,000<br>元 |
|------------|-------|--------|--------------|-------------------------|-------------------------|-------------------------|-------------------------|-------------------------|
| 總計(含金馬地區)  | 5,409 | 100.00 | 19.89        | 3.37                    | 1.50                    | 0.66                    | 0.64                    | 0.42                    |
| 總計         | 5,391 | 100.00 | 19.83        | 3.37                    | 1.48                    | 0.66                    | 0.64                    | 0.43                    |
| 共同生活人數     | *     |        |              |                         |                         |                         |                         |                         |
| 1人         | 452   | 100.00 | 18.45        | 0.70                    | -                       | -                       | 0.23                    | -                       |
| 2人         | 825   | 100.00 | 20.94        | 2.74                    | 1.48                    | 0.68                    | 0.61                    | 1.03                    |
| 3人         | 1,019 | 100.00 | 20.20        | 3.29                    | 1.46                    | 0.68                    | 0.41                    | 0.21                    |
| 4人         | 1,048 | 100.00 | 19.18        | 3.64                    | 1.43                    | 0.85                    | 0.69                    | 0.59                    |
| 5人         | 759   | 100.00 | 19.56        | 3.42                    | 2.04                    | 0.52                    | 0.65                    | 0.30                    |
| 6人         | 521   | 100.00 | 20.22        | 4.95                    | 1.80                    | 0.79                    | 1.24                    | -                       |
| 7人         | 325   | 100.00 | 17.50        | 4.67                    | 2.31                    | 0.91                    | 1.03                    | 0.28                    |
| 8人         | 184   | 100.00 | 19.92        | 4.83                    | 1.76                    | 1.00                    | 0.63                    | -                       |
| 9人或以上      | 258   | 100.00 | 22.70        | 3.16                    | 0.79                    | 0.44                    | 0.46                    | 1.18                    |
| 家庭月收入總和    | *     |        |              |                         |                         |                         |                         |                         |
| 未滿2萬元      | 606   | 100.00 | 13.72        | 0.34                    | -                       | -                       | 0.33                    | -                       |
| 2萬至未滿4萬元   | 1,102 | 100.00 | 15.44        | 1.32                    | 0.68                    | 0.20                    | -                       | -                       |
| 4萬至未滿6萬元   | 1,187 | 100.00 | 19.18        | 1.96                    | 0.34                    | 0.25                    | 0.05                    | 0.24                    |
| 6萬至未滿8萬元   | 1,032 | 100.00 | 22.36        | 4.39                    | 1.58                    | 0.65                    | 0.77                    | 0.40                    |
| 8萬至未滿10萬元  | 657   | 100.00 | 23.82        | 5.83                    | 2.97                    | 1.25                    | 2.20                    | 0.64                    |
| 10萬至未滿12萬元 | 350   | 100.00 | 27.60        | 6.05                    | 1.22                    | 2.37                    | 0.09                    | 0.31                    |
| 12萬元以上     | 456   | 100.00 | 22.80        | 8.05                    | 6.16                    | 1.54                    | 2.02                    | 2.36                    |
| 可支配所得五分位組  | *     |        |              |                         |                         |                         |                         |                         |
| G1最低可支配所得組 | 1,098 | 100.00 | 13.49        | 0.78                    | 0.29                    | -                       | 0.18                    | -                       |
| G2         | 1,090 | 100.00 | 16.64        | 1.84                    | 0.68                    | 0.29                    | -                       | 0.15                    |
| G3         | 1,073 | 100.00 | 21.03        | 2.18                    | 0.57                    | 0.34                    | 0.29                    | 0.28                    |
| G4         | 1,068 | 100.00 | 23.74        | 4.95                    | 2.13                    | 0.96                    | 1.16                    | 0.41                    |
| G5最高可支配所得組 | 1,061 | 100.00 | 24.51        | 7.21                    | 3.80                    | 1.74                    | 1.61                    | 1.31                    |

註：\*表示透過單因子變異數分析(One-way ANOVA)檢定，不同基本資料之平均金額有顯著差異。

表14-1 原住民族每戶每月存款利息、跟會利息、股票利息、各種投資利息總收入  
(續)

單位：戶、%、元

| 項目別        | 6,000元~<br>未滿8,000<br>元 | 8,000元~<br>未滿<br>10,000元 | 10,000元~<br>未滿<br>15,000元 | 15,000元~<br>未滿<br>20,000元 | 20,000元~<br>未滿<br>30,000元 | 30,000元<br>及以上 | 沒有這項<br>收入 | 平均<br>金額 |
|------------|-------------------------|--------------------------|---------------------------|---------------------------|---------------------------|----------------|------------|----------|
| 總計(含金馬地區)  | 0.23                    | 0.43                     | 0.89                      | 0.14                      | 0.08                      | 0.10           | 71.65      | 515      |
| 總計         | 0.23                    | 0.44                     | 0.89                      | 0.14                      | 0.08                      | 0.11           | 71.73      | 514      |
| 共同生活人數     | *                       |                          |                           |                           |                           |                |            |          |
| 1人         | -                       | -                        | 0.55                      | -                         | 0.24                      | -              | 79.84      | 241      |
| 2人         | 0.39                    | 0.28                     | 0.65                      | 0.13                      | -                         | 0.27           | 70.80      | 572      |
| 3人         | 0.21                    | 0.62                     | 1.52                      | 0.21                      | -                         | -              | 71.19      | 538      |
| 4人         | 0.29                    | 0.31                     | 0.94                      | 0.10                      | 0.29                      | -              | 71.69      | 535      |
| 5人         | 0.26                    | 0.42                     | 0.70                      | -                         | -                         | 0.28           | 71.84      | 520      |
| 6人         | 0.20                    | 1.04                     | 0.82                      | 0.46                      | -                         | 0.20           | 68.29      | 654      |
| 7人         | -                       | 0.28                     | 0.32                      | -                         | -                         | 0.06           | 72.63      | 405      |
| 8人         | 0.58                    | 0.65                     | 0.50                      | -                         | -                         | -              | 70.14      | 440      |
| 9人或以上      | -                       | 0.35                     | 1.17                      | 0.36                      | -                         | -              | 69.38      | 523      |
| 家庭月收入總和    | *                       |                          |                           |                           |                           |                |            |          |
| 未滿2萬元      | -                       | -                        | -                         | -                         | -                         | -              | 85.61      | 89       |
| 2萬至未滿4萬元   | 0.10                    | 0.11                     | 0.21                      | 0.10                      | -                         | -              | 81.85      | 180      |
| 4萬至未滿6萬元   | -                       | -                        | 0.52                      | 0.09                      | -                         | -              | 77.38      | 238      |
| 6萬至未滿8萬元   | 0.10                    | 0.19                     | 0.91                      | 0.12                      | -                         | -              | 68.53      | 455      |
| 8萬至未滿10萬元  | 0.16                    | 0.68                     | 1.34                      | -                         | -                         | -              | 61.11      | 699      |
| 10萬至未滿12萬元 | 0.26                    | 1.20                     | 1.46                      | 0.31                      | -                         | -              | 59.13      | 727      |
| 12萬元以上     | 1.84                    | 2.56                     | 3.50                      | 0.71                      | 0.90                      | 1.24           | 46.33      | 2,314    |
| 可支配所得五分位組  | *                       |                          |                           |                           |                           |                |            |          |
| G1最低可支配所得組 | 0.10                    | 0.08                     | -                         | 0.10                      | -                         | -              | 84.99      | 126      |
| G2         | -                       | 0.11                     | 0.31                      | -                         | -                         | -              | 79.99      | 194      |
| G3         | -                       | 0.19                     | 0.76                      | 0.21                      | -                         | -              | 74.14      | 341      |
| G4         | 0.30                    | 0.33                     | 1.10                      | -                         | -                         | -              | 64.93      | 542      |
| G5最高可支配所得組 | 0.78                    | 1.50                     | 2.29                      | 0.41                      | 0.39                      | 0.53           | 53.92      | 1,392    |

註：\*表示透過單因子變異數分析(One-way ANOVA)檢定，不同基本資料之平均金額有顯著差異。

表15 原住民族每戶每月房屋、土地出租租金總收入

單位：戶、%、元

| 項目別                 | 樣本數   | 總計     | 未滿5,000<br>元 | 5,000元~<br>未滿<br>10,000元 | 10,000元~<br>未滿<br>15,000元 | 15,000元~<br>未滿<br>20,000元 | 20,000元~<br>未滿<br>25,000元 | 25,000元~<br>未滿<br>30,000元 |
|---------------------|-------|--------|--------------|--------------------------|---------------------------|---------------------------|---------------------------|---------------------------|
| 總計(含金馬地區)           | 5,409 | 100.00 | 1.21         | 0.75                     | 0.42                      | 0.20                      | 0.16                      | 0.06                      |
| 總計                  | 5,391 | 100.00 | 1.21         | 0.75                     | 0.43                      | 0.20                      | 0.16                      | 0.05                      |
| 行政區域                | *     |        |              |                          |                           |                           |                           |                           |
| 山地鄉(區)              | 1,207 | 100.00 | 0.92         | 0.68                     | 0.25                      | -                         | 0.08                      | -                         |
| 平地原住民族鄉<br>(鎮、市、區)  | 1,286 | 100.00 | 2.87         | 1.18                     | 0.58                      | -                         | 0.08                      | -                         |
| 非原住民族鄉<br>(鎮、市、區)   | 2,898 | 100.00 | 0.60         | 0.59                     | 0.43                      | 0.37                      | 0.24                      | 0.10                      |
| 新北市                 | 558   | 100.00 | -            | 0.97                     | -                         | 0.19                      | -                         | -                         |
| 臺北市                 | 203   | 100.00 | -            | -                        | -                         | 0.50                      | 2.01                      | 0.50                      |
| 桃園市                 | 658   | 100.00 | 0.97         | 0.14                     | 0.42                      | 0.56                      | 0.14                      | 0.28                      |
| 臺中市                 | 320   | 100.00 | 1.33         | 0.66                     | 0.33                      | -                         | -                         | -                         |
| 臺南市                 | 102   | 100.00 | -            | 1.38                     | 0.69                      | 0.69                      | 0.69                      | -                         |
| 高雄市                 | 306   | 100.00 | 0.39         | 0.39                     | 0.78                      | -                         | 0.39                      | -                         |
| 其他非原住民族鄉<br>(鎮、市、區) | 750   | 100.00 | 0.75         | 0.80                     | 0.74                      | 0.55                      | -                         | -                         |
| 統計區域                | *     |        |              |                          |                           |                           |                           |                           |
| 北部地區                | 484   | 100.00 | 0.71         | 0.22                     | 0.47                      | 0.44                      | -                         | -                         |
| 中部地區                | 434   | 100.00 | 0.33         | -                        | 0.77                      | 0.25                      | -                         | -                         |
| 南部地區                | 579   | 100.00 | 1.26         | 1.22                     | 0.38                      | 0.16                      | -                         | -                         |
| 東部地區                | 1,565 | 100.00 | 2.58         | 1.23                     | 0.48                      | -                         | 0.13                      | -                         |
| 新北市                 | 579   | 100.00 | -            | 0.93                     | -                         | 0.19                      | -                         | -                         |
| 臺北市                 | 203   | 100.00 | -            | -                        | -                         | 0.50                      | 2.01                      | 0.50                      |
| 桃園市                 | 720   | 100.00 | 0.89         | 0.33                     | 0.48                      | 0.51                      | 0.13                      | 0.25                      |
| 臺中市                 | 358   | 100.00 | 1.49         | 0.59                     | 0.30                      | -                         | -                         | -                         |
| 臺南市                 | 102   | 100.00 | -            | 1.38                     | 0.69                      | 0.69                      | 0.69                      | -                         |
| 高雄市                 | 366   | 100.00 | 0.32         | 0.49                     | 0.65                      | -                         | 0.32                      | -                         |

註：\*表示透過單因子變異數分析(One-way ANOVA)檢定，不同基本資料之平均金額有顯著差異。

表15 原住民族每戶每月房屋、土地出租租金總收入(續)

單位：戶、%、元

| 項目別                 | 30,000元~<br>未滿<br>40,000元 | 40,000元~<br>未滿<br>50,000元 | 50,000元~<br>未滿<br>60,000元 | 60,000元~<br>未滿<br>70,000元 | 70,000元~<br>未滿<br>80,000元 | 80,000元<br>及以上 | 沒有這項<br>收入 | 平均<br>金額 |
|---------------------|---------------------------|---------------------------|---------------------------|---------------------------|---------------------------|----------------|------------|----------|
| 總計(含金馬地區)           | 0.08                      | 0.08                      | 0.41                      | -                         | 0.02                      | 0.02           | 96.59      | 545      |
| 總計                  | 0.08                      | 0.08                      | 0.41                      | -                         | 0.02                      | 0.02           | 96.59      | 545      |
| 行政區域(新制)            | *                         |                           |                           |                           |                           |                |            |          |
| 山地鄉(區)              | -                         | -                         | 0.24                      | -                         | -                         | -              | 97.82      | 256      |
| 平地原住民族鄉<br>(鎮、市、區)  | -                         | 0.09                      | 0.37                      | -                         | -                         | -              | 94.83      | 495      |
| 非原住民族鄉<br>(鎮、市、區)   | 0.15                      | 0.11                      | 0.49                      | -                         | 0.04                      | 0.04           | 96.85      | 687      |
| 新北市                 | 0.19                      | 0.19                      | 1.16                      | -                         | -                         | -              | 97.29      | 901      |
| 臺北市                 | 0.50                      | 0.50                      | 0.50                      | -                         | 0.50                      | -              | 94.97      | 1,734    |
| 桃園市                 | -                         | -                         | 0.14                      | -                         | -                         | -              | 97.36      | 369      |
| 臺中市                 | 0.33                      | -                         | 0.33                      | -                         | -                         | 0.33           | 96.68      | 689      |
| 臺南市                 | -                         | -                         | -                         | -                         | -                         | -              | 96.55      | 466      |
| 高雄市                 | -                         | 0.39                      | 1.16                      | -                         | -                         | -              | 96.51      | 1,037    |
| 其他非原住民族鄉<br>(鎮、市、區) | 0.16                      | -                         | 0.16                      | -                         | -                         | -              | 96.83      | 412      |
| 統計區域                | *                         |                           |                           |                           |                           |                |            |          |
| 北部地區                | -                         | -                         | 0.25                      | -                         | -                         | -              | 97.90      | 310      |
| 中部地區                | 0.28                      | -                         | 0.60                      | -                         | -                         | -              | 97.78      | 576      |
| 南部地區                | -                         | -                         | -                         | -                         | -                         | -              | 96.98      | 199      |
| 東部地區                | -                         | 0.07                      | 0.28                      | -                         | -                         | -              | 95.23      | 433      |
| 新北市                 | 0.19                      | 0.19                      | 1.12                      | -                         | -                         | -              | 97.38      | 869      |
| 臺北市                 | 0.50                      | 0.50                      | 0.50                      | -                         | 0.50                      | -              | 94.97      | 1,734    |
| 桃園市                 | -                         | -                         | 0.13                      | -                         | -                         | -              | 97.27      | 365      |
| 臺中市                 | 0.30                      | -                         | 0.30                      | -                         | -                         | 0.30           | 96.73      | 624      |
| 臺南市                 | -                         | -                         | -                         | -                         | -                         | -              | 96.55      | 466      |
| 高雄市                 | -                         | 0.32                      | 1.14                      | -                         | -                         | -              | 96.75      | 970      |

註：\*表示透過單因子變異數分析(One-way ANOVA)檢定，不同基本資料之平均金額有顯著差異。

表15-1 原住民族每戶每月房屋、土地出租租金總收入

單位：戶、%、元

| 項目別                | 樣本數   | 總計     | 4,999元<br>及以下 | 5,000~<br>9,999元 | 10,000~<br>14,999元 | 15,000~<br>19,999元 | 20,000~<br>24,999元 | 25,000~<br>29,999元 |
|--------------------|-------|--------|---------------|------------------|--------------------|--------------------|--------------------|--------------------|
| 總計(含金馬地區)          | 5,409 | 100.00 | 1.21          | 0.75             | 0.42               | 0.20               | 0.16               | 0.06               |
| 總計                 | 5,391 | 100.00 | 1.21          | 0.75             | 0.43               | 0.20               | 0.16               | 0.05               |
| <b>共同生活人數</b>      |       |        |               |                  |                    |                    |                    |                    |
| 1人                 | 452   | 100.00 | 1.21          | 1.19             | -                  | -                  | -                  | -                  |
| 2人                 | 825   | 100.00 | 1.17          | 1.29             | 0.60               | 0.22               | 0.12               | -                  |
| 3人                 | 1,019 | 100.00 | 0.95          | 0.68             | 0.54               | -                  | 0.09               | -                  |
| 4人                 | 1,048 | 100.00 | 1.31          | 0.94             | 0.28               | 0.28               | 0.20               | -                  |
| 5人                 | 759   | 100.00 | 0.95          | 0.14             | 0.72               | 0.24               | 0.29               | -                  |
| 6人                 | 521   | 100.00 | 1.87          | 0.43             | 0.60               | 0.41               | 0.14               | 0.35               |
| 7人                 | 325   | 100.00 | 0.99          | 0.35             | -                  | 0.29               | -                  | -                  |
| 8人                 | 184   | 100.00 | 2.15          | 0.59             | 0.57               | 0.55               | 1.05               | 0.55               |
| 9人或以上              | 258   | 100.00 | 1.13          | 0.81             | -                  | -                  | -                  | -                  |
| <b>家庭月收入總和</b> *   |       |        |               |                  |                    |                    |                    |                    |
| 未滿2萬元              | 606   | 100.00 | 1.56          | 0.51             | 0.20               | -                  | -                  | -                  |
| 2萬至未滿4萬元           | 1,102 | 100.00 | 0.89          | 0.43             | 0.27               | 0.17               | 0.09               | -                  |
| 4萬至未滿6萬元           | 1,187 | 100.00 | 1.18          | 1.05             | 0.18               | 0.08               | 0.34               | 0.08               |
| 6萬至未滿8萬元           | 1,032 | 100.00 | 1.40          | 0.75             | 0.48               | 0.09               | 0.10               | -                  |
| 8萬至未滿10萬元          | 657   | 100.00 | 0.33          | 0.43             | 0.28               | 0.14               | -                  | 0.16               |
| 10萬至未滿12萬元         | 350   | 100.00 | 2.34          | 0.83             | 0.62               | 0.60               | 0.20               | -                  |
| 12萬元以上             | 456   | 100.00 | 1.63          | 1.48             | 1.68               | 0.85               | 0.46               | 0.20               |
| <b>可支配所得五分位組</b> * |       |        |               |                  |                    |                    |                    |                    |
| G1最低可支配所得組         | 1,098 | 100.00 | 1.56          | 0.58             | 0.11               | -                  | 0.19               | -                  |
| G2                 | 1,090 | 100.00 | 0.96          | 0.69             | 0.28               | 0.17               | 0.18               | 0.09               |
| G3                 | 1,073 | 100.00 | 0.88          | 0.81             | 0.20               | 0.09               | 0.19               | 0.09               |
| G4                 | 1,068 | 100.00 | 1.19          | 0.61             | 0.56               | 0.09               | -                  | -                  |
| G5最高可支配所得組         | 1,061 | 100.00 | 1.47          | 1.09             | 1.00               | 0.65               | 0.27               | 0.09               |

註：\*表示透過單因子變異數分析(One-way ANOVA)檢定，不同基本資料之平均金額有顯著差異。

表15-1 原住民族每戶每月房屋、土地出租租金總收入(續)

單位：戶、%、元

| 項目別        | 30,000~<br>39,999元 | 40,000~<br>49,999元 | 50,000~<br>59,999元 | 60,000~<br>69,999元 | 70,000~<br>79,999元 | 80,000元<br>及以上 | 沒有這項<br>收入 | 平均<br>金額 |
|------------|--------------------|--------------------|--------------------|--------------------|--------------------|----------------|------------|----------|
| 總計(含金馬地區)  | 0.08               | 0.08               | 0.41               | -                  | 0.02               | 0.02           | 96.59      | 545      |
| 總計         | 0.08               | 0.08               | 0.41               | -                  | 0.02               | 0.02           | 96.59      | 545      |
| 共同生活人數     |                    |                    |                    |                    |                    |                |            |          |
| 1人         | 0.24               | -                  | 0.24               | -                  | -                  | -              | 97.13      | 333      |
| 2人         | -                  | 0.14               | 0.13               | -                  | -                  | 0.13           | 96.20      | 504      |
| 3人         | 0.12               | -                  | 0.57               | -                  | 0.10               | -              | 96.95      | 592      |
| 4人         | -                  | -                  | 0.59               | -                  | -                  | -              | 96.40      | 558      |
| 5人         | 0.13               | -                  | 0.60               | -                  | -                  | -              | 96.93      | 607      |
| 6人         | 0.21               | 0.23               | -                  | -                  | -                  | -              | 95.77      | 528      |
| 7人         | -                  | 0.31               | 0.33               | -                  | -                  | -              | 97.72      | 426      |
| 8人         | -                  | -                  | -                  | -                  | -                  | -              | 94.53      | 655      |
| 9人或以上      | -                  | 0.42               | 0.83               | -                  | -                  | -              | 96.81      | 735      |
| 家庭月收入總和    |                    |                    |                    |                    |                    |                |            |          |
| 未滿2萬元      | -                  | -                  | -                  | -                  | -                  | -              | 97.74      | 102      |
| 2萬至未滿4萬元   | -                  | -                  | -                  | -                  | -                  | -              | 98.15      | 139      |
| 4萬至未滿6萬元   | -                  | 0.09               | -                  | -                  | -                  | -              | 97.01      | 284      |
| 6萬至未滿8萬元   | -                  | 0.11               | 0.16               | -                  | -                  | -              | 96.90      | 331      |
| 8萬至未滿10萬元  | -                  | 0.16               | 1.07               | -                  | -                  | -              | 97.43      | 806      |
| 10萬至未滿12萬元 | -                  | -                  | 0.97               | -                  | -                  | -              | 94.43      | 882      |
| 12萬元以上     | 0.96               | 0.22               | 2.15               | -                  | 0.22               | 0.23           | 89.91      | 2,642    |
| 可支配所得五分位組  |                    |                    |                    |                    |                    |                |            |          |
| G1最低可支配所得組 | -                  | -                  | -                  | -                  | -                  | -              | 97.56      | 138      |
| G2         | -                  | -                  | -                  | -                  | -                  | -              | 97.64      | 205      |
| G3         | -                  | 0.10               | -                  | -                  | -                  | -              | 97.64      | 236      |
| G4         | -                  | 0.21               | 0.30               | -                  | -                  | -              | 97.04      | 419      |
| G5最高可支配所得組 | 0.41               | 0.10               | 1.77               | -                  | 0.10               | 0.10           | 92.97      | 1,753    |

註：\*表示透過單因子變異數分析(One-way ANOVA)檢定，不同基本資料之平均金額有顯著差異。



表16 原住民族每戶每月其他雜項總收入

單位：戶、%、元

| 項目別             | 樣本數   | 總計     | 未滿5,000元 | 5,000元~未滿10,000元 | 10,000元~未滿15,000元 | 15,000元~未滿20,000元 | 20,000元~未滿25,000元 | 25,000元~未滿30,000元 |
|-----------------|-------|--------|----------|------------------|-------------------|-------------------|-------------------|-------------------|
| 總計(含金馬地區)       | 5,409 | 100.00 | 4.15     | 0.77             | 0.40              | 0.09              | 0.24              | 0.10              |
| 總計              | 5,391 | 100.00 | 4.11     | 0.76             | 0.40              | 0.10              | 0.24              | 0.10              |
| <b>行政區域</b>     |       |        |          |                  |                   |                   |                   |                   |
| 山地鄉(區)          | 1,207 | 100.00 | 2.31     | 0.55             | 0.31              | 0.17              | 0.29              | 0.09              |
| 平地原住民族鄉(鎮、市、區)  | 1,286 | 100.00 | 10.00    | 1.12             | 0.35              | 0.09              | 0.25              | 0.17              |
| 非原住民族鄉(鎮、市、區)   | 2,898 | 100.00 | 2.24     | 0.68             | 0.45              | 0.07              | 0.21              | 0.08              |
| 新北市             | 558   | 100.00 | 2.33     | 0.78             | 0.19              | -                 | 0.39              | -                 |
| 臺北市             | 203   | 100.00 | 0.50     | 1.51             | -                 | -                 | -                 | -                 |
| 桃園市             | 658   | 100.00 | 1.53     | 0.56             | 0.97              | 0.14              | 0.28              | -                 |
| 臺中市             | 320   | 100.00 | 1.33     | 0.66             | 0.66              | -                 | -                 | -                 |
| 臺南市             | 102   | 100.00 | 0.69     | -                | -                 | -                 | -                 | -                 |
| 高雄市             | 306   | 100.00 | 6.20     | 0.78             | -                 | -                 | -                 | 0.39              |
| 其他非原住民族鄉(鎮、市、區) | 750   | 100.00 | 2.26     | 0.57             | 0.46              | 0.14              | 0.28              | 0.14              |
| <b>統計區域</b> *   |       |        |          |                  |                   |                   |                   |                   |
| 北部地區            | 484   | 100.00 | 2.28     | 0.71             | 0.22              | 0.22              | 0.44              | 0.22              |
| 中部地區            | 434   | 100.00 | 2.32     | 0.49             | 0.32              | 0.25              | -                 | -                 |
| 南部地區            | 579   | 100.00 | 1.38     | 0.54             | 0.56              | -                 | 0.18              | 0.18              |
| 東部地區            | 1,565 | 100.00 | 8.30     | 1.03             | 0.28              | 0.13              | 0.28              | 0.14              |
| 新北市             | 579   | 100.00 | 2.36     | 0.75             | 0.19              | -                 | 0.37              | -                 |
| 臺北市             | 203   | 100.00 | 0.50     | 1.51             | -                 | -                 | -                 | -                 |
| 桃園市             | 720   | 100.00 | 3.05     | 0.51             | 0.89              | 0.13              | 0.36              | -                 |
| 臺中市             | 358   | 100.00 | 1.19     | 0.59             | 0.90              | -                 | -                 | -                 |
| 臺南市             | 102   | 100.00 | 0.69     | -                | -                 | -                 | -                 | -                 |
| 高雄市             | 366   | 100.00 | 5.68     | 0.81             | 0.17              | -                 | 0.17              | 0.32              |

註：\*表示透過單因子變異數分析(One-way ANOVA)檢定，不同基本資料之平均金額有顯著差異。

表16 原住民族每戶每月其他雜項總收入(續)

單位：戶、%、元

| 項目別                 | 30,000元~<br>未滿<br>40,000元 | 40,000元~<br>未滿<br>50,000元 | 50,000元~<br>未滿<br>60,000元 | 60,000元~<br>未滿<br>70,000元 | 70,000元~<br>未滿<br>80,000元 | 80,000元<br>及以上 | 沒有這項<br>收入 | 平均<br>金額 |
|---------------------|---------------------------|---------------------------|---------------------------|---------------------------|---------------------------|----------------|------------|----------|
| 總計(含金馬地區)           | 0.04                      | 0.02                      | 0.80                      | -                         | 0.06                      | -              | 93.34      | 813      |
| 總計                  | 0.04                      | 0.02                      | 0.80                      | -                         | 0.06                      | -              | 93.39      | 813      |
| 行政區域(新制)            |                           |                           |                           |                           |                           |                |            |          |
| 山地鄉(區)              | 0.08                      | -                         | 0.97                      | -                         | -                         | -              | 95.23      | 817      |
| 平地原住民族鄉<br>(鎮、市、區)  | 0.09                      | -                         | 0.26                      | -                         | 0.09                      | -              | 87.58      | 734      |
| 非原住民族鄉<br>(鎮、市、區)   | -                         | 0.03                      | 0.97                      | -                         | 0.07                      | -              | 95.19      | 847      |
| 新北市                 | -                         | -                         | 1.16                      | -                         | -                         | -              | 95.16      | 867      |
| 臺北市                 | -                         | -                         | 2.01                      | -                         | 0.50                      | -              | 95.48      | 1,608    |
| 桃園市                 | -                         | 0.14                      | 0.70                      | -                         | -                         | -              | 95.69      | 734      |
| 臺中市                 | -                         | -                         | 1.33                      | -                         | 0.33                      | -              | 95.68      | 1,146    |
| 臺南市                 | -                         | -                         | 0.69                      | -                         | -                         | -              | 98.62      | 397      |
| 高雄市                 | -                         | -                         | 1.16                      | -                         | -                         | -              | 91.47      | 959      |
| 其他非原住民族鄉<br>(鎮、市、區) | -                         | -                         | 0.60                      | -                         | -                         | -              | 95.54      | 613      |
| 統計區域                | *                         |                           |                           |                           |                           |                |            |          |
| 北部地區                | -                         | -                         | 0.70                      | -                         | -                         | -              | 95.20      | 722      |
| 中部地區                | -                         | -                         | 0.52                      | -                         | -                         | -              | 96.10      | 463      |
| 南部地區                | -                         | -                         | 0.68                      | -                         | -                         | -              | 96.48      | 609      |
| 東部地區                | 0.13                      | -                         | 0.42                      | -                         | 0.07                      | -              | 89.22      | 776      |
| 新北市                 | -                         | -                         | 1.24                      | -                         | -                         | -              | 95.09      | 904      |
| 臺北市                 | -                         | -                         | 2.01                      | -                         | 0.50                      | -              | 95.48      | 1,608    |
| 桃園市                 | -                         | 0.13                      | 0.84                      | -                         | -                         | -              | 94.09      | 849      |
| 臺中市                 | -                         | -                         | 1.49                      | -                         | 0.30                      | -              | 95.53      | 1,229    |
| 臺南市                 | -                         | -                         | 0.69                      | -                         | -                         | -              | 98.62      | 397      |
| 高雄市                 | -                         | -                         | 0.97                      | -                         | -                         | -              | 91.88      | 885      |

註：\*表示透過單因子變異數分析(One-way ANOVA)檢定，不同基本資料之平均金額有顯著差異。

表16-1 原住民族每戶每月其他雜項總收入

單位：戶、%、元

| 項目別              | 樣本數     | 總計     | 未滿5,000<br>元 | 5,000元~<br>未滿<br>10,000元 | 10,000元~<br>未滿<br>15,000元 | 15,000元~<br>未滿<br>20,000元 | 20,000元~<br>未滿<br>25,000元 | 25,000元~<br>未滿<br>30,000元 |
|------------------|---------|--------|--------------|--------------------------|---------------------------|---------------------------|---------------------------|---------------------------|
| 總計(含金馬地區)        | 5,409   | 100.00 | 4.15         | 0.77                     | 0.40                      | 0.09                      | 0.24                      | 0.10                      |
| 總計               | * 5,391 | 100.00 | 4.11         | 0.76                     | 0.40                      | 0.10                      | 0.24                      | 0.10                      |
| <b>共同生活人數</b>    |         |        |              |                          |                           |                           |                           |                           |
| 1人               | 452     | 100.00 | 6.01         | 1.63                     | 0.23                      | 0.24                      | 0.13                      | -                         |
| 2人               | 825     | 100.00 | 5.88         | 0.53                     | 0.13                      | -                         | 0.39                      | 0.13                      |
| 3人               | 1,019   | 100.00 | 3.62         | 0.31                     | 0.28                      | 0.09                      | -                         | 0.21                      |
| 4人               | 1,048   | 100.00 | 3.71         | 0.56                     | 0.69                      | 0.10                      | 0.39                      | 0.10                      |
| 5人               | 759     | 100.00 | 3.32         | 0.28                     | 0.56                      | 0.12                      | 0.28                      | 0.16                      |
| 6人               | 521     | 100.00 | 3.46         | 1.67                     | 0.35                      | 0.22                      | 0.38                      | -                         |
| 7人               | 325     | 100.00 | 3.00         | 1.27                     | 0.34                      | -                         | 0.28                      | -                         |
| 8人               | 184     | 100.00 | 5.05         | 1.62                     | 0.50                      | -                         | -                         | -                         |
| 9人或以上            | 258     | 100.00 | 2.98         | 0.89                     | 0.41                      | -                         | -                         | -                         |
| <b>家庭月收入總和</b>   |         |        |              |                          |                           |                           |                           |                           |
| 未滿2萬元            | * 606   | 100.00 | 5.65         | 0.36                     | 0.50                      | -                         | -                         | -                         |
| 2萬至未滿4萬元         | 1,102   | 100.00 | 4.42         | 0.84                     | 0.06                      | 0.08                      | 0.10                      | 0.09                      |
| 4萬至未滿6萬元         | 1,187   | 100.00 | 5.12         | 0.42                     | 0.35                      | -                         | 0.22                      | 0.10                      |
| 6萬至未滿8萬元         | 1,032   | 100.00 | 3.45         | 0.62                     | 0.37                      | 0.21                      | 0.10                      | 0.11                      |
| 8萬至未滿10萬元        | 657     | 100.00 | 3.03         | 0.66                     | 0.17                      | -                         | 0.16                      | 0.32                      |
| 10萬至未滿12萬元       | 350     | 100.00 | 1.75         | 1.22                     | 1.20                      | -                         | -                         | -                         |
| 12萬元以上           | 456     | 100.00 | 3.53         | 2.10                     | 0.98                      | 0.44                      | 1.54                      | -                         |
| <b>可支配所得五分位組</b> |         |        |              |                          |                           |                           |                           |                           |
| G1最低可支配所得組       | * 1,098 | 100.00 | 5.12         | 0.49                     | 0.27                      | 0.08                      | -                         | -                         |
| G2               | 1,090   | 100.00 | 5.25         | 0.71                     | 0.34                      | -                         | 0.20                      | 0.10                      |
| G3               | 1,073   | 100.00 | 4.28         | 0.50                     | 0.28                      | -                         | 0.14                      | 0.11                      |
| G4               | 1,068   | 100.00 | 2.98         | 0.80                     | 0.27                      | 0.21                      | 0.20                      | 0.30                      |
| G5最高可支配所得組       | 1,061   | 100.00 | 2.85         | 1.31                     | 0.82                      | 0.19                      | 0.66                      | -                         |

註：\*表示透過單因子變異數分析(One-way ANOVA)檢定，不同基本資料之平均金額有顯著差異。

表16-1 原住民族每戶每月其他雜項總收入(續)

單位：戶、%、元

| 項目別         | 30,000元~<br>未滿<br>40,000元 | 40,000元~<br>未滿<br>50,000元 | 50,000元~<br>未滿<br>60,000元 | 60,000元~<br>未滿<br>70,000元 | 70,000元~<br>未滿<br>80,000元 | 80,000元<br>及以上 | 沒有這項<br>收入 | 平均<br>金額 |
|-------------|---------------------------|---------------------------|---------------------------|---------------------------|---------------------------|----------------|------------|----------|
| 總計(含金馬地區)   | 0.04                      | 0.02                      | 0.80                      | -                         | 0.06                      | -              | 93.34      | 813      |
| 總計 *        | 0.04                      | 0.02                      | 0.80                      | -                         | 0.06                      | -              | 93.39      | 813      |
| 共同生活人數      |                           |                           |                           |                           |                           |                |            |          |
| 1人          | -                         | -                         | 0.64                      | -                         | -                         | -              | 91.12      | 723      |
| 2人          | -                         | -                         | 1.16                      | -                         | -                         | -              | 91.79      | 963      |
| 3人          | 0.11                      | -                         | 0.60                      | -                         | 0.10                      | -              | 94.68      | 664      |
| 4人          | -                         | -                         | 1.30                      | -                         | 0.10                      | -              | 93.04      | 1,145    |
| 5人          | -                         | -                         | 0.77                      | -                         | -                         | -              | 94.51      | 726      |
| 6人          | -                         | -                         | 0.20                      | -                         | 0.22                      | -              | 93.51      | 652      |
| 7人          | -                         | -                         | 0.67                      | -                         | -                         | -              | 94.44      | 642      |
| 8人          | -                         | -                         | -                         | -                         | -                         | -              | 92.83      | 310      |
| 9人或以上       | 0.36                      | 0.35                      | 0.75                      | -                         | -                         | -              | 94.26      | 890      |
| 家庭月收入總和 *   |                           |                           |                           |                           |                           |                |            |          |
| 未滿2萬元       | -                         | -                         | -                         | -                         | -                         | -              | 93.50      | 230      |
| 2萬至未滿4萬元    | -                         | -                         | -                         | -                         | -                         | -              | 94.41      | 244      |
| 4萬至未滿6萬元    | -                         | -                         | -                         | -                         | -                         | -              | 93.79      | 280      |
| 6萬至未滿8萬元    | -                         | -                         | 0.58                      | -                         | -                         | -              | 94.55      | 590      |
| 8萬至未滿10萬元   | -                         | -                         | 2.10                      | -                         | -                         | -              | 93.56      | 1,427    |
| 10萬至未滿12萬元  | -                         | -                         | 2.26                      | -                         | -                         | -              | 93.57      | 1,529    |
| 12萬元以上      | 0.45                      | 0.20                      | 3.38                      | -                         | 0.70                      | -              | 86.68      | 3,424    |
| 可支配所得五分位組 * |                           |                           |                           |                           |                           |                |            |          |
| G1最低可支配所得組  | -                         | -                         | -                         | -                         | -                         | -              | 94.03      | 214      |
| G2          | -                         | -                         | -                         | -                         | -                         | -              | 93.40      | 299      |
| G3          | -                         | -                         | -                         | -                         | -                         | -              | 94.69      | 242      |
| G4          | -                         | -                         | 0.87                      | -                         | -                         | -              | 94.37      | 808      |
| G5最高可支配所得組  | 0.19                      | 0.09                      | 3.20                      | -                         | 0.30                      | -              | 90.39      | 2,545    |

註：\*表示透過單因子變異數分析(One-way ANOVA)檢定，不同基本資料之平均金額有顯著差異。

表17 原住民族家中有無戶籍不在此，但每月或定期提供家裡金錢的家人

單位：戶、%

| 項目別                 | 樣本數   | 總計     | 有     |      |      |      |      |       |      | 沒有    |
|---------------------|-------|--------|-------|------|------|------|------|-------|------|-------|
|                     |       |        |       | 1人   | 2人   | 3人   | 4人   | 5人及以上 | 平均人數 |       |
| 總計(含金馬地區)           | 5,409 | 100.00 | 7.89  | 5.10 | 1.62 | 0.60 | 0.29 | 0.28  | 1.63 | 92.11 |
| 總計                  | 5,391 | 100.00 | 7.89  | 5.10 | 1.62 | 0.60 | 0.29 | 0.28  | 1.63 | 92.11 |
| 行政區域                | **    |        |       |      |      |      |      |       |      |       |
| 山地鄉(區)              | 1,207 | 100.00 | 11.22 | 7.19 | 2.36 | 0.96 | 0.25 | 0.46  | 1.64 | 88.78 |
| 平地原住民族鄉<br>(鎮、市、區)  | 1,286 | 100.00 | 12.25 | 6.68 | 2.76 | 1.25 | 0.91 | 0.66  | 1.89 | 87.75 |
| 非原住民族鄉<br>(鎮、市、區)   | 2,898 | 100.00 | 4.57  | 3.52 | 0.81 | 0.17 | 0.04 | 0.03  | 1.30 | 95.43 |
| 新北市                 | 558   | 100.00 | 3.68  | 2.13 | 1.55 | -    | -    | -     | 1.42 | 96.32 |
| 臺北市                 | 203   | 100.00 | 3.02  | 2.01 | 1.01 | -    | -    | -     | 1.33 | 96.98 |
| 桃園市                 | 658   | 100.00 | 2.78  | 2.50 | 0.28 | -    | -    | -     | 1.10 | 97.22 |
| 臺中市                 | 320   | 100.00 | 6.31  | 5.65 | 0.33 | -    | 0.33 | -     | 1.21 | 93.69 |
| 臺南市                 | 102   | 100.00 | 10.34 | 8.28 | 0.69 | 1.38 | -    | -     | 1.33 | 89.66 |
| 高雄市                 | 306   | 100.00 | 7.36  | 6.20 | 0.39 | 0.78 | -    | -     | 1.26 | 92.64 |
| 其他非原住民族鄉<br>(鎮、市、區) | 750   | 100.00 | 4.57  | 3.22 | 1.08 | 0.14 | -    | 0.13  | 1.41 | 95.43 |
| 統計區域                | **    |        |       |      |      |      |      |       |      |       |
| 北部地區                | 484   | 100.00 | 5.74  | 4.36 | 1.15 | 0.22 | -    | -     | 1.28 | 94.26 |
| 中部地區                | 434   | 100.00 | 6.71  | 3.84 | 1.46 | 0.85 | -    | 0.56  | 1.89 | 93.29 |
| 南部地區                | 579   | 100.00 | 5.22  | 3.03 | 1.66 | 0.18 | -    | 0.34  | 1.72 | 94.78 |
| 東部地區                | 1,565 | 100.00 | 14.40 | 8.36 | 3.05 | 1.38 | 0.93 | 0.67  | 1.80 | 85.60 |
| 新北市                 | 579   | 100.00 | 4.14  | 2.53 | 1.50 | 0.12 | -    | -     | 1.42 | 95.86 |
| 臺北市                 | 203   | 100.00 | 3.02  | 2.01 | 1.01 | -    | -    | -     | 1.33 | 96.98 |
| 桃園市                 | 720   | 100.00 | 2.96  | 2.50 | 0.46 | -    | -    | -     | 1.16 | 97.04 |
| 臺中市                 | 358   | 100.00 | 6.55  | 5.96 | 0.30 | -    | 0.30 | -     | 1.18 | 93.45 |
| 臺南市                 | 102   | 100.00 | 10.34 | 8.28 | 0.69 | 1.38 | -    | -     | 1.33 | 89.66 |
| 高雄市                 | 366   | 100.00 | 7.48  | 6.01 | 0.66 | 0.81 | -    | -     | 1.31 | 92.52 |

註1：\*表示卡方檢定 $p < 0.05$ ，即在95%信心水準下，基本資料與題目問項有顯著關係；

\*\*表示卡方檢定 $p < 0.01$ ，即在99%信心水準下，基本資料與題目問項有顯著關係。

註2：a表示該變相的祖間期望值小於5的比例超過25%，數值僅供參考。

表17-1 原住民族家中有無戶籍不在此，但每月或定期提供家裡金錢的家人

單位：戶、%

| 項目別        | 樣本數   | 總計     | 有     |       |      |      |      |       |      | 沒有    |
|------------|-------|--------|-------|-------|------|------|------|-------|------|-------|
|            |       |        |       | 1人    | 2人   | 3人   | 4人   | 5人及以上 | 平均人數 |       |
| 總計(含金馬地區)  | 5,409 | 100.00 | 7.89  | 5.10  | 1.62 | 0.60 | 0.29 | 0.28  | 1.63 | 92.11 |
| 總計         | 5,391 | 100.00 | 7.89  | 5.10  | 1.62 | 0.60 | 0.29 | 0.28  | 1.63 | 92.11 |
| 共同生活人數     | **    |        |       |       |      |      |      |       |      |       |
| 1人         | 452   | 100.00 | 12.91 | 8.81  | 2.40 | 1.24 | 0.23 | 0.23  | 1.50 | 87.09 |
| 2人         | 825   | 100.00 | 9.42  | 5.66  | 1.80 | 1.19 | 0.65 | 0.13  | 1.72 | 90.58 |
| 3人         | 1,019 | 100.00 | 11.14 | 6.68  | 2.72 | 0.60 | 0.19 | 0.95  | 1.79 | 88.86 |
| 4人         | 1,048 | 100.00 | 5.31  | 3.51  | 1.30 | 0.41 | -    | 0.10  | 1.47 | 94.69 |
| 5人         | 759   | 100.00 | 4.83  | 3.68  | 0.66 | 0.49 | -    | -     | 1.34 | 95.17 |
| 6人         | 521   | 100.00 | 6.27  | 4.42  | 0.84 | 0.21 | 0.80 | -     | 1.58 | 93.73 |
| 7人         | 325   | 100.00 | 6.25  | 4.52  | 1.08 | -    | 0.65 | -     | 1.49 | 93.75 |
| 8人         | 184   | 100.00 | 7.71  | 4.98  | 2.06 | 0.67 | -    | -     | 1.44 | 92.29 |
| 9人或以上      | 258   | 100.00 | 6.30  | 3.31  | 1.49 | 0.27 | 0.41 | 0.83  | 2.12 | 93.70 |
| 家庭月收入總和    | **    |        |       |       |      |      |      |       |      |       |
| 未滿2萬元      | 606   | 100.00 | 14.29 | 10.28 | 2.04 | 0.95 | 0.85 | 0.17  | 1.50 | 85.71 |
| 2萬至未滿4萬元   | 1,102 | 100.00 | 7.55  | 4.29  | 2.28 | 0.40 | -    | 0.58  | 1.77 | 92.45 |
| 4萬至未滿6萬元   | 1,187 | 100.00 | 7.79  | 4.77  | 1.62 | 0.83 | 0.27 | 0.29  | 1.71 | 92.21 |
| 6萬至未滿8萬元   | 1,032 | 100.00 | 5.93  | 4.41  | 0.91 | 0.31 | 0.21 | 0.09  | 1.43 | 94.07 |
| 8萬至未滿10萬元  | 657   | 100.00 | 7.75  | 4.93  | 1.41 | 0.94 | 0.14 | 0.32  | 1.65 | 92.25 |
| 10萬至未滿12萬元 | 350   | 100.00 | 6.03  | 3.39  | 1.52 | 0.20 | 0.92 | -     | 1.77 | 93.97 |
| 12萬元以上     | 456   | 100.00 | 6.55  | 4.12  | 1.48 | 0.52 | 0.23 | 0.20  | 1.61 | 93.45 |
| 可支配所得五分位組  | **    |        |       |       |      |      |      |       |      |       |
| G1最低可支配所得組 | 1,098 | 100.00 | 12.00 | 8.24  | 2.19 | 0.82 | 0.47 | 0.29  | 1.55 | 88.00 |
| G2         | 1,090 | 100.00 | 7.11  | 3.75  | 1.93 | 0.71 | 0.10 | 0.62  | 1.92 | 92.89 |
| G3         | 1,073 | 100.00 | 6.79  | 4.84  | 1.25 | 0.32 | 0.20 | 0.19  | 1.49 | 93.21 |
| G4         | 1,068 | 100.00 | 6.09  | 4.23  | 0.87 | 0.61 | 0.29 | 0.10  | 1.55 | 93.91 |
| G5最高可支配所得組 | 1,061 | 100.00 | 7.37  | 4.36  | 1.86 | 0.56 | 0.40 | 0.19  | 1.67 | 92.63 |

註1：\*表示卡方檢定 $p < 0.05$ ，即在95%信心水準下，基本資料與題目問項有顯著關係；

\*\*表示卡方檢定 $p < 0.01$ ，即在99%信心水準下，基本資料與題目問項有顯著關係。

註2：a表示該變相的祖間期望值小於5的比例超過25%，數值僅供參考。

表18 原住民族家中戶籍不在此但每月或定期提供家裡金錢總金額

單位：戶、%、元

| 項目別             | 樣本數   | 總計     | 未滿5,000元 | 5,000元~未滿10,000元 | 10,000元~未滿15,000元 | 15,000元~未滿20,000元 | 20,000元~未滿25,000元 | 25,000元~未滿30,000元 |
|-----------------|-------|--------|----------|------------------|-------------------|-------------------|-------------------|-------------------|
| 總計(含金馬地區)       | 5,409 | 100.00 | 3.96     | 1.84             | 0.86              | 0.41              | 0.49              | 0.14              |
| 總計              | 5,391 | 100.00 | 3.97     | 1.83             | 0.86              | 0.41              | 0.49              | 0.14              |
| <b>行政區域</b>     |       |        |          |                  |                   |                   |                   |                   |
| 山地鄉(區)          | 1,207 | 100.00 | 6.42     | 2.16             | 1.25              | 0.83              | 0.38              | -                 |
| 平地原住民族鄉(鎮、市、區)  | 1,286 | 100.00 | 7.66     | 2.49             | 1.12              | 0.08              | 0.47              | 0.17              |
| 非原住民族鄉(鎮、市、區)   | 2,898 | 100.00 | 1.32     | 1.40             | 0.58              | 0.38              | 0.55              | 0.18              |
| 新北市             | 558   | 100.00 | 0.58     | 0.97             | 0.39              | 0.58              | 0.58              | 0.39              |
| 臺北市             | 203   | 100.00 | 1.51     | 0.50             | -                 | -                 | 1.01              | -                 |
| 桃園市             | 658   | 100.00 | 0.70     | 0.83             | 0.42              | 0.14              | 0.14              | 0.14              |
| 臺中市             | 320   | 100.00 | 1.66     | 2.99             | 0.66              | -                 | 0.66              | -                 |
| 臺南市             | 102   | 100.00 | 4.83     | 4.14             | -                 | 1.38              | -                 | -                 |
| 高雄市             | 306   | 100.00 | 1.94     | 2.71             | 1.16              | -                 | 1.55              | -                 |
| 其他非原住民族鄉(鎮、市、區) | 750   | 100.00 | 1.47     | 0.88             | 0.82              | 0.72              | 0.39              | 0.28              |
| <b>統計區域</b> *   |       |        |          |                  |                   |                   |                   |                   |
| 北部地區            | 484   | 100.00 | 2.78     | 0.92             | 0.71              | 0.66              | 0.44              | 0.22              |
| 中部地區            | 434   | 100.00 | 4.25     | 0.85             | 0.53              | 0.85              | -                 | 0.24              |
| 南部地區            | 579   | 100.00 | 1.62     | 1.66             | 0.76              | 0.74              | 0.44              | -                 |
| 東部地區            | 1,565 | 100.00 | 9.03     | 2.75             | 1.32              | 0.34              | 0.48              | 0.14              |
| 新北市             | 579   | 100.00 | 0.80     | 0.93             | 0.49              | 0.56              | 0.80              | 0.37              |
| 臺北市             | 203   | 100.00 | 1.51     | 0.50             | -                 | -                 | 1.01              | -                 |
| 桃園市             | 720   | 100.00 | 0.74     | 0.97             | 0.48              | 0.13              | 0.13              | 0.13              |
| 臺中市             | 358   | 100.00 | 1.79     | 2.98             | 0.90              | -                 | 0.59              | -                 |
| 臺南市             | 102   | 100.00 | 4.83     | 4.14             | -                 | 1.38              | -                 | -                 |
| 高雄市             | 366   | 100.00 | 1.95     | 2.60             | 1.64              | -                 | 1.30              | -                 |

註：\*表示透過單因子變異數分析(One-way ANOVA)檢定，不同基本資料之平均金額有顯著差異。

表18 原住民族家中戶籍不在此但每月或定期提供家裡金錢總金額(續)

單位：戶、%、元

| 項目別                 | 30,000元<br>~未滿<br>40,000元 | 40,000元<br>~未滿<br>50,000元 | 50,000元<br>~未滿<br>60,000元 | 60,000元<br>~未滿<br>70,000元 | 70,000元<br>~未滿<br>80,000元 | 80,000元<br>及以上 | 沒有這項<br>收入 | 平均<br>金額 |
|---------------------|---------------------------|---------------------------|---------------------------|---------------------------|---------------------------|----------------|------------|----------|
| 總計(含金馬地區)           | 0.10                      | -                         | 0.07                      | -                         | -                         | 0.02           | 92.11      | 582      |
| 總計                  | 0.10                      | -                         | 0.07                      | -                         | -                         | 0.02           | 92.11      | 582      |
| 行政區域(新制)            |                           |                           |                           |                           |                           |                |            |          |
| 山地鄉(區)              | 0.09                      | -                         | 0.08                      | -                         | -                         | -              | 88.78      | 701      |
| 平地原住民族鄉<br>(鎮、市、區)  | 0.16                      | -                         | 0.09                      | -                         | -                         | -              | 87.75      | 705      |
| 非原住民族鄉<br>(鎮、市、區)   | 0.07                      | -                         | 0.06                      | -                         | -                         | 0.03           | 95.43      | 477      |
| 新北市                 | 0.19                      | -                         | -                         | -                         | -                         | -              | 96.32      | 468      |
| 臺北市                 | -                         | -                         | -                         | -                         | -                         | -              | 96.98      | 269      |
| 桃園市                 | -                         | -                         | 0.28                      | -                         | -                         | 0.14           | 97.22      | 485      |
| 臺中市                 | 0.33                      | -                         | -                         | -                         | -                         | -              | 93.69      | 517      |
| 臺南市                 | -                         | -                         | -                         | -                         | -                         | -              | 89.66      | 618      |
| 高雄市                 | -                         | -                         | -                         | -                         | -                         | -              | 92.64      | 636      |
| 其他非原住民族鄉<br>(鎮、市、區) | -                         | -                         | -                         | -                         | -                         | -              | 95.43      | 434      |
| 統計區域                | *                         |                           |                           |                           |                           |                |            |          |
| 北部地區                | -                         | -                         | -                         | -                         | -                         | -              | 94.26      | 449      |
| 中部地區                | -                         | -                         | -                         | -                         | -                         | -              | 93.29      | 407      |
| 南部地區                | -                         | -                         | -                         | -                         | -                         | -              | 94.78      | 440      |
| 東部地區                | 0.21                      | -                         | 0.13                      | -                         | -                         | -              | 85.60      | 841      |
| 新北市                 | 0.19                      | -                         | -                         | -                         | -                         | -              | 95.86      | 518      |
| 臺北市                 | -                         | -                         | -                         | -                         | -                         | -              | 96.98      | 269      |
| 桃園市                 | -                         | -                         | 0.25                      | -                         | -                         | 0.13           | 97.04      | 468      |
| 臺中市                 | 0.30                      | -                         | -                         | -                         | -                         | -              | 93.45      | 516      |
| 臺南市                 | -                         | -                         | -                         | -                         | -                         | -              | 89.66      | 618      |
| 高雄市                 | -                         | -                         | -                         | -                         | -                         | -              | 92.52      | 631      |

註：\*表示透過單因子變異數分析(One-way ANOVA)檢定，不同基本資料之平均金額有顯著差異。



表18-1 原住民族家中戶籍不在此但每月或定期提供家裡金錢總金額

單位：戶、%、元

| 項目別        | 樣本數   | 總計     | 未滿5,000<br>元 | 5,000元~<br>未滿<br>10,000元 | 10,000元~<br>未滿<br>15,000元 | 15,000元~<br>未滿<br>20,000元 | 20,000元~<br>未滿<br>25,000元 | 25,000元~<br>未滿<br>30,000元 |
|------------|-------|--------|--------------|--------------------------|---------------------------|---------------------------|---------------------------|---------------------------|
| 總計(含金馬地區)  | 5,409 | 100.00 | 3.96         | 1.84                     | 0.86                      | 0.41                      | 0.49                      | 0.14                      |
| 總計         | 5,391 | 100.00 | 3.97         | 1.83                     | 0.86                      | 0.41                      | 0.49                      | 0.14                      |
| 共同生活人數     | *     |        |              |                          |                           |                           |                           |                           |
| 1人         | 452   | 100.00 | 8.22         | 2.71                     | 0.79                      | 0.69                      | -                         | 0.49                      |
| 2人         | 825   | 100.00 | 4.54         | 2.54                     | 0.86                      | 0.68                      | 0.54                      | 0.13                      |
| 3人         | 1,019 | 100.00 | 5.81         | 1.97                     | 1.85                      | 0.53                      | 0.59                      | 0.11                      |
| 4人         | 1,048 | 100.00 | 2.65         | 1.28                     | 0.37                      | 0.10                      | 0.41                      | 0.20                      |
| 5人         | 759   | 100.00 | 1.80         | 1.06                     | 0.40                      | 0.48                      | 0.96                      | -                         |
| 6人         | 521   | 100.00 | 3.50         | 1.98                     | 0.61                      | 0.18                      | -                         | -                         |
| 7人         | 325   | 100.00 | 3.09         | 0.76                     | 1.02                      | 0.70                      | 0.69                      | -                         |
| 8人         | 184   | 100.00 | 2.94         | 2.24                     | 0.61                      | -                         | 0.93                      | 0.50                      |
| 9人或以上      | 258   | 100.00 | 1.99         | 2.77                     | 0.86                      | -                         | 0.27                      | -                         |
| 家庭月收入總和    |       |        |              |                          |                           |                           |                           |                           |
| 未滿2萬元      | 606   | 100.00 | 10.55        | 2.71                     | 0.52                      | 0.51                      | -                         | -                         |
| 2萬至未滿4萬元   | 1,102 | 100.00 | 3.43         | 2.37                     | 0.57                      | 0.10                      | 0.88                      | 0.20                      |
| 4萬至未滿6萬元   | 1,187 | 100.00 | 3.56         | 1.62                     | 1.30                      | 0.57                      | 0.47                      | 0.09                      |
| 6萬至未滿8萬元   | 1,032 | 100.00 | 2.74         | 1.31                     | 0.81                      | 0.42                      | 0.34                      | 0.11                      |
| 8萬至未滿10萬元  | 657   | 100.00 | 3.62         | 1.84                     | 0.71                      | 0.57                      | 0.40                      | 0.47                      |
| 10萬至未滿12萬元 | 350   | 100.00 | 2.74         | 0.77                     | 0.83                      | 0.31                      | 0.81                      | -                         |
| 12萬元以上     | 456   | 100.00 | 1.86         | 1.90                     | 1.21                      | 0.41                      | 0.53                      | -                         |
| 可支配所得五分位組  |       |        |              |                          |                           |                           |                           |                           |
| G1最低可支配所得組 | 1,098 | 100.00 | 7.49         | 2.79                     | 0.66                      | 0.48                      | 0.48                      | 0.10                      |
| G2         | 1,090 | 100.00 | 3.31         | 1.91                     | 1.00                      | 0.10                      | 0.60                      | 0.10                      |
| G3         | 1,073 | 100.00 | 3.04         | 1.48                     | 0.82                      | 0.73                      | 0.52                      | 0.10                      |
| G4         | 1,068 | 100.00 | 2.73         | 1.60                     | 0.75                      | 0.30                      | 0.23                      | 0.21                      |
| G5最高可支配所得組 | 1,061 | 100.00 | 3.21         | 1.35                     | 1.07                      | 0.45                      | 0.64                      | 0.19                      |

註：\*表示透過單因子變異數分析(One-way ANOVA)檢定，不同基本資料之平均金額有顯著差異。

表18-1 原住民族家中戶籍不在此但每月或定期提供家裡金錢總金額(續)

單位：戶、%、元

| 項目別        | 30,000元<br>~未滿<br>40,000元 | 40,000元<br>~未滿<br>50,000元 | 50,000元<br>~未滿<br>60,000元 | 60,000元<br>~未滿<br>70,000元 | 70,000元<br>~未滿<br>80,000元 | 80,000元<br>及以上 | 沒有這項<br>收入 | 平均<br>金額 |
|------------|---------------------------|---------------------------|---------------------------|---------------------------|---------------------------|----------------|------------|----------|
| 總計(含金馬地區)  | 0.10                      | -                         | 0.07                      | -                         | -                         | 0.02           | 92.11      | 582      |
| 總計         | 0.10                      | -                         | 0.07                      | -                         | -                         | 0.02           | 92.11      | 582      |
| 共同生活人數     | *                         |                           |                           |                           |                           |                |            |          |
| 1人         | -                         | -                         | -                         | -                         | -                         | -              | 87.09      | 699      |
| 2人         | -                         | -                         | 0.14                      | -                         | -                         | -              | 90.58      | 672      |
| 3人         | 0.10                      | -                         | 0.09                      | -                         | -                         | 0.09           | 88.86      | 854      |
| 4人         | 0.21                      | -                         | 0.09                      | -                         | -                         | -              | 94.69      | 439      |
| 5人         | 0.14                      | -                         | -                         | -                         | -                         | -              | 95.17      | 471      |
| 6人         | -                         | -                         | -                         | -                         | -                         | -              | 93.73      | 289      |
| 7人         | -                         | -                         | -                         | -                         | -                         | -              | 93.75      | 486      |
| 8人         | -                         | -                         | 0.50                      | -                         | -                         | -              | 92.29      | 815      |
| 9人或以上      | 0.42                      | -                         | -                         | -                         | -                         | -              | 93.70      | 465      |
| 家庭月收入總和    |                           |                           |                           |                           |                           |                |            |          |
| 未滿2萬元      | -                         | -                         | -                         | -                         | -                         | -              | 85.71      | 572      |
| 2萬至未滿4萬元   | -                         | -                         | -                         | -                         | -                         | -              | 92.45      | 530      |
| 4萬至未滿6萬元   | 0.09                      | -                         | 0.09                      | -                         | -                         | -              | 92.21      | 600      |
| 6萬至未滿8萬元   | 0.21                      | -                         | -                         | -                         | -                         | -              | 94.07      | 458      |
| 8萬至未滿10萬元  | -                         | -                         | 0.14                      | -                         | -                         | -              | 92.25      | 637      |
| 10萬至未滿12萬元 | 0.30                      | -                         | 0.26                      | -                         | -                         | -              | 93.97      | 630      |
| 12萬元以上     | 0.24                      | -                         | 0.20                      | -                         | -                         | 0.20           | 93.45      | 833      |
| 可支配所得五分位組  |                           |                           |                           |                           |                           |                |            |          |
| G1最低可支配所得組 | -                         | -                         | -                         | -                         | -                         | -              | 88.00      | 623      |
| G2         | 0.10                      | -                         | -                         | -                         | -                         | -              | 92.89      | 500      |
| G3         | -                         | -                         | 0.10                      | -                         | -                         | -              | 93.21      | 537      |
| G4         | 0.20                      | -                         | 0.09                      | -                         | -                         | -              | 93.91      | 495      |
| G5最高可支配所得組 | 0.20                      | -                         | 0.17                      | -                         | -                         | 0.09           | 92.63      | 757      |

註：\*表示透過單因子變異數分析(One-way ANOVA)檢定，不同基本資料之平均金額有顯著差異。

表19 原住民族家戶每月用在支付買菜、水果、非酒精飲料費、零食等費用支出

單位：戶、%、元

| 項目別                 | 樣本數   | 總計     | 未滿3,000<br>元 | 3,000元~<br>未滿5,000<br>元 | 5,000元~<br>未滿7,000<br>元 | 7,000元~<br>未滿<br>10,000元 | 10,000元~<br>未滿<br>12,000元 | 12,000元~<br>未滿<br>15,000元 |
|---------------------|-------|--------|--------------|-------------------------|-------------------------|--------------------------|---------------------------|---------------------------|
| 總計(含金馬地區)           | 5,409 | 100.00 | 8.22         | 11.97                   | 13.89                   | 13.43                    | 13.35                     | 11.98                     |
| 總計                  | 5,391 | 100.00 | 8.21         | 11.97                   | 13.90                   | 13.42                    | 13.35                     | 11.99                     |
| 行政區域                | *     |        |              |                         |                         |                          |                           |                           |
| 山地鄉(區)              | 1,207 | 100.00 | 12.96        | 19.01                   | 17.27                   | 13.61                    | 11.87                     | 9.98                      |
| 平地原住民族鄉<br>(鎮、市、區)  | 1,286 | 100.00 | 12.69        | 17.50                   | 18.43                   | 12.60                    | 11.60                     | 9.35                      |
| 非原住民族鄉<br>(鎮、市、區)   | 2,898 | 100.00 | 4.25         | 6.59                    | 10.50                   | 13.70                    | 14.75                     | 14.00                     |
| 新北市                 | 558   | 100.00 | 2.33         | 5.43                    | 12.40                   | 11.24                    | 13.95                     | 12.02                     |
| 臺北市                 | 203   | 100.00 | 1.51         | 6.53                    | 9.55                    | 17.59                    | 13.07                     | 13.57                     |
| 桃園市                 | 658   | 100.00 | 5.01         | 7.37                    | 11.82                   | 15.86                    | 15.02                     | 13.63                     |
| 臺中市                 | 320   | 100.00 | 3.65         | 2.99                    | 8.97                    | 13.95                    | 16.61                     | 10.63                     |
| 臺南市                 | 102   | 100.00 | 2.07         | 4.14                    | 6.21                    | 11.03                    | 16.55                     | 11.72                     |
| 高雄市                 | 306   | 100.00 | 5.81         | 6.20                    | 7.36                    | 16.28                    | 14.34                     | 17.83                     |
| 其他非原住民族鄉<br>(鎮、市、區) | 750   | 100.00 | 5.67         | 8.83                    | 10.68                   | 11.81                    | 14.67                     | 16.09                     |
| 統計區域                | *     |        |              |                         |                         |                          |                           |                           |
| 北部地區                | 484   | 100.00 | 6.99         | 9.15                    | 13.60                   | 11.99                    | 11.41                     | 11.48                     |
| 中部地區                | 434   | 100.00 | 10.07        | 16.49                   | 11.84                   | 14.38                    | 17.50                     | 13.07                     |
| 南部地區                | 579   | 100.00 | 6.65         | 14.92                   | 12.31                   | 14.45                    | 12.31                     | 17.29                     |
| 東部地區                | 1,565 | 100.00 | 13.47        | 17.89                   | 19.70                   | 12.70                    | 10.69                     | 8.89                      |
| 新北市                 | 579   | 100.00 | 2.72         | 5.47                    | 12.08                   | 10.84                    | 14.40                     | 11.71                     |
| 臺北市                 | 203   | 100.00 | 1.51         | 6.53                    | 9.55                    | 17.59                    | 13.07                     | 13.57                     |
| 桃園市                 | 720   | 100.00 | 5.30         | 8.39                    | 12.57                   | 15.32                    | 15.59                     | 12.87                     |
| 臺中市                 | 358   | 100.00 | 4.78         | 5.09                    | 9.23                    | 12.78                    | 18.18                     | 10.72                     |
| 臺南市                 | 102   | 100.00 | 2.07         | 4.14                    | 6.21                    | 11.03                    | 16.55                     | 11.72                     |
| 高雄市                 | 366   | 100.00 | 10.84        | 9.67                    | 9.14                    | 14.93                    | 12.48                     | 15.39                     |

註：\*表示透過單因子變異數分析(One-way ANOVA)檢定，不同基本資料之平均金額有顯著差異；

表19 原住民族家戶每月用在支付買菜、水果、非酒精飲料費、零食等費用支出(續)

單位：戶、%、元

| 項目別                 | 15,000元~<br>未滿<br>20,000元 | 20,000元~<br>未滿<br>30,000元 | 30,000元~<br>未滿<br>40,000元 | 40,000元~<br>未滿<br>50,000元 | 50,000元~<br>未滿<br>60,000元 | 60,000元~<br>未滿<br>70,000元 | 70,000元<br>以上 | 平均<br>金額 |
|---------------------|---------------------------|---------------------------|---------------------------|---------------------------|---------------------------|---------------------------|---------------|----------|
| 總計(含金馬地區)           | 11.51                     | 10.97                     | 3.61                      | 0.65                      | 0.24                      | 0.16                      | 0.01          | 12,216   |
| 總計                  | 11.50                     | 10.98                     | 3.62                      | 0.65                      | 0.24                      | 0.16                      | -             | 12,217   |
| 行政區域(新制)            | *                         |                           |                           |                           |                           |                           |               |          |
| 山地鄉(區)              | 6.76                      | 6.19                      | 1.86                      | 0.28                      | 0.12                      | 0.10                      | -             | 9,437    |
| 平地原住民族鄉<br>(鎮、市、區)  | 9.11                      | 7.43                      | 1.02                      | 0.27                      | -                         | -                         | -             | 9,536    |
| 非原住民族鄉<br>(鎮、市、區)   | 14.53                     | 14.55                     | 5.51                      | 0.97                      | 0.40                      | 0.25                      | -             | 14,563   |
| 新北市                 | 14.73                     | 17.05                     | 8.33                      | 1.55                      | 0.78                      | 0.19                      | -             | 16,116   |
| 臺北市                 | 10.05                     | 18.09                     | 6.53                      | 2.01                      | 0.50                      | 1.01                      | -             | 16,023   |
| 桃園市                 | 13.35                     | 11.68                     | 4.31                      | 1.25                      | 0.14                      | 0.56                      | -             | 13,687   |
| 臺中市                 | 15.28                     | 19.60                     | 6.98                      | 0.66                      | 0.66                      | -                         | -             | 15,842   |
| 臺南市                 | 26.21                     | 16.55                     | 4.83                      | 0.69                      | -                         | -                         | -             | 15,634   |
| 高雄市                 | 17.05                     | 11.24                     | 3.88                      | -                         | -                         | -                         | -             | 13,297   |
| 其他非原住民族鄉<br>(鎮、市、區) | 13.68                     | 13.16                     | 4.33                      | 0.57                      | 0.43                      | 0.07                      | -             | 13,607   |
| 統計區域                | *                         |                           |                           |                           |                           |                           |               |          |
| 北部地區                | 11.25                     | 16.50                     | 5.76                      | 0.95                      | 0.67                      | 0.25                      | -             | 14,181   |
| 中部地區                | 8.24                      | 6.57                      | 1.80                      | 0.04                      | -                         | -                         | -             | 10,168   |
| 南部地區                | 11.52                     | 7.70                      | 2.33                      | 0.51                      | -                         | -                         | -             | 11,341   |
| 東部地區                | 8.85                      | 6.51                      | 1.06                      | 0.21                      | -                         | 0.03                      | -             | 9,218    |
| 新北市                 | 14.44                     | 17.75                     | 8.04                      | 1.50                      | 0.87                      | 0.19                      | -             | 16,120   |
| 臺北市                 | 10.05                     | 18.09                     | 6.53                      | 2.01                      | 0.50                      | 1.01                      | -             | 16,023   |
| 桃園市                 | 12.52                     | 11.30                     | 4.25                      | 1.14                      | 0.23                      | 0.51                      | -             | 13,400   |
| 臺中市                 | 13.97                     | 17.83                     | 6.24                      | 0.59                      | 0.59                      | -                         | -             | 15,041   |
| 臺南市                 | 26.21                     | 16.55                     | 4.83                      | 0.69                      | -                         | -                         | -             | 15,634   |
| 高雄市                 | 14.58                     | 9.72                      | 3.24                      | -                         | -                         | -                         | -             | 11,934   |

註：\*表示透過單因子變異數分析(One-way ANOVA)檢定，不同基本資料之平均金額有顯著差異；

表19-1 原住民族家戶每月用在支付買菜、水果、非酒精飲料費、零食等費用支出

單位：戶、%、元

| 項目別        | 樣本數   | 總計     | 未滿3,000元 | 3,000元~未滿5,000元 | 5,000元~未滿7,000元 | 7,000元~未滿10,000元 | 10,000元~未滿12,000元 | 12,000元~未滿15,000元 |
|------------|-------|--------|----------|-----------------|-----------------|------------------|-------------------|-------------------|
| 總計(含金馬地區)  | 5,409 | 100.00 | 8.22     | 11.97           | 13.89           | 13.43            | 13.35             | 11.98             |
| 總計         | 5,391 | 100.00 | 8.21     | 11.97           | 13.90           | 13.42            | 13.35             | 11.99             |
| 共同生活人數     | *     |        |          |                 |                 |                  |                   |                   |
| 1人         | 452   | 100.00 | 33.86    | 30.52           | 16.68           | 10.77            | 4.52              | 1.63              |
| 2人         | 825   | 100.00 | 13.55    | 19.52           | 22.29           | 13.75            | 13.07             | 8.09              |
| 3人         | 1,019 | 100.00 | 6.82     | 12.75           | 15.14           | 18.62            | 14.41             | 13.14             |
| 4人         | 1,048 | 100.00 | 4.61     | 8.06            | 14.86           | 13.18            | 15.53             | 13.64             |
| 5人         | 759   | 100.00 | 4.32     | 7.23            | 9.40            | 14.17            | 13.18             | 14.73             |
| 6人         | 521   | 100.00 | 1.70     | 6.33            | 8.48            | 11.50            | 15.02             | 14.14             |
| 7人         | 325   | 100.00 | 2.21     | 7.31            | 9.00            | 9.88             | 12.11             | 17.72             |
| 8人         | 184   | 100.00 | 2.85     | 5.88            | 7.94            | 7.90             | 12.83             | 11.46             |
| 9人或以上      | 258   | 100.00 | 2.29     | 3.77            | 8.08            | 7.51             | 15.84             | 12.09             |
| 家庭月收入總和    | *     |        |          |                 |                 |                  |                   |                   |
| 未滿2萬元      | 606   | 100.00 | 31.93    | 30.74           | 18.41           | 9.15             | 4.41              | 2.96              |
| 2萬至未滿4萬元   | 1,102 | 100.00 | 10.47    | 18.41           | 21.06           | 16.84            | 12.24             | 8.67              |
| 4萬至未滿6萬元   | 1,187 | 100.00 | 5.48     | 9.63            | 15.76           | 15.52            | 17.33             | 12.71             |
| 6萬至未滿8萬元   | 1,032 | 100.00 | 3.79     | 7.14            | 10.02           | 15.19            | 15.40             | 16.28             |
| 8萬至未滿10萬元  | 657   | 100.00 | 2.90     | 6.12            | 10.39           | 10.42            | 15.27             | 14.09             |
| 10萬至未滿12萬元 | 350   | 100.00 | 1.73     | 3.20            | 7.47            | 11.32            | 13.99             | 17.20             |
| 12萬元以上     | 456   | 100.00 | 1.03     | 3.71            | 4.59            | 7.28             | 9.68              | 13.38             |
| 可支配所得五分位組  | *     |        |          |                 |                 |                  |                   |                   |
| G1最低可支配所得組 | 1,098 | 100.00 | 22.75    | 25.69           | 19.70           | 11.78            | 8.74              | 4.79              |
| G2         | 1,090 | 100.00 | 7.53     | 14.06           | 18.75           | 16.45            | 13.10             | 11.77             |
| G3         | 1,073 | 100.00 | 4.69     | 8.53            | 13.10           | 16.08            | 16.23             | 13.56             |
| G4         | 1,068 | 100.00 | 3.77     | 6.32            | 10.63           | 13.49            | 15.59             | 15.90             |
| G5最高可支配所得組 | 1,061 | 100.00 | 1.91     | 4.81            | 7.04            | 9.24             | 13.20             | 14.12             |

註：\*表示透過單因子變異數分析(One-way ANOVA)檢定，不同基本資料之平均金額有顯著差異。

表19-1 原住民族家戶每月用在支付買菜、水果、非酒精飲料費、零食等費用支出  
(續)

單位：戶、%、元

| 項目別        | 15,000元~<br>未滿<br>20,000元 | 20,000元~<br>未滿<br>30,000元 | 30,000元~<br>未滿<br>40,000元 | 40,000元~<br>未滿<br>50,000元 | 50,000元~<br>未滿<br>60,000元 | 60,000元~<br>未滿<br>70,000元 | 70,000元<br>以上 | 平均<br>金額 |
|------------|---------------------------|---------------------------|---------------------------|---------------------------|---------------------------|---------------------------|---------------|----------|
| 總計(含金馬地區)  | 11.51                     | 10.97                     | 3.61                      | 0.65                      | 0.24                      | 0.16                      | 0.01          | 12,216   |
| 總計         | 11.50                     | 10.98                     | 3.62                      | 0.65                      | 0.24                      | 0.16                      | -             | 12,217   |
| 共同生活人數     | *                         |                           |                           |                           |                           |                           |               |          |
| 1人         | 1.00                      | 0.60                      | 0.24                      | 0.20                      | -                         | -                         | -             | 4,860    |
| 2人         | 5.35                      | 4.12                      | 0.26                      | -                         | -                         | -                         | -             | 8,078    |
| 3人         | 9.16                      | 8.39                      | 1.42                      | -                         | 0.11                      | 0.05                      | -             | 10,749   |
| 4人         | 14.58                     | 10.77                     | 3.78                      | 0.30                      | 0.58                      | 0.10                      | -             | 13,041   |
| 5人         | 15.06                     | 15.98                     | 5.16                      | 0.78                      | -                         | -                         | -             | 14,346   |
| 6人         | 17.41                     | 18.21                     | 5.73                      | 1.11                      | 0.21                      | 0.18                      | -             | 15,657   |
| 7人         | 15.80                     | 16.41                     | 7.97                      | 0.66                      | 0.61                      | 0.31                      | -             | 15,926   |
| 8人         | 16.44                     | 23.30                     | 6.91                      | 3.43                      | -                         | 1.05                      | -             | 17,733   |
| 9人或以上      | 14.92                     | 17.28                     | 11.78                     | 4.16                      | 1.09                      | 1.19                      | -             | 18,981   |
| 家庭月收入總和    | *                         |                           |                           |                           |                           |                           |               |          |
| 未滿2萬元      | 1.20                      | 0.85                      | 0.35                      | -                         | -                         | -                         | -             | 5,022    |
| 2萬至未滿4萬元   | 6.98                      | 4.87                      | 0.28                      | 0.10                      | -                         | 0.09                      | -             | 8,746    |
| 4萬至未滿6萬元   | 11.67                     | 9.54                      | 2.10                      | 0.16                      | 0.09                      | -                         | -             | 11,642   |
| 6萬至未滿8萬元   | 15.41                     | 12.92                     | 2.91                      | 0.74                      | 0.21                      | -                         | -             | 13,517   |
| 8萬至未滿10萬元  | 15.24                     | 16.60                     | 7.72                      | 0.80                      | 0.30                      | 0.16                      | -             | 15,524   |
| 10萬至未滿12萬元 | 18.29                     | 16.22                     | 7.99                      | 1.79                      | 0.81                      | -                         | -             | 16,724   |
| 12萬元以上     | 16.18                     | 26.46                     | 12.38                     | 2.80                      | 1.09                      | 1.42                      | -             | 20,493   |
| 可支配所得五分位組  | *                         |                           |                           |                           |                           |                           |               |          |
| G1最低可支配所得組 | 3.32                      | 2.54                      | 0.58                      | -                         | 0.10                      | -                         | -             | 6,636    |
| G2         | 8.80                      | 8.24                      | 1.01                      | 0.10                      | 0.10                      | 0.09                      | -             | 10,342   |
| G3         | 13.88                     | 10.87                     | 2.40                      | 0.56                      | 0.10                      | -                         | -             | 12,474   |
| G4         | 15.17                     | 13.31                     | 4.89                      | 0.63                      | 0.19                      | 0.10                      | -             | 14,098   |
| G5最高可支配所得組 | 16.62                     | 20.30                     | 9.42                      | 1.99                      | 0.74                      | 0.61                      | -             | 17,763   |

註：\*表示透過單因子變異數分析(One-way ANOVA)檢定，不同基本資料之平均金額有顯著差異。

表20 原住民族家戶每月用在房租、水電瓦斯、住宅裝修、建築物保險等費用支出

單位：戶、%、元

| 項目別                 | 樣本數   | 總計     | 未滿<br>1000元 | 1,000元<br>~未滿<br>1,500元 | 1,500元<br>~未滿<br>2,000元 | 2,000元<br>~未滿<br>2,500元 | 2,500元<br>~未滿<br>3,000元 | 3,000元<br>~未滿<br>5,000元 | 5,000元<br>~未滿<br>10,000元 |
|---------------------|-------|--------|-------------|-------------------------|-------------------------|-------------------------|-------------------------|-------------------------|--------------------------|
| 總計(含金馬地區)           | 5,409 | 100.00 | 7.26        | 13.33                   | 11.99                   | 10.36                   | 13.09                   | 17.34                   | 11.20                    |
| 總計                  | 5,391 | 100.00 | 7.26        | 13.35                   | 12.02                   | 10.38                   | 13.10                   | 17.34                   | 11.18                    |
| 行政區域                | *     |        |             |                         |                         |                         |                         |                         |                          |
| 山地鄉(區)              | 1,207 | 100.00 | 10.11       | 17.26                   | 16.48                   | 12.02                   | 14.94                   | 16.60                   | 9.23                     |
| 平地原住民族鄉<br>(鎮、市、區)  | 1,286 | 100.00 | 14.16       | 20.81                   | 14.31                   | 9.52                    | 12.68                   | 13.58                   | 8.26                     |
| 非原住民族鄉<br>(鎮、市、區)   | 2,898 | 100.00 | 3.01        | 8.41                    | 9.14                    | 10.09                   | 12.52                   | 19.31                   | 13.30                    |
| 新北市                 | 558   | 100.00 | 0.78        | 4.65                    | 7.75                    | 8.72                    | 14.34                   | 20.35                   | 11.43                    |
| 臺北市                 | 203   | 100.00 | 5.53        | 13.07                   | 6.03                    | 9.05                    | 12.56                   | 11.06                   | 4.02                     |
| 桃園市                 | 658   | 100.00 | 1.39        | 4.31                    | 7.51                    | 10.99                   | 11.68                   | 23.50                   | 15.30                    |
| 臺中市                 | 320   | 100.00 | 1.66        | 7.97                    | 8.31                    | 8.64                    | 13.62                   | 12.62                   | 14.95                    |
| 臺南市                 | 102   | 100.00 | 6.21        | 7.59                    | 13.10                   | 13.79                   | 9.66                    | 17.24                   | 16.55                    |
| 高雄市                 | 306   | 100.00 | 5.04        | 6.59                    | 9.30                    | 10.47                   | 14.34                   | 22.87                   | 15.12                    |
| 其他非原住民族鄉<br>(鎮、市、區) | 750   | 100.00 | 4.73        | 14.60                   | 12.20                   | 10.55                   | 11.08                   | 18.77                   | 13.54                    |
| 統計區域                | *     |        |             |                         |                         |                         |                         |                         |                          |
| 北部地區                | 484   | 100.00 | 7.74        | 15.60                   | 14.21                   | 9.05                    | 7.37                    | 17.93                   | 14.38                    |
| 中部地區                | 434   | 100.00 | 7.46        | 16.83                   | 18.22                   | 14.88                   | 11.97                   | 14.32                   | 10.07                    |
| 南部地區                | 579   | 100.00 | 7.28        | 15.73                   | 13.94                   | 10.90                   | 14.91                   | 21.15                   | 9.86                     |
| 東部地區                | 1,565 | 100.00 | 12.99       | 19.91                   | 13.97                   | 9.42                    | 14.27                   | 14.28                   | 8.88                     |
| 新北市                 | 579   | 100.00 | 1.22        | 4.72                    | 7.83                    | 8.65                    | 14.90                   | 19.98                   | 11.15                    |
| 臺北市                 | 203   | 100.00 | 5.53        | 13.07                   | 6.03                    | 9.05                    | 12.56                   | 11.06                   | 4.02                     |
| 桃園市                 | 720   | 100.00 | 1.58        | 4.98                    | 8.11                    | 12.32                   | 12.44                   | 22.52                   | 14.61                    |
| 臺中市                 | 358   | 100.00 | 3.30        | 8.94                    | 9.24                    | 8.93                    | 13.69                   | 13.10                   | 13.97                    |
| 臺南市                 | 102   | 100.00 | 6.21        | 7.59                    | 13.10                   | 13.79                   | 9.66                    | 17.24                   | 16.55                    |
| 高雄市                 | 366   | 100.00 | 7.70        | 10.66                   | 10.43                   | 10.24                   | 13.31                   | 20.44                   | 13.29                    |

註：\*表示透過單因子變異數分析(One-way ANOVA)檢定，不同基本資料之平均金額有顯著差異。

表20 原住民族家戶每月用在房租、水電瓦斯、住宅裝修、建築物保險等費用支出  
(續)

單位：戶、%、元

| 項目別                 | 10,000<br>元~未滿<br>15,000<br>元 | 15,000<br>元~未滿<br>20,000<br>元 | 20,000<br>元~未滿<br>30,000<br>元 | 30,000<br>元~未滿<br>40,000<br>元 | 40,000<br>元~未滿<br>50,000<br>元 | 50,000<br>元~未滿<br>60,000<br>元 | 60,000<br>元~未滿<br>70,000<br>元 | 70,000<br>元以上 | 沒有<br>這項<br>支出 | 平均<br>金額     |
|---------------------|-------------------------------|-------------------------------|-------------------------------|-------------------------------|-------------------------------|-------------------------------|-------------------------------|---------------|----------------|--------------|
| <b>總計</b>           | <b>7.45</b>                   | <b>4.03</b>                   | <b>2.73</b>                   | <b>0.38</b>                   | <b>0.21</b>                   | <b>0.08</b>                   | <b>0.04</b>                   | <b>0.15</b>   | <b>0.38</b>    | <b>5,275</b> |
| <b>總計</b>           | <b>7.43</b>                   | <b>4.00</b>                   | <b>2.72</b>                   | <b>0.39</b>                   | <b>0.21</b>                   | <b>0.08</b>                   | <b>0.04</b>                   | <b>0.15</b>   | <b>0.35</b>    | <b>5,268</b> |
| <b>行政區域(新制)</b> *   |                               |                               |                               |                               |                               |                               |                               |               |                |              |
| 山地鄉(區)              | 1.44                          | 0.70                          | 0.34                          | 0.09                          | 0.16                          | -                             | -                             | -             | 0.64           | 3,081        |
| 平地原住民族鄉<br>(鎮、市、區)  | 3.55                          | 1.17                          | 0.92                          | 0.08                          | 0.17                          | 0.10                          | -                             | 0.08          | 0.60           | 3,429        |
| 非原住民族鄉<br>(鎮、市、區)   | 11.64                         | 6.63                          | 4.52                          | 0.64                          | 0.25                          | 0.10                          | 0.07                          | 0.24          | 0.13           | 6,993        |
| 新北市                 | 11.05                         | 9.88                          | 9.88                          | 0.97                          | 0.19                          | -                             | -                             | -             | -              | 8,468        |
| 臺北市                 | 18.59                         | 9.05                          | 7.04                          | -                             | 1.51                          | 0.50                          | -                             | 1.01          | 1.01           | 9,014        |
| 桃園市                 | 13.49                         | 6.95                          | 3.62                          | 0.70                          | 0.14                          | -                             | -                             | 0.42          | -              | 7,286        |
| 臺中市                 | 16.94                         | 9.30                          | 4.98                          | 0.33                          | -                             | -                             | 0.66                          | -             | -              | 7,988        |
| 臺南市                 | 5.52                          | 6.21                          | 2.07                          | 0.69                          | -                             | 1.38                          | -                             | -             | -              | 6,155        |
| 高雄市                 | 7.75                          | 5.81                          | 1.55                          | 0.78                          | -                             | -                             | -                             | -             | 0.39           | 5,594        |
| 其他非原住民族鄉<br>(鎮、市、區) | 8.75                          | 2.51                          | 1.97                          | 0.61                          | 0.28                          | 0.06                          | -                             | 0.28          | 0.06           | 5,355        |
| <b>統計區域</b> *       |                               |                               |                               |                               |                               |                               |                               |               |                |              |
| 北部地區                | 8.11                          | 2.07                          | 2.43                          | 0.65                          | -                             | 0.04                          | -                             | 0.44          | -              | 5,267        |
| 中部地區                | 4.28                          | 1.28                          | 0.44                          | 0.25                          | -                             | -                             | -                             | -             | -              | 3,514        |
| 南部地區                | 3.42                          | 1.33                          | 0.20                          | 0.24                          | 0.69                          | 0.08                          | -                             | -             | 0.26           | 3,869        |
| 東部地區                | 3.13                          | 1.22                          | 1.01                          | 0.07                          | 0.14                          | 0.07                          | -                             | 0.07          | 0.56           | 3,453        |
| 新北市                 | 10.77                         | 9.53                          | 9.53                          | 0.93                          | 0.19                          | -                             | -                             | -             | 0.59           | 8,251        |
| 臺北市                 | 18.59                         | 9.05                          | 7.04                          | -                             | 1.51                          | 0.50                          | -                             | 1.01          | 1.01           | 9,014        |
| 桃園市                 | 12.44                         | 6.36                          | 3.31                          | 0.64                          | 0.13                          | -                             | -                             | 0.38          | 0.21           | 6,897        |
| 臺中市                 | 15.15                         | 8.32                          | 4.46                          | 0.30                          | -                             | -                             | 0.59                          | -             | -              | 7,393        |
| 臺南市                 | 5.52                          | 6.21                          | 2.07                          | 0.69                          | -                             | 1.38                          | -                             | -             | -              | 6,155        |
| 高雄市                 | 6.64                          | 4.86                          | 1.30                          | 0.65                          | -                             | -                             | -                             | -             | 0.49           | 4,996        |

註：\*表示透過單因子變異數分析(One-way ANOVA)檢定，不同基本資料之平均金額有顯著差異。



**表20-1 原住民族家戶每月用在房租、水電瓦斯、住宅裝修、建築物保險等費用支出**

| 項目別              | 樣本數          | 總計            | 未滿<br>1000元 | 1,000元<br>~未滿<br>1,500元 | 1,500元<br>~未滿<br>2,000元 | 2,000元<br>~未滿<br>2,500元 | 2,500元<br>~未滿<br>3,000元 | 3,000元<br>~未滿<br>5,000元 | 5,000元<br>~未滿<br>10,000元 |
|------------------|--------------|---------------|-------------|-------------------------|-------------------------|-------------------------|-------------------------|-------------------------|--------------------------|
| <b>總計(含金馬地區)</b> | <b>5,409</b> | <b>100.00</b> | <b>7.26</b> | <b>13.33</b>            | <b>11.99</b>            | <b>10.36</b>            | <b>13.09</b>            | <b>17.34</b>            | <b>11.20</b>             |
| <b>總計</b>        | <b>5,391</b> | <b>100.00</b> | <b>7.26</b> | <b>13.35</b>            | <b>12.02</b>            | <b>10.38</b>            | <b>13.10</b>            | <b>17.34</b>            | <b>11.18</b>             |
| <b>共同生活人數</b>    | *            |               |             |                         |                         |                         |                         |                         |                          |
| 1人               | 452          | 100.00        | 29.00       | 28.42                   | 10.25                   | 7.25                    | 5.70                    | 6.09                    | 8.03                     |
| 2人               | 825          | 100.00        | 12.88       | 21.27                   | 15.38                   | 11.70                   | 12.12                   | 10.40                   | 7.47                     |
| 3人               | 1,019        | 100.00        | 6.47        | 14.72                   | 13.38                   | 12.57                   | 14.26                   | 16.53                   | 8.21                     |
| 4人               | 1,048        | 100.00        | 3.25        | 11.41                   | 11.97                   | 10.69                   | 15.28                   | 19.25                   | 9.41                     |
| 5人               | 759          | 100.00        | 2.79        | 8.13                    | 11.44                   | 9.50                    | 14.98                   | 21.37                   | 12.63                    |
| 6人               | 521          | 100.00        | 2.10        | 7.91                    | 10.78                   | 9.28                    | 14.61                   | 21.77                   | 15.63                    |
| 7人               | 325          | 100.00        | 2.21        | 6.05                    | 11.08                   | 10.01                   | 10.57                   | 21.89                   | 18.07                    |
| 8人               | 184          | 100.00        | 2.79        | 6.38                    | 8.18                    | 8.36                    | 14.56                   | 21.07                   | 22.04                    |
| 9人或以上            | 258          | 100.00        | 3.70        | 4.59                    | 7.32                    | 8.48                    | 9.36                    | 25.40                   | 17.89                    |
| <b>家庭月收入總和</b>   | *            |               |             |                         |                         |                         |                         |                         |                          |
| 未滿2萬元            | 606          | 100.00        | 30.84       | 25.32                   | 13.93                   | 8.30                    | 6.43                    | 7.04                    | 4.14                     |
| 2萬至未滿4萬元         | 1,102        | 100.00        | 9.68        | 21.27                   | 12.44                   | 11.40                   | 11.98                   | 13.27                   | 9.71                     |
| 4萬至未滿6萬元         | 1,187        | 100.00        | 4.19        | 12.70                   | 14.42                   | 11.07                   | 13.61                   | 17.74                   | 9.79                     |
| 6萬至未滿8萬元         | 1,032        | 100.00        | 2.13        | 8.54                    | 11.11                   | 10.42                   | 16.61                   | 19.80                   | 12.37                    |
| 8萬至未滿10萬元        | 657          | 100.00        | 2.50        | 6.74                    | 10.44                   | 10.69                   | 13.78                   | 22.44                   | 14.73                    |
| 10萬至未滿12萬元       | 350          | 100.00        | 1.10        | 5.49                    | 9.34                    | 9.23                    | 14.15                   | 22.87                   | 15.20                    |
| 12萬元以上           | 456          | 100.00        | 1.27        | 6.47                    | 8.61                    | 9.26                    | 13.64                   | 22.58                   | 16.87                    |
| <b>可支配所得五分位組</b> | *            |               |             |                         |                         |                         |                         |                         |                          |
| G1最低可支配所得組       | 1,098        | 100.00        | 21.79       | 23.81                   | 13.46                   | 9.71                    | 7.91                    | 8.75                    | 7.43                     |
| G2               | 1,090        | 100.00        | 6.48        | 16.61                   | 12.96                   | 11.89                   | 13.27                   | 17.32                   | 8.87                     |
| G3               | 1,073        | 100.00        | 3.45        | 11.03                   | 12.98                   | 9.93                    | 14.56                   | 18.91                   | 11.51                    |
| G4               | 1,068        | 100.00        | 2.13        | 8.54                    | 10.86                   | 11.42                   | 15.16                   | 20.07                   | 12.64                    |
| G5最高可支配所得組       | 1,061        | 100.00        | 2.04        | 6.37                    | 9.75                    | 8.95                    | 14.75                   | 21.89                   | 15.65                    |

註：\*表示透過單因子變異數分析(One-way ANOVA)檢定，不同基本資料之平均金額有顯著差異。

表20-1 原住民族家戶每月用在房租、水電瓦斯、住宅裝修、建築物保險等費用支出  
(續)

單位：戶、%、元

| 項目別              | 10,000              | 15,000              | 20,000              | 30,000              | 40,000              | 50,000              | 60,000              | 70,000      | 沒有<br>這項<br>支出 | 平均<br>金額     |
|------------------|---------------------|---------------------|---------------------|---------------------|---------------------|---------------------|---------------------|-------------|----------------|--------------|
|                  | 元~未滿<br>15,000<br>元 | 元~未滿<br>20,000<br>元 | 元~未滿<br>30,000<br>元 | 元~未滿<br>40,000<br>元 | 元~未滿<br>50,000<br>元 | 元~未滿<br>60,000<br>元 | 元~未滿<br>70,000<br>元 | 元以<br>上     |                |              |
| <b>總計</b>        | <b>7.45</b>         | <b>4.03</b>         | <b>2.73</b>         | <b>0.38</b>         | <b>0.21</b>         | <b>0.08</b>         | <b>0.04</b>         | <b>0.15</b> | <b>0.38</b>    | <b>5,275</b> |
| <b>共同生活人數</b>    | <b>7.43</b>         | <b>4.00</b>         | <b>2.72</b>         | <b>0.39</b>         | <b>0.21</b>         | <b>0.08</b>         | <b>0.04</b>         | <b>0.15</b> | <b>0.35</b>    | <b>5,268</b> |
| 1人               | 2.61                | 1.39                | 0.66                | 0.20                | -                   | -                   | -                   | -           | 0.40           | 2,651        |
| 2人               | 4.84                | 2.25                | 1.10                | 0.11                | 0.25                | 0.09                | -                   | 0.13        | -              | 3,775        |
| 3人               | 6.89                | 3.87                | 1.94                | 0.35                | 0.19                | -                   | -                   | 0.10        | 0.50           | 4,715        |
| 4人               | 8.47                | 5.24                | 3.75                | 0.51                | 0.10                | 0.10                | -                   | 0.29        | 0.28           | 5,930        |
| 5人               | 9.95                | 4.43                | 3.42                | 0.51                | 0.25                | 0.15                | 0.14                | -           | 0.30           | 6,083        |
| 6人               | 8.35                | 4.59                | 3.91                | 0.20                | 0.61                | 0.26                | -                   | -           | -              | 6,268        |
| 7人               | 9.06                | 5.08                | 3.49                | 0.95                | 0.36                | -                   | 0.33                | 0.28        | 0.58           | 6,860        |
| 8人               | 7.42                | 4.30                | 2.95                | -                   | -                   | -                   | -                   | 1.06        | 0.90           | 6,508        |
| 9人或以上            | 10.71               | 5.58                | 4.82                | 0.81                | -                   | -                   | -                   | -           | 1.34           | 6,815        |
| <b>家庭月收入總和</b>   |                     |                     |                     |                     |                     |                     |                     |             |                |              |
| 未滿2萬元            | 2.07                | 0.68                | 0.34                | -                   | 0.17                | -                   | -                   | -           | 0.74           | 2,210        |
| 2萬至未滿4萬元         | 5.87                | 2.83                | 0.97                | 0.13                | -                   | 0.12                | -                   | 0.08        | 0.26           | 4,030        |
| 4萬至未滿6萬元         | 8.39                | 4.81                | 2.24                | 0.45                | 0.18                | 0.09                | -                   | -           | 0.33           | 5,235        |
| 6萬至未滿8萬元         | 9.99                | 4.59                | 3.59                | 0.50                | 0.09                | 0.07                | -                   | -           | 0.18           | 5,926        |
| 8萬至未滿10萬元        | 5.86                | 6.52                | 4.54                | 0.60                | 0.16                | -                   | 0.16                | 0.46        | 0.38           | 6,690        |
| 10萬至未滿12萬元       | 10.23               | 5.73                | 4.79                | 0.52                | 0.89                | -                   | -                   | 0.26        | 0.20           | 7,161        |
| 12萬元以上           | 10.10               | 2.84                | 5.21                | 0.69                | 0.68                | 0.25                | 0.23                | 0.67        | 0.63           | 7,413        |
| <b>可支配所得五分位組</b> |                     |                     |                     |                     |                     |                     |                     |             |                |              |
| G1最低可支配所得組       | 3.70                | 1.76                | 0.77                | -                   | 0.19                | 0.04                | -                   | 0.08        | 0.61           | 3,123        |
| G2               | 6.93                | 3.27                | 1.72                | 0.43                | 0.11                | 0.08                | -                   | -           | 0.06           | 4,571        |
| G3               | 8.77                | 5.47                | 2.20                | 0.46                | -                   | 0.16                | -                   | 0.10        | 0.47           | 5,550        |
| G4               | 8.87                | 4.98                | 4.29                | 0.51                | 0.09                | -                   | 0.10                | 0.20        | 0.13           | 6,252        |
| G5最高可支配所得組       | 9.00                | 4.59                | 4.72                | 0.54                | 0.68                | 0.11                | 0.10                | 0.36        | 0.50           | 6,925        |

註：\*表示透過單因子變異數分析(One-way ANOVA)檢定，不同基本資料之平均金額有顯著差異。

表21 原住民族家戶每戶每月用在上下班上下學通勤、搭乘交通工具、汽機車保養油錢、汽機車保險、買手機、市內電話、手機電話等費用支出

單位：戶、%、元

| 項目別                 | 樣本數   | 總計     | 未滿<br>1,000元 | 1,000元~<br>未滿<br>2,000元 | 2,000元~<br>未滿<br>3,000元 | 3,000元~<br>未滿<br>4,000元 | 4,000元~<br>未滿<br>5,000元 | 5,000元~<br>未滿<br>7,000元 |
|---------------------|-------|--------|--------------|-------------------------|-------------------------|-------------------------|-------------------------|-------------------------|
| 總計(含金馬地區)           | 5,409 | 100.00 | 7.07         | 12.36                   | 11.65                   | 11.03                   | 14.04                   | 14.71                   |
| 總計                  | 5,391 | 100.00 | 7.08         | 12.34                   | 11.63                   | 11.04                   | 14.04                   | 14.70                   |
| 行政區域                | *     |        |              |                         |                         |                         |                         |                         |
| 山地鄉(區)              | 1,207 | 100.00 | 9.34         | 15.51                   | 13.01                   | 11.05                   | 11.58                   | 12.18                   |
| 平地原住民族鄉<br>(鎮、市、區)  | 1,286 | 100.00 | 11.08        | 17.57                   | 11.34                   | 10.68                   | 14.05                   | 11.01                   |
| 非原住民族鄉<br>(鎮、市、區)   | 2,898 | 100.00 | 4.36         | 8.70                    | 11.19                   | 11.19                   | 15.05                   | 17.38                   |
| 新北市                 | 558   | 100.00 | 2.52         | 5.43                    | 8.72                    | 15.70                   | 16.86                   | 18.02                   |
| 臺北市                 | 203   | 100.00 | 10.55        | 18.09                   | 15.08                   | 10.55                   | 12.56                   | 10.05                   |
| 桃園市                 | 658   | 100.00 | 3.06         | 6.95                    | 10.85                   | 10.15                   | 13.07                   | 21.28                   |
| 臺中市                 | 320   | 100.00 | 4.32         | 10.96                   | 14.95                   | 11.30                   | 17.61                   | 15.28                   |
| 臺南市                 | 102   | 100.00 | 9.66         | 10.34                   | 8.97                    | 11.72                   | 14.48                   | 14.48                   |
| 高雄市                 | 306   | 100.00 | 5.43         | 10.47                   | 11.63                   | 10.47                   | 16.67                   | 17.83                   |
| 其他非原住民族鄉<br>(鎮、市、區) | 750   | 100.00 | 4.07         | 8.22                    | 10.79                   | 9.09                    | 14.45                   | 16.59                   |
| 統計區域                | *     |        |              |                         |                         |                         |                         |                         |
| 北部地區                | 484   | 100.00 | 7.58         | 13.64                   | 12.20                   | 8.02                    | 10.08                   | 15.03                   |
| 中部地區                | 434   | 100.00 | 6.83         | 11.20                   | 12.79                   | 12.36                   | 14.70                   | 14.33                   |
| 南部地區                | 579   | 100.00 | 6.53         | 8.29                    | 10.04                   | 6.63                    | 10.53                   | 14.24                   |
| 東部地區                | 1,565 | 100.00 | 10.50        | 17.46                   | 11.95                   | 11.13                   | 14.77                   | 11.73                   |
| 新北市                 | 579   | 100.00 | 2.90         | 5.59                    | 8.77                    | 16.20                   | 17.09                   | 17.38                   |
| 臺北市                 | 203   | 100.00 | 10.55        | 18.09                   | 15.08                   | 10.55                   | 12.56                   | 10.05                   |
| 桃園市                 | 720   | 100.00 | 3.42         | 8.12                    | 11.05                   | 11.35                   | 13.19                   | 19.87                   |
| 臺中市                 | 358   | 100.00 | 4.77         | 11.62                   | 15.18                   | 12.82                   | 17.26                   | 13.97                   |
| 臺南市                 | 102   | 100.00 | 9.66         | 10.34                   | 8.97                    | 11.72                   | 14.48                   | 14.48                   |
| 高雄市                 | 366   | 100.00 | 6.36         | 13.56                   | 11.71                   | 9.57                    | 15.25                   | 17.06                   |

註：\*表示透過單因子變異數分析(One-way ANOVA)檢定，不同基本資料之平均金額有顯著差異。

表21 原住民族家戶每戶每月用在上下班上下學通勤、搭乘交通工具、汽機車保養油錢、汽機車保險、買手機、市內電話、手機電話等費用支出(續)

單位：戶、%、元

| 項目別                 | 7,000元~未<br>滿10,000元 | 10,000元~<br>未滿15,000<br>元 | 15,000元~<br>未滿20,000<br>元 | 20,000元~<br>未滿30,000<br>元 | 30,000元以<br>上 | 沒有這項<br>支出 | 平均<br>金額 |
|---------------------|----------------------|---------------------------|---------------------------|---------------------------|---------------|------------|----------|
| 總計(含金馬地區)           | 12.55                | 9.85                      | 3.22                      | 2.10                      | 0.65          | 0.78       | 6,091    |
| 總計                  | 12.54                | 9.85                      | 3.23                      | 2.10                      | 0.65          | 0.79       | 6,094    |
| 行政區域(新制)            | *                    |                           |                           |                           |               |            |          |
| 山地鄉(區)              | 11.24                | 8.43                      | 2.83                      | 2.71                      | 0.66          | 1.45       | 5,698    |
| 平地原住民族鄉<br>(鎮、市、區)  | 9.28                 | 7.49                      | 2.98                      | 2.20                      | 0.83          | 1.48       | 5,332    |
| 非原住民族鄉<br>(鎮、市、區)   | 14.53                | 11.50                     | 3.51                      | 1.81                      | 0.57          | 0.20       | 6,598    |
| 新北市                 | 15.31                | 12.60                     | 3.68                      | 1.16                      | -             | -          | 6,513    |
| 臺北市                 | 8.54                 | 10.05                     | 3.02                      | -                         | 0.50          | 1.01       | 4,925    |
| 桃園市                 | 16.27                | 11.54                     | 4.17                      | 2.09                      | 0.28          | 0.28       | 6,967    |
| 臺中市                 | 12.29                | 7.31                      | 2.99                      | 1.66                      | 1.33          | -          | 6,465    |
| 臺南市                 | 8.97                 | 11.72                     | 4.14                      | 4.83                      | 0.69          | -          | 7,000    |
| 高雄市                 | 12.02                | 7.36                      | 3.88                      | 3.10                      | 0.78          | 0.39       | 6,463    |
| 其他非原住民族鄉<br>(鎮、市、區) | 16.79                | 14.48                     | 2.92                      | 1.65                      | 0.84          | 0.11       | 6,845    |
| 統計區域                | *                    |                           |                           |                           |               |            |          |
| 北部地區                | 15.36                | 10.37                     | 1.24                      | 4.26                      | 1.40          | 0.80       | 6,511    |
| 中部地區                | 14.41                | 9.50                      | 2.46                      | 0.77                      | 0.50          | 0.15       | 5,709    |
| 南部地區                | 15.81                | 17.58                     | 5.65                      | 3.54                      | 0.83          | 0.32       | 7,798    |
| 東部地區                | 8.90                 | 6.72                      | 2.72                      | 1.70                      | 0.68          | 1.72       | 5,088    |
| 新北市                 | 14.77                | 12.27                     | 3.55                      | 1.12                      | -             | 0.35       | 6,387    |
| 臺北市                 | 8.54                 | 10.05                     | 3.02                      | -                         | 0.50          | 1.01       | 4,925    |
| 桃園市                 | 15.91                | 10.76                     | 3.81                      | 1.91                      | 0.25          | 0.36       | 6,694    |
| 臺中市                 | 11.60                | 6.84                      | 2.98                      | 1.79                      | 1.19          | -          | 6,257    |
| 臺南市                 | 8.97                 | 11.72                     | 4.14                      | 4.83                      | 0.69          | -          | 7,000    |
| 高雄市                 | 11.04                | 7.48                      | 3.57                      | 2.92                      | 0.81          | 0.66       | 6,200    |

註：\*表示透過單因子變異數分析(One-way ANOVA)檢定，不同基本資料之平均金額有顯著差異。

**表21-1 原住民族家戶每戶每月用在上下班上下學通勤、搭乘交通工具、汽機車保養油錢、汽機車保險、買手機、市內電話、手機電話等費用支出**

單位：戶、%、元

| 項目別              | 樣本數          | 總計            | 未滿<br>1,000元 | 1,000元~<br>未滿<br>2,000元 | 2,000元~<br>未滿<br>3,000元 | 3,000元~<br>未滿<br>4,000元 | 4,000元~<br>未滿<br>5,000元 | 5,000元~<br>未滿<br>7,000元 |
|------------------|--------------|---------------|--------------|-------------------------|-------------------------|-------------------------|-------------------------|-------------------------|
| <b>總計(含金馬地區)</b> | <b>5,409</b> | <b>100.00</b> | <b>7.07</b>  | <b>12.36</b>            | <b>11.65</b>            | <b>11.03</b>            | <b>14.04</b>            | <b>14.71</b>            |
| <b>總計</b>        | <b>5,391</b> | <b>100.00</b> | <b>7.08</b>  | <b>12.34</b>            | <b>11.63</b>            | <b>11.04</b>            | <b>14.04</b>            | <b>14.70</b>            |
| <b>共同生活人數</b>    | *            |               |              |                         |                         |                         |                         |                         |
| 1人               | 452          | 100.00        | 33.67        | 29.33                   | 14.05                   | 6.34                    | 3.80                    | 4.08                    |
| 2人               | 825          | 100.00        | 9.97         | 21.38                   | 17.95                   | 14.69                   | 13.95                   | 8.84                    |
| 3人               | 1,019        | 100.00        | 6.98         | 14.36                   | 15.06                   | 12.64                   | 16.01                   | 14.26                   |
| 4人               | 1,048        | 100.00        | 3.02         | 8.63                    | 10.01                   | 11.16                   | 16.57                   | 17.85                   |
| 5人               | 759          | 100.00        | 3.32         | 6.57                    | 7.72                    | 8.89                    | 16.06                   | 20.42                   |
| 6人               | 521          | 100.00        | 1.23         | 6.07                    | 8.48                    | 8.73                    | 12.79                   | 15.04                   |
| 7人               | 325          | 100.00        | 1.28         | 4.71                    | 8.31                    | 9.80                    | 14.05                   | 19.56                   |
| 8人               | 184          | 100.00        | 1.60         | 4.93                    | 4.35                    | 13.74                   | 13.50                   | 14.49                   |
| 9人或以上            | 258          | 100.00        | 2.17         | 5.32                    | 7.52                    | 11.40                   | 11.12                   | 17.49                   |
| <b>家庭月收入總和</b>   | *            |               |              |                         |                         |                         |                         |                         |
| 未滿2萬元            | 606          | 100.00        | 34.50        | 32.77                   | 11.53                   | 6.54                    | 4.68                    | 3.67                    |
| 2萬至未滿4萬元         | 1,102        | 100.00        | 9.57         | 21.44                   | 17.76                   | 16.19                   | 12.69                   | 9.81                    |
| 4萬至未滿6萬元         | 1,187        | 100.00        | 2.83         | 10.65                   | 15.51                   | 14.10                   | 17.32                   | 16.70                   |
| 6萬至未滿8萬元         | 1,032        | 100.00        | 1.73         | 5.75                    | 9.89                    | 11.24                   | 18.42                   | 19.85                   |
| 8萬至未滿10萬元        | 657          | 100.00        | 1.49         | 4.08                    | 5.69                    | 8.06                    | 14.80                   | 19.16                   |
| 10萬至未滿12萬元       | 350          | 100.00        | 0.60         | 3.53                    | 4.73                    | 6.28                    | 14.36                   | 19.02                   |
| 12萬元以上           | 456          | 100.00        | 0.87         | 1.20                    | 4.71                    | 4.07                    | 9.90                    | 14.55                   |
| <b>可支配所得五分位組</b> | *            |               |              |                         |                         |                         |                         |                         |
| G1最低可支配所得組       | 1,098        | 100.00        | 23.75        | 28.54                   | 13.42                   | 9.20                    | 8.58                    | 5.98                    |
| G2               | 1,090        | 100.00        | 5.81         | 15.77                   | 16.70                   | 16.14                   | 13.57                   | 13.84                   |
| G3               | 1,073        | 100.00        | 2.32         | 8.45                    | 14.39                   | 13.81                   | 17.07                   | 17.13                   |
| G4               | 1,068        | 100.00        | 1.69         | 5.60                    | 7.91                    | 9.79                    | 18.57                   | 19.75                   |
| G5最高可支配所得組       | 1,061        | 100.00        | 1.37         | 2.79                    | 5.54                    | 6.14                    | 12.53                   | 17.05                   |

註：\*表示透過單因子變異數分析(One-way ANOVA)檢定，不同基本資料之平均金額有顯著差異。

表21-1 原住民族家戶每戶每月用在上下班上下學通勤、搭乘交通工具、汽機車保養油錢、汽機車保險、買手機、市內電話、手機電話等費用支出(續)

單位：戶、%、元

| 項目別        | 7,000元~未<br>滿10,000元 | 10,000元~<br>未滿15,000<br>元 | 15,000元~<br>未滿20,000<br>元 | 20,000元~<br>未滿30,000<br>元 | 30,000元以<br>上 | 沒有這項<br>支出 | 平均<br>金額 |
|------------|----------------------|---------------------------|---------------------------|---------------------------|---------------|------------|----------|
| 總計(含金馬地區)  | 12.55                | 9.85                      | 3.22                      | 2.10                      | 0.65          | 0.78       | 6,091    |
| 總計         | 12.54                | 9.85                      | 3.23                      | 2.10                      | 0.65          | 0.79       | 6,094    |
| 共同生活人數     | *                    |                           |                           |                           |               |            |          |
| 1人         | 2.77                 | 1.06                      | 0.47                      | -                         | -             | 4.41       | 2,048    |
| 2人         | 6.91                 | 2.72                      | 1.35                      | 0.99                      | 0.25          | 0.99       | 3,992    |
| 3人         | 10.07                | 6.34                      | 1.79                      | 1.53                      | 0.58          | 0.38       | 5,354    |
| 4人         | 15.82                | 11.17                     | 3.29                      | 1.88                      | 0.30          | 0.29       | 6,480    |
| 5人         | 15.70                | 12.21                     | 5.30                      | 2.61                      | 1.06          | 0.16       | 7,650    |
| 6人         | 18.18                | 19.08                     | 6.66                      | 2.90                      | 0.62          | 0.22       | 8,115    |
| 7人         | 17.41                | 17.34                     | 4.46                      | 1.94                      | 0.95          | 0.19       | 7,710    |
| 8人         | 16.64                | 15.60                     | 6.43                      | 5.79                      | 1.48          | 1.44       | 8,611    |
| 9人或以上      | 14.42                | 17.52                     | 2.69                      | 7.01                      | 2.67          | 0.67       | 8,777    |
| 家庭月收入總和    | *                    |                           |                           |                           |               |            |          |
| 未滿2萬元      | 1.06                 | 0.91                      | 0.29                      | 0.20                      | -             | 3.85       | 1,918    |
| 2萬至未滿4萬元   | 6.94                 | 3.13                      | 0.92                      | 0.61                      | -             | 0.94       | 3,834    |
| 4萬至未滿6萬元   | 12.26                | 6.96                      | 2.22                      | 0.90                      | 0.09          | 0.46       | 5,390    |
| 6萬至未滿8萬元   | 16.53                | 10.83                     | 4.00                      | 1.41                      | 0.35          | -          | 6,748    |
| 8萬至未滿10萬元  | 20.17                | 16.05                     | 5.02                      | 3.92                      | 1.40          | 0.17       | 8,497    |
| 10萬至未滿12萬元 | 15.57                | 24.29                     | 4.59                      | 5.56                      | 1.20          | 0.26       | 9,411    |
| 12萬元以上     | 19.76                | 23.31                     | 9.97                      | 7.67                      | 3.74          | 0.25       | 11,451   |
| 可支配所得五分位組  | *                    |                           |                           |                           |               |            |          |
| G1最低可支配所得組 | 4.23                 | 2.40                      | 0.75                      | 0.40                      | 0.10          | 2.65       | 2,938    |
| G2         | 9.28                 | 4.97                      | 2.26                      | 1.13                      | -             | 0.53       | 4,776    |
| G3         | 14.03                | 8.17                      | 2.61                      | 1.45                      | 0.17          | 0.40       | 5,886    |
| G4         | 17.53                | 12.73                     | 3.97                      | 1.70                      | 0.74          | -          | 7,160    |
| G5最高可支配所得組 | 17.97                | 21.39                     | 6.68                      | 5.94                      | 2.30          | 0.30       | 9,852    |

註：\*表示透過單因子變異數分析(One-way ANOVA)檢定，不同基本資料之平均金額有顯著差異。

表22 原住民族家戶每戶每月用在看病就醫、繳醫療保險費、購買醫療用品設備等費用支出

單位：戶、%、元

| 項目別             | 樣本數   | 總計     | 未滿500元 | 500元~未滿1,000元 | 1,000元~未滿2,000元 | 2,000元~未滿3,000元 | 3,000元~未滿4,000元 | 4,000元~未滿5,000元 |
|-----------------|-------|--------|--------|---------------|-----------------|-----------------|-----------------|-----------------|
| 總計(含金馬地區)       | 5,409 | 100.00 | 28.61  | 22.59         | 13.88           | 7.90            | 6.46            | 4.25            |
| 總計              | 5,391 | 100.00 | 28.59  | 22.59         | 13.88           | 7.90            | 6.46            | 4.25            |
| 行政區域            | *     |        |        |               |                 |                 |                 |                 |
| 山地鄉(區)          | 1,207 | 100.00 | 32.54  | 20.66         | 15.96           | 7.89            | 6.92            | 3.69            |
| 平地原住民族鄉(鎮、市、區)  | 1,286 | 100.00 | 29.85  | 27.15         | 12.83           | 6.72            | 5.63            | 3.29            |
| 非原住民族鄉(鎮、市、區)   | 2,898 | 100.00 | 26.38  | 21.37         | 13.49           | 8.43            | 6.64            | 4.92            |
| 新北市             | 558   | 100.00 | 29.07  | 24.42         | 15.70           | 6.01            | 5.62            | 4.65            |
| 臺北市             | 203   | 100.00 | 35.18  | 18.59         | 10.05           | 9.55            | 6.03            | 4.52            |
| 桃園市             | 658   | 100.00 | 24.48  | 21.97         | 14.05           | 8.34            | 6.12            | 5.29            |
| 臺中市             | 320   | 100.00 | 15.61  | 26.91         | 20.27           | 9.63            | 6.31            | 3.99            |
| 臺南市             | 102   | 100.00 | 27.59  | 20.69         | 16.55           | 2.07            | 4.14            | 3.45            |
| 高雄市             | 306   | 100.00 | 21.71  | 13.95         | 11.24           | 10.47           | 9.30            | 5.04            |
| 其他非原住民族鄉(鎮、市、區) | 750   | 100.00 | 30.00  | 20.08         | 9.90            | 9.53            | 7.40            | 5.44            |
| 統計區域            | *     |        |        |               |                 |                 |                 |                 |
| 北部地區            | 484   | 100.00 | 39.83  | 20.08         | 9.48            | 6.53            | 5.85            | 4.74            |
| 中部地區            | 434   | 100.00 | 32.07  | 27.36         | 12.19           | 8.56            | 6.78            | 2.42            |
| 南部地區            | 579   | 100.00 | 23.30  | 15.82         | 17.40           | 10.99           | 8.42            | 6.14            |
| 東部地區            | 1,565 | 100.00 | 30.37  | 25.58         | 12.57           | 6.87            | 5.98            | 3.41            |
| 新北市             | 579   | 100.00 | 28.98  | 24.38         | 16.09           | 6.03            | 5.89            | 4.49            |
| 臺北市             | 203   | 100.00 | 35.18  | 18.59         | 10.05           | 9.55            | 6.03            | 4.52            |
| 桃園市             | 720   | 100.00 | 24.65  | 22.78         | 14.91           | 8.25            | 5.80            | 5.14            |
| 臺中市             | 358   | 100.00 | 16.99  | 27.09         | 19.63           | 9.82            | 5.95            | 3.56            |
| 臺南市             | 102   | 100.00 | 27.59  | 20.69         | 16.55           | 2.07            | 4.14            | 3.45            |
| 高雄市             | 366   | 100.00 | 25.45  | 13.32         | 12.05           | 9.57            | 9.43            | 5.04            |

註：\*表示透過單因子變異數分析(One-way ANOVA)檢定，不同基本資料之平均金額有顯著差異。

表22 原住民族家戶每戶每月用在看病就醫、繳醫療保險費、購買醫療用品設備等費用支出(續)

單位：戶、%、元

| 項目別                 | 5,000元~<br>未滿7,000<br>元 | 7,000元~<br>未滿<br>10,000元 | 10,000元~<br>未滿<br>15,000元 | 15,000元~<br>未滿<br>20,000元 | 20,000元~<br>未滿<br>30,000元 | 30,000元<br>以上 | 沒有這項<br>支出 | 平均<br>金額 |
|---------------------|-------------------------|--------------------------|---------------------------|---------------------------|---------------------------|---------------|------------|----------|
| 總計(含金馬地區)           | 4.07                    | 4.12                     | 3.40                      | 1.26                      | 0.76                      | 0.46          | 2.25       | 4,252    |
| 總計                  | 4.08                    | 4.12                     | 3.40                      | 1.26                      | 0.76                      | 0.46          | 2.25       | 4,252    |
| 行政區域(新制)            | *                       |                          |                           |                           |                           |               |            |          |
| 山地鄉(區)              | 3.26                    | 3.36                     | 1.58                      | 0.36                      | 0.35                      | 0.36          | 3.06       | 3,483    |
| 平地原住民族鄉<br>(鎮、市、區)  | 3.62                    | 3.73                     | 3.36                      | 1.31                      | 0.36                      | 0.41          | 1.74       | 4,258    |
| 非原住民族鄉<br>(鎮、市、區)   | 4.62                    | 4.61                     | 4.18                      | 1.62                      | 1.10                      | 0.51          | 2.13       | 4,570    |
| 新北市                 | 3.68                    | 3.88                     | 3.68                      | 0.97                      | 0.58                      | 0.19          | 1.55       | 4,091    |
| 臺北市                 | 4.52                    | 3.52                     | 0.50                      | 0.50                      | -                         | -             | 7.04       | 3,008    |
| 桃園市                 | 4.59                    | 5.29                     | 5.70                      | 2.36                      | 0.70                      | 0.56          | 0.56       | 4,942    |
| 臺中市                 | 4.65                    | 2.99                     | 3.32                      | 1.00                      | 1.00                      | 1.33          | 2.99       | 5,009    |
| 臺南市                 | 5.52                    | 5.52                     | 4.14                      | 2.76                      | 0.69                      | 1.38          | 5.52       | 5,297    |
| 高雄市                 | 6.20                    | 6.59                     | 6.59                      | 2.33                      | 3.10                      | 0.78          | 2.71       | 5,545    |
| 其他非原住民族鄉<br>(鎮、市、區) | 4.58                    | 4.64                     | 3.60                      | 1.56                      | 1.44                      | 0.28          | 1.56       | 4,337    |
| 統計區域                | *                       |                          |                           |                           |                           |               |            |          |
| 北部地區                | 3.45                    | 5.16                     | 2.99                      | 0.70                      | 0.47                      | 0.22          | 0.52       | 3,699    |
| 中部地區                | 2.53                    | 2.51                     | 2.10                      | 1.24                      | 1.40                      | 0.52          | 0.32       | 4,368    |
| 南部地區                | 4.47                    | 3.78                     | 2.66                      | 1.39                      | 1.05                      | -             | 4.58       | 3,779    |
| 東部地區                | 4.05                    | 4.05                     | 3.09                      | 1.03                      | 0.33                      | 0.54          | 2.14       | 4,166    |
| 新北市                 | 3.55                    | 3.74                     | 3.55                      | 0.93                      | 0.56                      | 0.19          | 1.61       | 4,047    |
| 臺北市                 | 4.52                    | 3.52                     | 0.50                      | 0.50                      | -                         | -             | 7.04       | 3,008    |
| 桃園市                 | 4.20                    | 5.04                     | 5.32                      | 2.16                      | 0.64                      | 0.51          | 0.61       | 4,824    |
| 臺中市                 | 4.76                    | 2.67                     | 2.97                      | 0.89                      | 0.89                      | 1.19          | 3.58       | 4,813    |
| 臺南市                 | 5.52                    | 5.52                     | 4.14                      | 2.76                      | 0.69                      | 1.38          | 5.52       | 5,297    |
| 高雄市                 | 5.51                    | 5.67                     | 5.84                      | 1.94                      | 2.59                      | 0.65          | 2.93       | 5,007    |

註：\*表示透過單因子變異數分析(One-way ANOVA)檢定，不同基本資料之平均金額有顯著差異。



表22-1 原住民族家戶每戶每月用在看病就醫、繳醫療保險費、購買醫療用品設備等費用支出

單位：戶、%、元

| 項目別        | 樣本數   | 總計     | 未滿500元 | 500元~未滿1,000元 | 1,000元~未滿2,000元 | 2,000元~未滿3,000元 | 3,000元~未滿4,000元 | 4,000元~未滿5,000元 |
|------------|-------|--------|--------|---------------|-----------------|-----------------|-----------------|-----------------|
| 總計(含金馬地區)  | 5,409 | 100.00 | 28.61  | 22.59         | 13.88           | 7.90            | 6.46            | 4.25            |
| 總計         | 5,391 | 100.00 | 28.59  | 22.59         | 13.88           | 7.90            | 6.46            | 4.25            |
| 共同生活人數     | *     |        |        |               |                 |                 |                 |                 |
| 1人         | 452   | 100.00 | 51.86  | 21.96         | 10.74           | 4.70            | 2.36            | 1.10            |
| 2人         | 825   | 100.00 | 36.11  | 23.62         | 13.14           | 7.22            | 5.73            | 2.88            |
| 3人         | 1,019 | 100.00 | 28.88  | 23.71         | 13.63           | 8.57            | 6.24            | 4.38            |
| 4人         | 1,048 | 100.00 | 25.26  | 23.82         | 13.98           | 8.22            | 6.83            | 4.33            |
| 5人         | 759   | 100.00 | 22.98  | 21.28         | 15.19           | 7.48            | 6.32            | 5.64            |
| 6人         | 521   | 100.00 | 20.94  | 19.75         | 14.11           | 11.52           | 8.11            | 6.08            |
| 7人         | 325   | 100.00 | 24.12  | 21.46         | 16.11           | 6.24            | 8.52            | 4.87            |
| 8人         | 184   | 100.00 | 15.09  | 24.37         | 16.31           | 10.10           | 10.06           | 5.10            |
| 9人或以上      | 258   | 100.00 | 23.27  | 20.69         | 13.55           | 6.21            | 7.28            | 4.23            |
| 家庭月收入總和    | *     |        |        |               |                 |                 |                 |                 |
| 未滿2萬元      | 606   | 100.00 | 47.66  | 25.94         | 12.03           | 5.38            | 2.54            | 0.90            |
| 2萬至未滿4萬元   | 1,102 | 100.00 | 35.03  | 24.55         | 14.42           | 8.54            | 4.62            | 3.16            |
| 4萬至未滿6萬元   | 1,187 | 100.00 | 27.84  | 25.29         | 14.94           | 9.28            | 5.88            | 4.63            |
| 6萬至未滿8萬元   | 1,032 | 100.00 | 26.14  | 21.11         | 13.69           | 7.77            | 8.48            | 4.69            |
| 8萬至未滿10萬元  | 657   | 100.00 | 20.29  | 18.25         | 14.14           | 7.73            | 8.41            | 5.65            |
| 10萬至未滿12萬元 | 350   | 100.00 | 18.06  | 20.06         | 10.81           | 8.22            | 11.30           | 5.80            |
| 12萬元以上     | 456   | 100.00 | 15.18  | 17.91         | 14.75           | 6.44            | 6.50            | 6.19            |
| 可支配所得五分位組  | *     |        |        |               |                 |                 |                 |                 |
| G1最低可支配所得組 | 1,098 | 100.00 | 43.29  | 24.13         | 12.56           | 6.88            | 3.53            | 1.86            |
| G2         | 1,090 | 100.00 | 29.32  | 24.44         | 15.72           | 8.96            | 4.92            | 4.10            |
| G3         | 1,073 | 100.00 | 26.30  | 24.67         | 13.77           | 9.41            | 7.09            | 4.39            |
| G4         | 1,068 | 100.00 | 26.47  | 20.04         | 13.48           | 6.76            | 8.38            | 5.56            |
| G5最高可支配所得組 | 1,061 | 100.00 | 17.06  | 19.56         | 13.90           | 7.49            | 8.50            | 5.44            |

註：\*表示透過單因子變異數分析(One-way ANOVA)檢定，不同基本資料之平均金額有顯著差異。

表22-1 原住民族家戶每戶每月用在看病就醫、繳醫療保險費、購買醫療用品設備等費用支出(續)

單位：戶、%、元

| 項目別        | 5,000元~<br>未滿7,000<br>元 | 7,000元~<br>未滿<br>10,000元 | 10,000元~<br>未滿<br>15,000元 | 15,000元~<br>未滿<br>20,000元 | 20,000元~<br>未滿<br>30,000元 | 30,000元<br>以上 | 沒有這項<br>支出 | 平均<br>金額 |
|------------|-------------------------|--------------------------|---------------------------|---------------------------|---------------------------|---------------|------------|----------|
| 總計(含金馬地區)  | 4.07                    | 4.12                     | 3.40                      | 1.26                      | 0.76                      | 0.46          | 2.25       | 4,252    |
| 總計         | 4.08                    | 4.12                     | 3.40                      | 1.26                      | 0.76                      | 0.46          | 2.25       | 4,252    |
| 共同生活人數     | *                       |                          |                           |                           |                           |               |            |          |
| 1人         | 2.03                    | 1.10                     | 0.43                      | 0.46                      | -                         | -             | 3.26       | 2,537    |
| 2人         | 2.52                    | 2.86                     | 1.52                      | 0.79                      | 0.13                      | 0.13          | 3.35       | 3,368    |
| 3人         | 4.25                    | 3.29                     | 2.97                      | 0.70                      | 0.53                      | -             | 2.86       | 3,845    |
| 4人         | 4.73                    | 4.04                     | 3.50                      | 1.20                      | 0.72                      | 0.67          | 2.69       | 4,484    |
| 5人         | 4.50                    | 6.36                     | 4.81                      | 1.75                      | 1.16                      | 0.73          | 1.79       | 4,971    |
| 6人         | 4.61                    | 5.91                     | 5.26                      | 1.42                      | 1.00                      | 0.55          | 0.74       | 4,793    |
| 7人         | 3.72                    | 4.53                     | 4.38                      | 3.27                      | 1.57                      | 1.21          | -          | 5,264    |
| 8人         | 3.56                    | 4.16                     | 5.66                      | 1.72                      | 1.14                      | 1.16          | 1.57       | 5,413    |
| 9人或以上      | 7.80                    | 6.33                     | 5.22                      | 2.03                      | 2.22                      | 0.79          | 0.41       | 5,438    |
| 家庭月收入總和    | *                       |                          |                           |                           |                           |               |            |          |
| 未滿2萬元      | 0.85                    | 0.73                     | 0.91                      | 0.40                      | -                         | -             | 2.65       | 2,807    |
| 2萬至未滿4萬元   | 2.70                    | 2.10                     | 0.78                      | 0.28                      | 0.11                      | 0.39          | 3.32       | 3,394    |
| 4萬至未滿6萬元   | 3.60                    | 3.69                     | 1.73                      | 0.71                      | 0.09                      | 0.18          | 2.14       | 3,837    |
| 6萬至未滿8萬元   | 5.13                    | 5.56                     | 3.18                      | 1.22                      | 1.03                      | 0.30          | 1.71       | 4,373    |
| 8萬至未滿10萬元  | 5.41                    | 6.33                     | 7.57                      | 2.59                      | 0.99                      | 0.65          | 2.00       | 5,105    |
| 10萬至未滿12萬元 | 5.52                    | 6.16                     | 8.32                      | 2.09                      | 1.16                      | 0.96          | 1.54       | 5,650    |
| 12萬元以上     | 7.55                    | 6.65                     | 8.12                      | 3.72                      | 3.82                      | 1.65          | 1.51       | 6,754    |
| 可支配所得五分位組  | *                       |                          |                           |                           |                           |               |            |          |
| G1最低可支配所得組 | 1.76                    | 1.44                     | 0.93                      | 0.32                      | 0.10                      | 0.18          | 3.01       | 3,012    |
| G2         | 3.66                    | 3.33                     | 1.47                      | 0.65                      | 0.21                      | 0.42          | 2.80       | 3,832    |
| G3         | 3.79                    | 4.26                     | 3.01                      | 1.06                      | 0.44                      | 0.17          | 1.65       | 4,133    |
| G4         | 5.12                    | 5.03                     | 4.30                      | 1.93                      | 0.74                      | 0.30          | 1.89       | 4,407    |
| G5最高可支配所得組 | 6.15                    | 6.65                     | 7.44                      | 2.39                      | 2.35                      | 1.23          | 1.85       | 5,932    |

註：\*表示透過單因子變異數分析(One-way ANOVA)檢定，不同基本資料之平均金額有顯著差異。

表23 原住民族家戶每戶每月用在抽菸、喝酒、吃檳榔等費用支出

單位：戶、%、元

| 項目別             | 樣本數   | 總計     | 未滿500元 | 500元~未滿1,000元 | 1,000元~未滿2,000元 | 2,000元~未滿3,000元 | 3,000元~未滿4,000元 | 4,000元~未滿5,000元 |
|-----------------|-------|--------|--------|---------------|-----------------|-----------------|-----------------|-----------------|
| 總計(含金馬地區)       | 5,409 | 100.00 | 8.45   | 10.50         | 10.82           | 9.30            | 9.49            | 5.33            |
| 總計              | 5,391 | 100.00 | 8.44   | 10.53         | 10.80           | 9.29            | 9.50            | 5.31            |
| 行政區域            | *     |        |        |               |                 |                 |                 |                 |
| 山地鄉(區)          | 1,207 | 100.00 | 8.76   | 10.77         | 13.12           | 10.91           | 9.50            | 4.25            |
| 平地原住民族鄉(鎮、市、區)  | 1,286 | 100.00 | 13.81  | 14.31         | 11.71           | 7.59            | 7.61            | 5.17            |
| 非原住民族鄉(鎮、市、區)   | 2,898 | 100.00 | 5.93   | 8.74          | 9.43            | 9.38            | 10.34           | 5.81            |
| 新北市             | 558   | 100.00 | 3.10   | 10.08         | 6.20            | 10.08           | 9.88            | 6.40            |
| 臺北市             | 203   | 100.00 | 4.52   | 7.04          | 10.05           | 4.02            | 4.02            | 4.02            |
| 桃園市             | 658   | 100.00 | 3.76   | 5.42          | 10.43           | 12.80           | 13.07           | 5.98            |
| 臺中市             | 320   | 100.00 | 5.65   | 9.63          | 12.96           | 7.97            | 11.30           | 5.65            |
| 臺南市             | 102   | 100.00 | 4.14   | 7.59          | 9.66            | 9.66            | 6.21            | 2.76            |
| 高雄市             | 306   | 100.00 | 7.75   | 10.85         | 8.53            | 10.08           | 7.36            | 5.04            |
| 其他非原住民族鄉(鎮、市、區) | 750   | 100.00 | 9.93   | 10.04         | 9.62            | 7.57            | 11.36           | 6.49            |
| 統計區域            | *     |        |        |               |                 |                 |                 |                 |
| 北部地區            | 484   | 100.00 | 10.77  | 6.58          | 11.42           | 9.58            | 9.50            | 6.00            |
| 中部地區            | 434   | 100.00 | 10.27  | 13.09         | 11.32           | 12.61           | 13.63           | 5.37            |
| 南部地區            | 579   | 100.00 | 8.21   | 11.50         | 11.45           | 6.10            | 8.68            | 5.50            |
| 東部地區            | 1,565 | 100.00 | 12.90  | 14.25         | 11.66           | 8.70            | 7.79            | 4.74            |
| 新北市             | 579   | 100.00 | 3.11   | 9.96          | 6.69            | 9.72            | 9.53            | 6.17            |
| 臺北市             | 203   | 100.00 | 4.52   | 7.04          | 10.05           | 4.02            | 4.02            | 4.02            |
| 桃園市             | 720   | 100.00 | 3.74   | 5.89          | 11.40           | 12.01           | 12.36           | 6.19            |
| 臺中市             | 358   | 100.00 | 6.26   | 8.61          | 13.10           | 8.94            | 13.13           | 5.35            |
| 臺南市             | 102   | 100.00 | 4.14   | 7.59          | 9.66            | 9.66            | 6.21            | 2.76            |
| 高雄市             | 366   | 100.00 | 7.64   | 9.90          | 8.45            | 9.75            | 7.98            | 4.71            |

註：\*表示透過單因子變異數分析(One-way ANOVA)檢定，不同基本資料之平均金額有顯著差異。

表23 原住民族家戶每戶每月用在抽菸、喝酒、吃檳榔等費用支出(續)

單位：戶、%、元

| 項目別                 | 5,000元~<br>未滿7,000<br>元 | 7,000元~<br>未滿<br>10,000元 | 10,000元~<br>未滿<br>15,000元 | 15,000元~<br>未滿<br>20,000元 | 20,000元~<br>未滿<br>30,000元 | 30,000元<br>以上 | 沒有這項<br>支出 | 平均<br>金額 |
|---------------------|-------------------------|--------------------------|---------------------------|---------------------------|---------------------------|---------------|------------|----------|
| 總計(含金馬地區)           | 4.91                    | 3.41                     | 2.06                      | 0.60                      | 0.39                      | 0.02          | 34.73      | 2,826    |
| 總計                  | 4.92                    | 3.40                     | 2.06                      | 0.60                      | 0.39                      | 0.02          | 34.74      | 2,827    |
| 行政區域(新制)            | *                       |                          |                           |                           |                           |               |            |          |
| 山地鄉(區)              | 5.58                    | 3.29                     | 1.37                      | 0.55                      | 0.32                      | 0.08          | 31.49      | 2,815    |
| 平地原住民族鄉<br>(鎮、市、區)  | 5.21                    | 4.10                     | 1.99                      | 0.47                      | 0.47                      | -             | 27.56      | 3,082    |
| 非原住民族鄉<br>(鎮、市、區)   | 4.52                    | 3.13                     | 2.38                      | 0.68                      | 0.38                      | -             | 39.29      | 2,718    |
| 新北市                 | 5.04                    | 4.07                     | 4.07                      | 1.16                      | 0.78                      | -             | 39.15      | 3,297    |
| 臺北市                 | 2.01                    | 2.51                     | 0.50                      | 0.50                      | -                         | -             | 60.80      | 1,597    |
| 桃園市                 | 3.48                    | 3.34                     | 1.95                      | 0.42                      | 0.28                      | -             | 39.08      | 2,498    |
| 臺中市                 | 4.32                    | 4.32                     | 1.33                      | -                         | -                         | -             | 36.88      | 2,572    |
| 臺南市                 | 3.45                    | 0.69                     | 0.69                      | 0.69                      | 1.38                      | -             | 53.10      | 2,124    |
| 高雄市                 | 2.71                    | 1.55                     | 3.10                      | -                         | -                         | -             | 43.02      | 2,380    |
| 其他非原住民族鄉<br>(鎮、市、區) | 6.71                    | 2.90                     | 2.40                      | 1.16                      | 0.46                      | -             | 31.37      | 3,067    |
| 統計區域                | *                       |                          |                           |                           |                           |               |            |          |
| 北部地區                | 7.07                    | 3.39                     | 2.74                      | 0.67                      | 0.22                      | -             | 32.07      | 2,760    |
| 中部地區                | 3.71                    | 2.58                     | 0.43                      | 0.87                      | 0.28                      | -             | 25.84      | 2,928    |
| 南部地區                | 6.08                    | 3.51                     | 2.11                      | 0.60                      | 0.50                      | -             | 35.75      | 2,916    |
| 東部地區                | 6.08                    | 4.23                     | 1.98                      | 0.70                      | 0.48                      | 0.06          | 26.43      | 3,217    |
| 新北市                 | 4.86                    | 3.93                     | 3.93                      | 1.12                      | 0.75                      | -             | 40.24      | 3,208    |
| 臺北市                 | 2.01                    | 2.51                     | 0.50                      | 0.50                      | -                         | -             | 60.80      | 1,597    |
| 桃園市                 | 3.49                    | 3.05                     | 1.78                      | 0.38                      | 0.25                      | -             | 39.45      | 2,455    |
| 臺中市                 | 4.16                    | 3.86                     | 1.49                      | -                         | -                         | -             | 35.09      | 2,546    |
| 臺南市                 | 3.45                    | 0.69                     | 0.69                      | 0.69                      | 1.38                      | -             | 53.10      | 2,124    |
| 高雄市                 | 2.43                    | 1.30                     | 2.76                      | -                         | 0.17                      | -             | 44.92      | 2,265    |

註：\*表示透過單因子變異數分析(One-way ANOVA)檢定，不同基本資料之平均金額有顯著差異。

表23-1 原住民族家戶每戶每月用在抽菸、喝酒、吃檳榔等費用支出

單位：戶、%、元

| 項目別        | 樣本數   | 總計     | 未滿500元 | 500元~未滿1,000元 | 1,000元~未滿2,000元 | 2,000元~未滿3,000元 | 3,000元~未滿4,000元 | 4,000元~未滿5,000元 |
|------------|-------|--------|--------|---------------|-----------------|-----------------|-----------------|-----------------|
| 總計(含金馬地區)  | 5,409 | 100.00 | 8.45   | 10.50         | 10.82           | 9.30            | 9.49            | 5.33            |
| 總計         | 5,391 | 100.00 | 8.44   | 10.53         | 10.80           | 9.29            | 9.50            | 5.31            |
| 共同生活人數     | *     |        |        |               |                 |                 |                 |                 |
| 1人         | 452   | 100.00 | 14.94  | 12.85         | 7.46            | 4.52            | 5.25            | 1.96            |
| 2人         | 825   | 100.00 | 12.50  | 10.49         | 8.38            | 6.24            | 8.37            | 4.69            |
| 3人         | 1,019 | 100.00 | 8.34   | 12.04         | 11.00           | 8.64            | 8.81            | 4.04            |
| 4人         | 1,048 | 100.00 | 6.90   | 9.01          | 11.83           | 10.43           | 11.19           | 4.67            |
| 5人         | 759   | 100.00 | 6.32   | 10.02         | 11.52           | 10.47           | 10.79           | 7.37            |
| 6人         | 521   | 100.00 | 6.45   | 9.49          | 10.56           | 9.86            | 11.29           | 6.63            |
| 7人         | 325   | 100.00 | 7.02   | 11.38         | 13.05           | 12.46           | 9.95            | 8.27            |
| 8人         | 184   | 100.00 | 4.47   | 10.26         | 11.67           | 12.85           | 11.52           | 7.00            |
| 9人或以上      | 258   | 100.00 | 5.60   | 9.44          | 14.32           | 14.26           | 7.09            | 7.07            |
| 家庭月收入總和    | *     |        |        |               |                 |                 |                 |                 |
| 未滿2萬元      | 606   | 100.00 | 17.11  | 14.52         | 6.68            | 4.52            | 4.46            | 2.44            |
| 2萬至未滿4萬元   | 1,102 | 100.00 | 9.06   | 12.13         | 11.11           | 9.19            | 8.60            | 3.76            |
| 4萬至未滿6萬元   | 1,187 | 100.00 | 7.75   | 10.24         | 14.24           | 10.65           | 9.68            | 6.04            |
| 6萬至未滿8萬元   | 1,032 | 100.00 | 5.45   | 11.92         | 9.99            | 11.11           | 12.12           | 6.52            |
| 8萬至未滿10萬元  | 657   | 100.00 | 6.73   | 8.46          | 10.33           | 8.42            | 11.54           | 6.46            |
| 10萬至未滿12萬元 | 350   | 100.00 | 7.24   | 5.91          | 10.50           | 7.83            | 9.81            | 5.50            |
| 12萬元以上     | 456   | 100.00 | 7.36   | 5.45          | 9.32            | 10.63           | 8.83            | 6.40            |
| 可支配所得五分位組  | *     |        |        |               |                 |                 |                 |                 |
| G1最低可支配所得組 | 1,098 | 100.00 | 13.16  | 14.24         | 8.76            | 6.49            | 7.30            | 3.02            |
| G2         | 1,090 | 100.00 | 8.08   | 11.16         | 11.43           | 9.38            | 9.01            | 4.53            |
| G3         | 1,073 | 100.00 | 7.31   | 10.18         | 13.69           | 10.87           | 9.80            | 7.67            |
| G4         | 1,068 | 100.00 | 6.33   | 10.24         | 10.25           | 11.05           | 11.96           | 4.98            |
| G5最高可支配所得組 | 1,061 | 100.00 | 7.20   | 6.66          | 9.90            | 8.75            | 9.52            | 6.41            |

註：\*表示透過單因子變異數分析(One-way ANOVA)檢定，不同基本資料之平均金額有顯著差異。

表23-1 原住民族家戶每戶每月用在抽菸、喝酒、吃檳榔等費用支出(續)

單位：戶、%、元

| 項目別        | 5,000元~<br>未滿7,000<br>元 | 7,000元~<br>未滿<br>10,000元 | 10,000元~<br>未滿<br>15,000元 | 15,000元~<br>未滿<br>20,000元 | 20,000元~<br>未滿<br>30,000元 | 30,000元<br>以上 | 沒有這項<br>支出 | 平均<br>金額 |
|------------|-------------------------|--------------------------|---------------------------|---------------------------|---------------------------|---------------|------------|----------|
| 總計(含金馬地區)  | 4.91                    | 3.41                     | 2.06                      | 0.60                      | 0.39                      | 0.02          | 34.73      | 2,826    |
| 總計         | 4.92                    | 3.40                     | 2.06                      | 0.60                      | 0.39                      | 0.02          | 34.74      | 2,827    |
| 共同生活人數     | *                       |                          |                           |                           |                           |               |            |          |
| 1人         | 2.99                    | 1.38                     | 0.23                      | 0.47                      | -                         | -             | 47.95      | 1,906    |
| 2人         | 3.23                    | 2.81                     | 1.80                      | 0.14                      | 0.09                      | -             | 41.26      | 2,307    |
| 3人         | 4.23                    | 2.61                     | 1.04                      | 0.65                      | 0.50                      | -             | 38.10      | 2,640    |
| 4人         | 5.07                    | 2.68                     | 2.06                      | 0.70                      | 0.42                      | -             | 35.04      | 2,750    |
| 5人         | 5.73                    | 4.47                     | 2.06                      | 0.50                      | 0.43                      | -             | 30.31      | 3,089    |
| 6人         | 6.58                    | 3.86                     | 2.70                      | 0.42                      | 0.41                      | -             | 31.74      | 3,062    |
| 7人         | 5.46                    | 5.42                     | 2.28                      | 0.93                      | 0.50                      | 0.28          | 23.01      | 3,566    |
| 8人         | 8.21                    | 6.98                     | 4.46                      | 1.04                      | 0.50                      | -             | 21.04      | 3,945    |
| 9人或以上      | 7.11                    | 5.61                     | 6.82                      | 1.66                      | 1.08                      | -             | 19.94      | 4,174    |
| 家庭月收入總和    | *                       |                          |                           |                           |                           |               |            |          |
| 未滿2萬元      | 0.99                    | 0.69                     | 0.10                      | -                         | -                         | -             | 48.49      | 1,741    |
| 2萬至未滿4萬元   | 3.45                    | 1.59                     | 0.84                      | 0.30                      | 0.10                      | -             | 39.87      | 2,323    |
| 4萬至未滿6萬元   | 5.50                    | 3.03                     | 1.70                      | 0.56                      | 0.27                      | -             | 30.34      | 2,844    |
| 6萬至未滿8萬元   | 5.07                    | 4.11                     | 2.08                      | 0.66                      | 0.20                      | 0.09          | 30.67      | 3,165    |
| 8萬至未滿10萬元  | 6.02                    | 5.04                     | 3.37                      | 0.61                      | 0.95                      | -             | 32.08      | 3,265    |
| 10萬至未滿12萬元 | 9.07                    | 4.52                     | 6.07                      | 1.49                      | 0.93                      | -             | 31.13      | 3,585    |
| 12萬元以上     | 7.11                    | 7.45                     | 3.53                      | 1.42                      | 1.12                      | -             | 31.37      | 3,460    |
| 可支配所得五分位組  | *                       |                          |                           |                           |                           |               |            |          |
| G1最低可支配所得組 | 1.91                    | 0.95                     | 0.44                      | 0.10                      | -                         | -             | 43.62      | 2,054    |
| G2         | 5.14                    | 2.45                     | 1.36                      | 0.41                      | 0.10                      | -             | 36.96      | 2,565    |
| G3         | 4.91                    | 2.83                     | 1.88                      | 0.71                      | 0.30                      | -             | 29.84      | 2,918    |
| G4         | 5.26                    | 4.86                     | 2.22                      | 0.70                      | 0.69                      | 0.09          | 31.39      | 3,189    |
| G5最高可支配所得組 | 7.49                    | 6.01                     | 4.48                      | 1.10                      | 0.87                      | -             | 31.60      | 3,438    |

註：\*表示透過單因子變異數分析(One-way ANOVA)檢定，不同基本資料之平均金額有顯著差異。

表24 原住民族家戶每戶每月用在繳各種稅、勞健保、農漁保險、買彩券、紅白包禮金、捐款等費用支出

單位：戶、%、元

| 項目別             | 樣本數   | 總計     | 未滿1000元 | 1,000元~未滿1,500元 | 1,500元~未滿2,000元 | 2,000元~未滿2,500元 | 2,500元~未滿3,000元 | 3,000元~未滿4,000元 |
|-----------------|-------|--------|---------|-----------------|-----------------|-----------------|-----------------|-----------------|
| 總計(含金馬地區)       | 5,409 | 100.00 | 9.95    | 10.65           | 9.55            | 7.77            | 11.02           | 11.16           |
| 總計              | 5,391 | 100.00 | 9.95    | 10.66           | 9.54            | 7.79            | 11.04           | 11.12           |
| 行政區域            | *     |        |         |                 |                 |                 |                 |                 |
| 山地鄉(區)          | 1,207 | 100.00 | 13.47   | 11.52           | 9.03            | 7.78            | 12.03           | 9.70            |
| 平地原住民族鄉(鎮、市、區)  | 1,286 | 100.00 | 14.79   | 15.50           | 9.52            | 7.88            | 8.91            | 9.13            |
| 非原住民族鄉(鎮、市、區)   | 2,898 | 100.00 | 6.34    | 8.15            | 9.77            | 7.75            | 11.56           | 12.59           |
| 新北市             | 558   | 100.00 | 2.71    | 6.20            | 10.47           | 7.17            | 10.85           | 14.53           |
| 臺北市             | 203   | 100.00 | 5.53    | 11.06           | 10.55           | 10.05           | 16.08           | 10.05           |
| 桃園市             | 658   | 100.00 | 5.70    | 6.40            | 9.18            | 7.23            | 10.85           | 14.74           |
| 臺中市             | 320   | 100.00 | 7.31    | 11.96           | 8.97            | 8.97            | 17.28           | 13.95           |
| 臺南市             | 102   | 100.00 | 8.28    | 12.41           | 15.17           | 5.52            | 10.34           | 12.41           |
| 高雄市             | 306   | 100.00 | 11.63   | 12.40           | 8.53            | 6.20            | 7.75            | 10.47           |
| 其他非原住民族鄉(鎮、市、區) | 750   | 100.00 | 6.98    | 6.42            | 9.68            | 8.44            | 10.78           | 10.24           |
| 統計區域            | *     |        |         |                 |                 |                 |                 |                 |
| 北部地區            | 484   | 100.00 | 8.73    | 7.98            | 9.16            | 9.80            | 11.32           | 12.52           |
| 中部地區            | 434   | 100.00 | 7.26    | 10.69           | 13.06           | 8.34            | 11.86           | 12.18           |
| 南部地區            | 579   | 100.00 | 15.02   | 7.61            | 8.19            | 6.43            | 7.74            | 7.92            |
| 東部地區            | 1,565 | 100.00 | 14.24   | 14.54           | 9.05            | 7.88            | 9.81            | 8.89            |
| 新北市             | 579   | 100.00 | 2.85    | 6.34            | 10.09           | 7.15            | 11.53           | 14.14           |
| 臺北市             | 203   | 100.00 | 5.53    | 11.06           | 10.55           | 10.05           | 16.08           | 10.05           |
| 桃園市             | 720   | 100.00 | 6.04    | 6.78            | 9.01            | 7.75            | 12.50           | 13.89           |
| 臺中市             | 358   | 100.00 | 7.75    | 12.51           | 8.93            | 8.32            | 17.56           | 13.99           |
| 臺南市             | 102   | 100.00 | 8.28    | 12.41           | 15.17           | 5.52            | 10.34           | 12.41           |
| 高雄市             | 366   | 100.00 | 12.37   | 14.35           | 8.79            | 6.18            | 7.47            | 9.74            |

註：\*表示透過單因子變異數分析(One-way ANOVA)檢定，不同基本資料之平均金額有顯著差異。

表24 原住民族家戶每戶每月用在繳各種稅、勞健保、農漁保險、買彩券、紅白包  
禮金、捐款等費用支出(續)

單位：戶、%、元

| 項目別                 | 4,000元~<br>未滿<br>5,000元 | 5,000元~<br>未滿<br>7,000元 | 7,000元~<br>未滿<br>10,000元 | 10,000元<br>~未滿<br>15,000元 | 15,000元<br>~未滿<br>20,000元 | 20,000元<br>~未滿<br>30,000元 | 30,000元<br>以上 | 沒有這<br>項支出 | 平均<br>金額 |
|---------------------|-------------------------|-------------------------|--------------------------|---------------------------|---------------------------|---------------------------|---------------|------------|----------|
| 總計(含金馬地區)           | 9.35                    | 11.26                   | 7.46                     | 3.90                      | 1.92                      | 1.14                      | 0.30          | 4.58       | 4,204    |
| 總計                  | 9.34                    | 11.26                   | 7.46                     | 3.91                      | 1.92                      | 1.14                      | 0.30          | 4.59       | 4,203    |
| 行政區域(新制)            | *                       |                         |                          |                           |                           |                           |               |            |          |
| 山地鄉(區)              | 7.66                    | 10.35                   | 5.83                     | 3.79                      | 1.73                      | 1.15                      | 0.09          | 5.88       | 3,809    |
| 平地原住民族鄉<br>(鎮、市、區)  | 7.68                    | 8.89                    | 5.71                     | 2.92                      | 1.70                      | 1.28                      | 0.51          | 5.60       | 3,759    |
| 非原住民族鄉<br>(鎮、市、區)   | 10.77                   | 12.69                   | 8.91                     | 4.39                      | 2.09                      | 1.07                      | 0.30          | 3.60       | 4,564    |
| 新北市                 | 12.98                   | 15.89                   | 11.43                    | 3.29                      | 1.74                      | 0.39                      | -             | 2.33       | 4,566    |
| 臺北市                 | 6.03                    | 12.06                   | 6.03                     | 1.51                      | 1.51                      | 0.50                      | -             | 9.05       | 3,456    |
| 桃園市                 | 10.99                   | 12.93                   | 12.24                    | 4.73                      | 1.67                      | 1.25                      | 0.14          | 1.95       | 4,823    |
| 臺中市                 | 8.64                    | 5.98                    | 5.98                     | 2.66                      | 1.99                      | 0.66                      | 0.66          | 4.98       | 3,977    |
| 臺南市                 | 8.28                    | 8.97                    | 4.83                     | 2.76                      | 2.76                      | 0.69                      | -             | 7.59       | 3,626    |
| 高雄市                 | 10.85                   | 10.85                   | 7.36                     | 3.10                      | 2.33                      | 0.78                      | -             | 7.75       | 3,835    |
| 其他非原住民族鄉<br>(鎮、市、區) | 11.45                   | 14.39                   | 7.34                     | 7.19                      | 2.73                      | 1.90                      | 0.75          | 1.70       | 5,312    |
| 統計區域                | *                       |                         |                          |                           |                           |                           |               |            |          |
| 北部地區                | 9.08                    | 14.94                   | 5.71                     | 4.42                      | 1.87                      | 0.92                      | 0.45          | 3.11       | 4,326    |
| 中部地區                | 11.23                   | 10.52                   | 5.94                     | 4.72                      | 1.47                      | 0.87                      | 0.80          | 1.05       | 4,443    |
| 南部地區                | 9.06                    | 13.68                   | 9.27                     | 7.13                      | 3.02                      | 2.54                      | 0.18          | 2.20       | 5,164    |
| 東部地區                | 7.54                    | 8.56                    | 5.62                     | 3.38                      | 1.80                      | 1.23                      | 0.42          | 7.06       | 3,738    |
| 新北市                 | 12.64                   | 16.27                   | 11.03                    | 3.18                      | 1.80                      | 0.37                      | -             | 2.60       | 4,532    |
| 臺北市                 | 6.03                    | 12.06                   | 6.03                     | 1.51                      | 1.51                      | 0.50                      | -             | 9.05       | 3,456    |
| 桃園市                 | 10.87                   | 12.55                   | 11.29                    | 4.32                      | 1.73                      | 1.25                      | 0.13          | 1.88       | 4,698    |
| 臺中市                 | 9.24                    | 5.65                    | 5.35                     | 2.38                      | 1.78                      | 0.90                      | 0.59          | 5.06       | 3,880    |
| 臺南市                 | 8.28                    | 8.97                    | 4.83                     | 2.76                      | 2.76                      | 0.69                      | -             | 7.59       | 3,626    |
| 高雄市                 | 9.57                    | 10.23                   | 6.98                     | 2.92                      | 1.94                      | 0.81                      | -             | 8.64       | 3,627    |

註：\*表示透過單因子變異數分析(One-way ANOVA)檢定，不同基本資料之平均金額有顯著差異。



表24-1 原住民族家戶每戶每月用在繳各種稅、勞健保、農漁保險、買彩券、紅白包禮金、捐款等費用支出

單位：戶、%、元

| 項目別        | 樣本數   | 總計     | 未滿1000元 | 1,000元~未滿1,500元 | 1,500元~未滿2,000元 | 2,000元~未滿2,500元 | 2,500元~未滿3,000元 | 3,000元~未滿4,000元 |
|------------|-------|--------|---------|-----------------|-----------------|-----------------|-----------------|-----------------|
| 總計(含金馬地區)  | 5,409 | 100.00 | 9.95    | 10.65           | 9.55            | 7.77            | 11.02           | 11.16           |
| 總計         | 5,391 | 100.00 | 9.95    | 10.66           | 9.54            | 7.79            | 11.04           | 11.12           |
| 共同生活人數     | *     |        |         |                 |                 |                 |                 |                 |
| 1人         | 452   | 100.00 | 34.99   | 22.52           | 8.68            | 4.99            | 4.52            | 3.98            |
| 2人         | 825   | 100.00 | 15.18   | 17.43           | 14.71           | 10.44           | 10.46           | 8.98            |
| 3人         | 1,019 | 100.00 | 10.00   | 13.62           | 11.28           | 10.12           | 13.67           | 10.68           |
| 4人         | 1,048 | 100.00 | 4.81    | 7.39            | 8.86            | 8.86            | 13.42           | 14.36           |
| 5人         | 759   | 100.00 | 5.57    | 6.30            | 7.41            | 5.65            | 11.70           | 12.56           |
| 6人         | 521   | 100.00 | 4.36    | 5.60            | 6.91            | 8.71            | 8.68            | 10.59           |
| 7人         | 325   | 100.00 | 4.75    | 6.53            | 6.93            | 2.85            | 10.40           | 14.38           |
| 8人         | 184   | 100.00 | 2.17    | 3.02            | 5.80            | 3.90            | 8.65            | 13.29           |
| 9人或以上      | 258   | 100.00 | 6.24    | 3.46            | 8.03            | 4.08            | 9.54            | 10.15           |
| 家庭月收入總和    | *     |        |         |                 |                 |                 |                 |                 |
| 未滿2萬元      | 606   | 100.00 | 37.34   | 19.95           | 8.22            | 5.43            | 6.43            | 3.69            |
| 2萬至未滿4萬元   | 1,102 | 100.00 | 14.78   | 18.87           | 14.27           | 9.89            | 10.90           | 9.88            |
| 4萬至未滿6萬元   | 1,187 | 100.00 | 5.95    | 10.99           | 12.92           | 10.09           | 12.74           | 14.06           |
| 6萬至未滿8萬元   | 1,032 | 100.00 | 3.73    | 6.00            | 8.17            | 9.31            | 14.12           | 13.26           |
| 8萬至未滿10萬元  | 657   | 100.00 | 3.19    | 4.85            | 6.05            | 5.92            | 10.71           | 12.89           |
| 10萬至未滿12萬元 | 350   | 100.00 | 2.33    | 2.77            | 4.76            | 3.60            | 9.81            | 9.70            |
| 12萬元以上     | 456   | 100.00 | 1.99    | 2.59            | 2.89            | 2.33            | 7.47            | 10.00           |
| 可支配所得五分位組  | *     |        |         |                 |                 |                 |                 |                 |
| G1最低可支配所得組 | 1,098 | 100.00 | 27.02   | 18.49           | 9.99            | 7.14            | 7.84            | 6.51            |
| G2         | 1,090 | 100.00 | 9.72    | 15.00           | 13.12           | 8.60            | 12.40           | 12.41           |
| G3         | 1,073 | 100.00 | 5.86    | 9.93            | 11.56           | 10.78           | 11.78           | 12.31           |
| G4         | 1,068 | 100.00 | 3.77    | 5.47            | 7.66            | 8.27            | 14.00           | 13.66           |
| G5最高可支配所得組 | 1,061 | 100.00 | 2.87    | 4.06            | 5.27            | 4.13            | 9.20            | 10.80           |

註：\*表示透過單因子變異數分析(One-way ANOVA)檢定，不同基本資料之平均金額有顯著差異。

表24-1 原住民族家戶每戶每月用在繳各種稅、勞健保、農漁保險、買彩券、紅白包禮金、捐款等費用支出(續)

單位：戶、%、元

| 項目別        | 4,000元~<br>未滿<br>5,000元 | 5,000元~<br>未滿<br>7,000元 | 7,000元~<br>未滿<br>10,000元 | 10,000元<br>~未滿<br>15,000元 | 15,000元<br>~未滿<br>20,000元 | 20,000元<br>~未滿<br>30,000元 | 30,000元<br>以上 | 沒有這<br>項支出 | 平均<br>金額 |
|------------|-------------------------|-------------------------|--------------------------|---------------------------|---------------------------|---------------------------|---------------|------------|----------|
| 總計(含金馬地區)  | 9.35                    | 11.26                   | 7.46                     | 3.90                      | 1.92                      | 1.14                      | 0.30          | 4.58       | 4,204    |
| 總計         | 9.34                    | 11.26                   | 7.46                     | 3.91                      | 1.92                      | 1.14                      | 0.30          | 4.59       | 4,203    |
| 共同生活人數     | *                       |                         |                          |                           |                           |                           |               |            |          |
| 1人         | 1.80                    | 2.47                    | 0.82                     | 0.48                      | 0.23                      | 0.26                      | -             | 14.27      | 1,447    |
| 2人         | 6.15                    | 5.46                    | 2.45                     | 0.96                      | 0.85                      | 0.38                      | 0.13          | 6.44       | 2,602    |
| 3人         | 8.50                    | 9.15                    | 4.70                     | 2.58                      | 1.13                      | 0.96                      | 0.11          | 3.50       | 3,521    |
| 4人         | 11.38                   | 12.46                   | 7.87                     | 3.09                      | 1.64                      | 1.86                      | 0.51          | 3.49       | 4,685    |
| 5人         | 13.40                   | 14.95                   | 10.56                    | 5.29                      | 2.36                      | 0.99                      | 0.30          | 2.95       | 5,036    |
| 6人         | 11.98                   | 17.04                   | 11.30                    | 7.15                      | 2.83                      | 1.54                      | 0.61          | 2.71       | 5,566    |
| 7人         | 10.25                   | 16.45                   | 11.95                    | 9.09                      | 3.42                      | 0.54                      | 0.68          | 1.77       | 5,821    |
| 8人         | 11.29                   | 18.26                   | 18.04                    | 7.29                      | 3.69                      | 2.20                      | -             | 2.40       | 6,184    |
| 9人或以上      | 8.01                    | 14.60                   | 14.24                    | 8.40                      | 6.20                      | 2.44                      | 0.41          | 4.21       | 6,239    |
| 家庭月收入總和    | *                       |                         |                          |                           |                           |                           |               |            |          |
| 未滿2萬元      | 2.03                    | 2.85                    | 0.06                     | 0.38                      | -                         | -                         | -             | 13.63      | 1,322    |
| 2萬至未滿4萬元   | 5.29                    | 5.36                    | 2.56                     | 0.73                      | 0.21                      | 0.34                      | -             | 6.92       | 2,417    |
| 4萬至未滿6萬元   | 10.10                   | 11.01                   | 5.23                     | 1.39                      | 0.90                      | 0.43                      | -             | 4.19       | 3,462    |
| 6萬至未滿8萬元   | 13.27                   | 14.91                   | 9.01                     | 3.23                      | 1.54                      | 0.77                      | 0.12          | 2.56       | 4,480    |
| 8萬至未滿10萬元  | 12.89                   | 15.03                   | 12.60                    | 9.66                      | 2.20                      | 1.89                      | 0.68          | 1.44       | 5,914    |
| 10萬至未滿12萬元 | 13.00                   | 19.78                   | 19.99                    | 7.25                      | 4.36                      | 2.40                      | -             | 0.26       | 6,558    |
| 12萬元以上     | 10.02                   | 17.10                   | 14.39                    | 13.54                     | 9.83                      | 5.16                      | 2.32          | 0.39       | 9,377    |
| 可支配所得五分位組  | *                       |                         |                          |                           |                           |                           |               |            |          |
| G1最低可支配所得組 | 4.17                    | 4.26                    | 1.61                     | 1.23                      | 0.57                      | 0.55                      | 0.11          | 10.52      | 2,170    |
| G2         | 7.30                    | 9.90                    | 4.07                     | 1.06                      | 0.97                      | 0.72                      | -             | 4.70       | 3,187    |
| G3         | 9.14                    | 12.45                   | 7.28                     | 2.89                      | 1.03                      | 0.88                      | 0.21          | 3.90       | 3,973    |
| G4         | 13.94                   | 13.27                   | 9.14                     | 5.44                      | 1.54                      | 0.95                      | 0.40          | 2.48       | 4,879    |
| G5最高可支配所得組 | 12.35                   | 16.66                   | 15.47                    | 9.08                      | 5.56                      | 2.61                      | 0.80          | 1.15       | 6,902    |

註：\*表示透過單因子變異數分析(One-way ANOVA)檢定，不同基本資料之平均金額有顯著差異。

表25 原住民族家戶每戶每月用在打掃家庭、洗衣洗碗、請佣人等費用支出

單位：戶、%、元

| 項目別                 | 樣本數   | 總計     | 未滿1,000<br>元 | 1,000元~<br>未滿2,000<br>元 | 2,000元~<br>未滿3,000<br>元 | 3,000元~<br>未滿4,000<br>元 | 4,000元~<br>未滿5,000<br>元 | 5,000元~<br>未滿7,000<br>元 |
|---------------------|-------|--------|--------------|-------------------------|-------------------------|-------------------------|-------------------------|-------------------------|
| 總計(含金馬地區)           | 5,409 | 100.00 | 0.93         | 0.29                    | 0.14                    | 0.08                    | 0.01                    | 0.02                    |
| 總計                  | 5,391 | 100.00 | 0.93         | 0.29                    | 0.14                    | 0.08                    | 0.01                    | 0.02                    |
| 行政區域                | *     |        |              |                         |                         |                         |                         |                         |
| 山地鄉(區)              | 1,207 | 100.00 | 0.92         | 0.23                    | 0.05                    | 0.08                    | 0.05                    | -                       |
| 平地原住民族鄉<br>(鎮、市、區)  | 1,286 | 100.00 | 2.70         | 0.44                    | 0.26                    | 0.16                    | -                       | -                       |
| 非原住民族鄉<br>(鎮、市、區)   | 2,898 | 100.00 | 0.15         | 0.25                    | 0.12                    | 0.04                    | -                       | 0.03                    |
| 新北市                 | 558   | 100.00 | 0.19         | -                       | -                       | -                       | -                       | -                       |
| 臺北市                 | 203   | 100.00 | 0.50         | 0.50                    | 0.50                    | -                       | -                       | -                       |
| 桃園市                 | 658   | 100.00 | -            | 0.14                    | -                       | -                       | -                       | 0.14                    |
| 臺中市                 | 320   | 100.00 | -            | 0.66                    | -                       | -                       | -                       | -                       |
| 臺南市                 | 102   | 100.00 | -            | 0.69                    | -                       | -                       | -                       | -                       |
| 高雄市                 | 306   | 100.00 | -            | 0.39                    | -                       | 0.39                    | -                       | -                       |
| 其他非原住民族鄉<br>(鎮、市、區) | 750   | 100.00 | 0.28         | 0.15                    | 0.31                    | -                       | -                       | -                       |
| 統計區域                | *     |        |              |                         |                         |                         |                         |                         |
| 北部地區                | 484   | 100.00 | 0.44         | -                       | -                       | -                       | -                       | -                       |
| 中部地區                | 434   | 100.00 | -            | 0.04                    | -                       | -                       | -                       | -                       |
| 南部地區                | 579   | 100.00 | 0.90         | 0.38                    | 0.40                    | -                       | -                       | -                       |
| 東部地區                | 1,565 | 100.00 | 2.48         | 0.42                    | 0.22                    | 0.19                    | -                       | -                       |
| 新北市                 | 579   | 100.00 | 0.19         | -                       | -                       | -                       | -                       | -                       |
| 臺北市                 | 203   | 100.00 | 0.50         | 0.50                    | 0.50                    | -                       | -                       | -                       |
| 桃園市                 | 720   | 100.00 | -            | 0.13                    | -                       | -                       | -                       | 0.13                    |
| 臺中市                 | 358   | 100.00 | -            | 0.59                    | -                       | -                       | -                       | -                       |
| 臺南市                 | 102   | 100.00 | -            | 0.69                    | -                       | -                       | -                       | -                       |
| 高雄市                 | 366   | 100.00 | 0.50         | 0.49                    | 0.17                    | 0.32                    | 0.17                    | -                       |

註：\*表示透過單因子變異數分析(One-way ANOVA)檢定，不同基本資料之平均金額有顯著差異。

表25 原住民族家戶每戶每月用在打掃家庭、洗衣洗碗、請佣人等費用支出(續)

單位：戶、%、元

| 項目別                 | 7,000元~未<br>滿10,000元 | 10,000元~<br>未滿15,000<br>元 | 15,000元~<br>未滿20,000<br>元 | 20,000元~<br>未滿30,000<br>元 | 30,000元以<br>上 | 沒有這項<br>支出 | 平均<br>金額 |
|---------------------|----------------------|---------------------------|---------------------------|---------------------------|---------------|------------|----------|
| 總計(含金馬地區)           | 0.01                 | -                         | 0.03                      | 0.20                      | -             | 98.30      | 73       |
| 總計                  | 0.01                 | -                         | 0.03                      | 0.20                      | -             | 98.29      | 74       |
| 行政區域(新制)            | *                    |                           |                           |                           |               |            |          |
| 山地鄉(區)              | -                    | -                         | 0.06                      | 0.09                      | -             | 98.52      | 48       |
| 平地原住民族鄉<br>(鎮、市、區)  | -                    | -                         | 0.09                      | 0.26                      | -             | 96.09      | 113      |
| 非原住民族鄉<br>(鎮、市、區)   | 0.02                 | -                         | -                         | 0.22                      | -             | 99.18      | 67       |
| 新北市                 | -                    | -                         | -                         | -                         | -             | 99.81      | 1        |
| 臺北市                 | -                    | -                         | -                         | 0.50                      | -             | 97.99      | 148      |
| 桃園市                 | -                    | -                         | -                         | 0.14                      | -             | 99.58      | 45       |
| 臺中市                 | -                    | -                         | -                         | 0.33                      | -             | 99.00      | 93       |
| 臺南市                 | 0.69                 | -                         | -                         | 1.38                      | -             | 97.24      | 414      |
| 高雄市                 | -                    | -                         | -                         | -                         | -             | 99.22      | 19       |
| 其他非原住民族鄉<br>(鎮、市、區) | -                    | -                         | -                         | 0.25                      | -             | 99.00      | 75       |
| 統計區域                | *                    |                           |                           |                           |               |            |          |
| 北部地區                | -                    | -                         | -                         | -                         | -             | 99.56      | 2        |
| 中部地區                | -                    | -                         | -                         | 0.74                      | -             | 99.22      | 185      |
| 南部地區                | -                    | -                         | -                         | -                         | -             | 98.32      | 20       |
| 東部地區                | -                    | -                         | 0.07                      | 0.20                      | -             | 96.42      | 94       |
| 新北市                 | -                    | -                         | -                         | -                         | -             | 99.81      | 1        |
| 臺北市                 | -                    | -                         | -                         | 0.50                      | -             | 97.99      | 148      |
| 桃園市                 | -                    | -                         | 0.10                      | 0.13                      | -             | 99.52      | 59       |
| 臺中市                 | -                    | -                         | -                         | 0.30                      | -             | 99.11      | 83       |
| 臺南市                 | 0.69                 | -                         | -                         | 1.38                      | -             | 97.24      | 414      |
| 高雄市                 | -                    | -                         | -                         | -                         | -             | 98.36      | 33       |

註：\*表示透過單因子變異數分析(One-way ANOVA)檢定，不同基本資料之平均金額有顯著差異。

表25-1 原住民族家戶每戶每月用在打掃家庭、洗衣洗碗、請佣人等費用支出

單位：戶、%、元

| 項目別        | 樣本數   | 總計     | 未滿1,000元 | 1,000元~未滿2,000元 | 2,000元~未滿3,000元 | 3,000元~未滿4,000元 | 4,000元~未滿5,000元 | 5,000元~未滿7,000元 |
|------------|-------|--------|----------|-----------------|-----------------|-----------------|-----------------|-----------------|
| 總計(含金馬地區)  | 5,409 | 100.00 | 0.93     | 0.29            | 0.14            | 0.08            | 0.01            | 0.02            |
| 總計         | 5,391 | 100.00 | 0.93     | 0.29            | 0.14            | 0.08            | 0.01            | 0.02            |
| 共同生活人數     | *     |        |          |                 |                 |                 |                 |                 |
| 1人         | 452   | 100.00 | 1.84     | 0.95            | -               | 0.23            | -               | -               |
| 2人         | 825   | 100.00 | 0.60     | 0.13            | -               | -               | -               | -               |
| 3人         | 1,019 | 100.00 | 0.77     | 0.27            | 0.06            | 0.09            | -               | -               |
| 4人         | 1,048 | 100.00 | 1.16     | 0.11            | 0.22            | -               | -               | -               |
| 5人         | 759   | 100.00 | 0.80     | 0.28            | 0.13            | 0.14            | -               | -               |
| 6人         | 521   | 100.00 | 1.30     | 0.14            | 0.44            | 0.23            | -               | -               |
| 7人         | 325   | 100.00 | 0.35     | 0.32            | -               | -               | -               | 0.28            |
| 8人         | 184   | 100.00 | 0.94     | 1.22            | -               | -               | 0.33            | -               |
| 9人或以上      | 258   | 100.00 | 0.43     | -               | 0.44            | -               | -               | -               |
| 家庭月收入總和    | *     |        |          |                 |                 |                 |                 |                 |
| 未滿2萬元      | 606   | 100.00 | 1.35     | 0.51            | -               | -               | -               | -               |
| 2萬至未滿4萬元   | 1,102 | 100.00 | 1.39     | 0.27            | -               | -               | -               | -               |
| 4萬至未滿6萬元   | 1,187 | 100.00 | 1.03     | 0.10            | -               | -               | -               | -               |
| 6萬至未滿8萬元   | 1,032 | 100.00 | 0.33     | 0.07            | 0.38            | 0.10            | -               | 0.09            |
| 8萬至未滿10萬元  | 657   | 100.00 | 0.49     | 0.50            | -               | 0.16            | -               | -               |
| 10萬至未滿12萬元 | 350   | 100.00 | 0.94     | 0.32            | -               | -               | -               | -               |
| 12萬元以上     | 456   | 100.00 | 0.97     | 0.69            | 0.75            | 0.46            | 0.13            | -               |
| 可支配所得五分位組  | *     |        |          |                 |                 |                 |                 |                 |
| G1最低可支配所得組 | 1,098 | 100.00 | 1.33     | 0.34            | -               | -               | -               | -               |
| G2         | 1,090 | 100.00 | 1.22     | 0.33            | 0.10            | -               | -               | -               |
| G3         | 1,073 | 100.00 | 0.83     | -               | 0.09            | -               | -               | 0.09            |
| G4         | 1,068 | 100.00 | 0.51     | 0.27            | 0.16            | 0.10            | -               | -               |
| G5最高可支配所得組 | 1,061 | 100.00 | 0.73     | 0.51            | 0.32            | 0.30            | 0.06            | -               |

註：\*表示透過單因子變異數分析(One-way ANOVA)檢定，不同基本資料之平均金額有顯著差異。

表25-1 原住民族家戶每戶每月用在打掃家庭、洗衣洗碗、請佣人等費用支出(續)

單位：戶、%、元

| 項目別        | 7,000元~未<br>滿10,000元 | 10,000元~<br>未滿15,000<br>元 | 15,000元~<br>未滿20,000<br>元 | 20,000元~<br>未滿30,000<br>元 | 30,000元以<br>上 | 沒有這項<br>支出 | 平均<br>金額 |
|------------|----------------------|---------------------------|---------------------------|---------------------------|---------------|------------|----------|
| 總計(含金馬地區)  | 0.01                 | -                         | 0.03                      | 0.20                      | -             | 98.30      | 73       |
| 總計         | 0.01                 | -                         | 0.03                      | 0.20                      | -             | 98.29      | 74       |
| 共同生活人數     | *                    |                           |                           |                           |               |            |          |
| 1人         | -                    | -                         | -                         | -                         | -             | 96.97      | 32       |
| 2人         | -                    | -                         | -                         | -                         | -             | 99.27      | 5        |
| 3人         | -                    | -                         | -                         | 0.21                      | -             | 98.60      | 65       |
| 4人         | -                    | -                         | 0.18                      | 0.20                      | -             | 98.13      | 95       |
| 5人         | -                    | -                         | -                         | 0.03                      | -             | 98.62      | 23       |
| 6人         | -                    | -                         | -                         | 0.77                      | -             | 97.13      | 220      |
| 7人         | 0.22                 | -                         | -                         | 0.43                      | -             | 98.40      | 151      |
| 8人         | -                    | -                         | -                         | -                         | -             | 97.50      | 38       |
| 9人或以上      | -                    | -                         | -                         | 0.35                      | -             | 98.78      | 102      |
| 家庭月收入總和    | *                    |                           |                           |                           |               |            |          |
| 未滿2萬元      | -                    | -                         | -                         | -                         | -             | 98.13      | 14       |
| 2萬至未滿4萬元   | -                    | -                         | 0.10                      | -                         | -             | 98.24      | 29       |
| 4萬至未滿6萬元   | -                    | -                         | 0.06                      | 0.18                      | -             | 98.63      | 62       |
| 6萬至未滿8萬元   | 0.07                 | -                         | -                         | 0.48                      | -             | 98.49      | 147      |
| 8萬至未滿10萬元  | -                    | -                         | -                         | 0.37                      | -             | 98.48      | 108      |
| 10萬至未滿12萬元 | -                    | -                         | -                         | 0.30                      | -             | 98.44      | 85       |
| 12萬元以上     | -                    | -                         | -                         | 0.04                      | -             | 96.95      | 67       |
| 可支配所得五分位組  | *                    |                           |                           |                           |               |            |          |
| G1最低可支配所得組 | -                    | -                         | 0.07                      | -                         | -             | 98.26      | 24       |
| G2         | -                    | -                         | 0.10                      | -                         | -             | 98.24      | 32       |
| G3         | 0.07                 | -                         | -                         | 0.46                      | -             | 98.46      | 132      |
| G4         | -                    | -                         | -                         | 0.20                      | -             | 98.76      | 64       |
| G5最高可支配所得組 | -                    | -                         | -                         | 0.35                      | -             | 97.74      | 119      |

註：\*表示透過單因子變異數分析(One-way ANOVA)檢定，不同基本資料之平均金額有顯著差異。

表26 原住民族家戶每戶每月用在各項學費、補習費、家教費等費用支出

單位：戶、%、元

| 項目別             | 樣本數   | 總計     | 未滿1,000元 | 1,000元~未滿2,000元 | 2,000元~未滿3,000元 | 3,000元~未滿4,000元 | 4,000元~未滿5,000元 | 5,000元~未滿7,000元 |
|-----------------|-------|--------|----------|-----------------|-----------------|-----------------|-----------------|-----------------|
| 總計(含金馬地區)       | 5,409 | 100.00 | 6.90     | 6.38            | 5.28            | 3.43            | 2.88            | 2.99            |
| 總計              | 5,391 | 100.00 | 6.90     | 6.38            | 5.28            | 3.43            | 2.89            | 2.98            |
| 行政區域            | *     |        |          |                 |                 |                 |                 |                 |
| 山地鄉(區)          | 1,207 | 100.00 | 8.91     | 5.15            | 4.86            | 3.03            | 2.48            | 1.22            |
| 平地原住民族鄉(鎮、市、區)  | 1,286 | 100.00 | 4.96     | 7.16            | 2.86            | 2.58            | 1.11            | 1.04            |
| 非原住民族鄉(鎮、市、區)   | 2,898 | 100.00 | 6.92     | 6.54            | 6.53            | 3.98            | 3.85            | 4.58            |
| 新北市             | 558   | 100.00 | 3.49     | 6.40            | 6.01            | 3.88            | 3.49            | 4.46            |
| 臺北市             | 203   | 100.00 | 7.04     | 7.54            | 6.03            | 4.52            | 1.01            | 4.02            |
| 桃園市             | 658   | 100.00 | 7.79     | 6.95            | 6.68            | 3.62            | 4.73            | 5.01            |
| 臺中市             | 320   | 100.00 | 6.64     | 7.64            | 6.98            | 3.32            | 2.99            | 3.65            |
| 臺南市             | 102   | 100.00 | 4.83     | 8.28            | 10.34           | 3.45            | 2.76            | 6.21            |
| 高雄市             | 306   | 100.00 | 7.36     | 5.04            | 8.14            | 2.71            | 3.49            | 5.04            |
| 其他非原住民族鄉(鎮、市、區) | 750   | 100.00 | 8.90     | 5.90            | 5.55            | 5.11            | 4.77            | 4.42            |
| 統計區域            | *     |        |          |                 |                 |                 |                 |                 |
| 北部地區            | 484   | 100.00 | 10.60    | 4.83            | 7.43            | 5.22            | 4.52            | 3.15            |
| 中部地區            | 434   | 100.00 | 12.46    | 7.28            | 4.95            | 3.87            | 3.42            | 3.67            |
| 南部地區            | 579   | 100.00 | 8.20     | 5.62            | 4.49            | 3.64            | 3.67            | 2.08            |
| 東部地區            | 1,565 | 100.00 | 4.67     | 6.31            | 2.75            | 2.57            | 1.00            | 1.04            |
| 新北市             | 579   | 100.00 | 3.36     | 6.52            | 6.03            | 3.74            | 3.36            | 4.30            |
| 臺北市             | 203   | 100.00 | 7.04     | 7.54            | 6.03            | 4.52            | 1.01            | 4.02            |
| 桃園市             | 720   | 100.00 | 8.26     | 6.77            | 6.93            | 3.72            | 4.63            | 4.68            |
| 臺中市             | 358   | 100.00 | 6.55     | 8.34            | 6.84            | 3.27            | 2.98            | 3.57            |
| 臺南市             | 102   | 100.00 | 4.83     | 8.28            | 10.34           | 3.45            | 2.76            | 6.21            |
| 高雄市             | 366   | 100.00 | 6.65     | 4.71            | 7.13            | 2.43            | 3.75            | 4.21            |

註：\*表示透過單因子變異數分析(One-way ANOVA)檢定，不同基本資料之平均金額有顯著差異。

表26 原住民族家戶每戶每月用在各項學費、補習費、家教費等費用支出(續)

單位：戶、%、元

| 項目別                 | 7,000元~未<br>滿10,000元 | 10,000元~<br>未滿15,000<br>元 | 15,000元~<br>未滿20,000<br>元 | 20,000元~<br>未滿30,000<br>元 | 30,000元以<br>上 | 沒有這項<br>支出 | 平均<br>金額 |
|---------------------|----------------------|---------------------------|---------------------------|---------------------------|---------------|------------|----------|
| 總計(含金馬地區)           | 3.19                 | 2.50                      | 0.66                      | 0.80                      | 0.56          | 64.42      | 1,905    |
| 總計                  | 3.20                 | 2.51                      | 0.65                      | 0.80                      | 0.56          | 64.42      | 1,905    |
| 行政區域(新制)            | *                    |                           |                           |                           |               |            |          |
| 山地鄉(區)              | 1.53                 | 1.48                      | 0.24                      | 0.33                      | 0.24          | 70.52      | 1,081    |
| 平地原住民族鄉<br>(鎮、市、區)  | 0.92                 | 0.84                      | 0.26                      | 0.50                      | 0.34          | 77.42      | 900      |
| 非原住民族鄉<br>(鎮、市、區)   | 4.90                 | 3.68                      | 1.00                      | 1.13                      | 0.78          | 56.12      | 2,695    |
| 新北市                 | 4.84                 | 4.65                      | 0.97                      | 0.58                      | 2.13          | 59.11      | 3,498    |
| 臺北市                 | 4.02                 | 3.02                      | -                         | 1.51                      | 0.50          | 60.80      | 2,291    |
| 桃園市                 | 6.40                 | 3.06                      | 1.11                      | 1.53                      | 0.14          | 52.99      | 2,509    |
| 臺中市                 | 4.32                 | 4.65                      | 1.33                      | 1.33                      | 0.66          | 56.48      | 2,505    |
| 臺南市                 | 4.14                 | 4.14                      | 1.38                      | 0.69                      | -             | 53.79      | 2,307    |
| 高雄市                 | 3.49                 | 3.10                      | 0.39                      | 1.16                      | 0.39          | 59.69      | 2,262    |
| 其他非原住民族鄉<br>(鎮、市、區) | 4.80                 | 3.43                      | 1.25                      | 1.06                      | 0.74          | 54.07      | 2,679    |
| 統計區域                | *                    |                           |                           |                           |               |            |          |
| 北部地區                | 3.24                 | 2.45                      | 1.37                      | 0.67                      | 1.12          | 55.41      | 2,595    |
| 中部地區                | 2.56                 | 3.21                      | 0.44                      | 0.84                      | 0.56          | 56.74      | 1,906    |
| 南部地區                | 4.29                 | 2.71                      | 0.54                      | 0.61                      | -             | 64.14      | 1,606    |
| 東部地區                | 0.94                 | 0.78                      | 0.21                      | 0.47                      | 0.28          | 78.98      | 831      |
| 新北市                 | 4.67                 | 4.49                      | 0.93                      | 0.56                      | 2.06          | 59.97      | 3,385    |
| 臺北市                 | 4.02                 | 3.02                      | -                         | 1.51                      | 0.50          | 60.80      | 2,291    |
| 桃園市                 | 5.85                 | 2.80                      | 1.02                      | 1.40                      | 0.13          | 53.82      | 2,361    |
| 臺中市                 | 3.86                 | 4.16                      | 1.19                      | 1.19                      | 0.59          | 57.46      | 2,323    |
| 臺南市                 | 4.14                 | 4.14                      | 1.38                      | 0.69                      | -             | 53.79      | 2,307    |
| 高雄市                 | 2.91                 | 2.76                      | 0.49                      | 1.14                      | 0.49          | 63.33      | 2,092    |

註：\*表示透過單因子變異數分析(One-way ANOVA)檢定，不同基本資料之平均金額有顯著差異。



表26-1 原住民族家戶每戶每月用在各項學費、補習費、家教費等費用支出

單位：戶、%、元

| 項目別        | 樣本數   | 總計     | 未滿1,000元 | 1,000元~未滿2,000元 | 2,000元~未滿3,000元 | 3,000元~未滿4,000元 | 4,000元~未滿5,000元 | 5,000元~未滿7,000元 |
|------------|-------|--------|----------|-----------------|-----------------|-----------------|-----------------|-----------------|
| 總計(含金馬地區)  | 5,409 | 100.00 | 6.90     | 6.38            | 5.28            | 3.43            | 2.88            | 2.99            |
| 總計         | 5,391 | 100.00 | 6.90     | 6.38            | 5.28            | 3.43            | 2.89            | 2.98            |
| 共同生活人數     | *     |        |          |                 |                 |                 |                 |                 |
| 1人         | 452   | 100.00 | -        | 0.46            | 0.46            | 0.11            | 0.26            | 0.20            |
| 2人         | 825   | 100.00 | 2.94     | 1.67            | 0.87            | 0.41            | 0.68            | 1.00            |
| 3人         | 1,019 | 100.00 | 4.81     | 5.64            | 3.72            | 2.48            | 1.70            | 1.49            |
| 4人         | 1,048 | 100.00 | 8.70     | 7.70            | 5.84            | 4.33            | 3.43            | 3.71            |
| 5人         | 759   | 100.00 | 8.84     | 8.07            | 7.79            | 4.89            | 4.08            | 5.04            |
| 6人         | 521   | 100.00 | 9.54     | 8.95            | 8.37            | 6.58            | 4.84            | 5.94            |
| 7人         | 325   | 100.00 | 12.02    | 7.68            | 10.91           | 5.87            | 4.18            | 2.90            |
| 8人         | 184   | 100.00 | 9.23     | 12.74           | 10.87           | 3.65            | 5.52            | 6.85            |
| 9人或以上      | 258   | 100.00 | 13.44    | 12.92           | 7.04            | 5.17            | 6.10            | 2.46            |
| 家庭月收入總和    | *     |        |          |                 |                 |                 |                 |                 |
| 未滿2萬元      | 606   | 100.00 | 3.47     | 2.43            | 1.22            | 0.50            | 0.72            | 0.88            |
| 2萬至未滿4萬元   | 1,102 | 100.00 | 7.06     | 5.80            | 4.26            | 2.19            | 1.57            | 1.34            |
| 4萬至未滿6萬元   | 1,187 | 100.00 | 7.72     | 7.65            | 6.32            | 3.50            | 2.92            | 3.48            |
| 6萬至未滿8萬元   | 1,032 | 100.00 | 8.63     | 7.38            | 6.53            | 4.33            | 4.10            | 3.20            |
| 8萬至未滿10萬元  | 657   | 100.00 | 6.33     | 5.18            | 4.56            | 5.22            | 3.70            | 5.57            |
| 10萬至未滿12萬元 | 350   | 100.00 | 8.85     | 8.94            | 7.73            | 3.87            | 2.86            | 3.75            |
| 12萬元以上     | 456   | 100.00 | 4.35     | 7.16            | 6.77            | 5.23            | 4.99            | 3.64            |
| 可支配所得五分位組  | *     |        |          |                 |                 |                 |                 |                 |
| G1最低可支配所得組 | 1,098 | 100.00 | 4.71     | 4.02            | 1.83            | 1.89            | 1.26            | 1.40            |
| G2         | 1,090 | 100.00 | 7.59     | 6.68            | 6.10            | 2.23            | 2.10            | 2.09            |
| G3         | 1,073 | 100.00 | 8.10     | 6.77            | 5.48            | 3.76            | 2.90            | 4.09            |
| G4         | 1,068 | 100.00 | 7.88     | 6.77            | 6.57            | 4.66            | 4.41            | 3.66            |
| G5最高可支配所得組 | 1,061 | 100.00 | 6.25     | 7.70            | 6.52            | 4.70            | 3.85            | 3.73            |

註：\*表示透過單因子變異數分析(One-way ANOVA)檢定，不同基本資料之平均金額有顯著差異。

表26-1 原住民族家戶每戶每月用在各項學費、補習費、家教費等費用支出(續)

單位：戶、%、元

| 項目別                | 7,000元~未<br>滿10,000元 | 10,000元~<br>未滿15,000<br>元 | 15,000元~<br>未滿20,000<br>元 | 20,000元~<br>未滿30,000<br>元 | 30,000元以<br>上 | 沒有這項<br>支出   | 平均<br>金額     |
|--------------------|----------------------|---------------------------|---------------------------|---------------------------|---------------|--------------|--------------|
| <b>總計(含金馬地區)</b>   | <b>3.19</b>          | <b>2.50</b>               | <b>0.66</b>               | <b>0.80</b>               | <b>0.56</b>   | <b>64.42</b> | <b>1,905</b> |
| <b>總計</b>          | <b>3.20</b>          | <b>2.51</b>               | <b>0.65</b>               | <b>0.80</b>               | <b>0.56</b>   | <b>64.42</b> | <b>1,905</b> |
| <b>共同生活人數</b> *    |                      |                           |                           |                           |               |              |              |
| 1人                 | 0.47                 | -                         | -                         | -                         | -             | 98.04        | 86           |
| 2人                 | 0.77                 | 0.51                      | 0.11                      | -                         | 0.26          | 90.78        | 413          |
| 3人                 | 1.73                 | 1.47                      | 0.30                      | 0.32                      | 0.31          | 76.02        | 1,135        |
| 4人                 | 4.40                 | 3.57                      | 0.52                      | 0.91                      | 0.63          | 56.24        | 2,339        |
| 5人                 | 5.48                 | 3.93                      | 1.57                      | 1.48                      | 0.98          | 47.85        | 3,209        |
| 6人                 | 4.53                 | 3.33                      | 1.06                      | 1.73                      | 0.41          | 44.72        | 2,821        |
| 7人                 | 3.58                 | 2.70                      | 1.22                      | 0.97                      | 1.02          | 46.95        | 2,778        |
| 8人                 | 4.69                 | 5.75                      | -                         | 1.58                      | 0.58          | 38.54        | 2,983        |
| 9人或以上              | 5.72                 | 4.65                      | 1.67                      | 1.63                      | 1.57          | 37.64        | 3,590        |
| <b>家庭月收入總和</b> *   |                      |                           |                           |                           |               |              |              |
| 未滿2萬元              | 0.15                 | 0.38                      | 0.10                      | -                         | -             | 90.14        | 265          |
| 2萬至未滿4萬元           | 1.60                 | 0.55                      | 0.36                      | 0.28                      | 0.50          | 74.49        | 1,069        |
| 4萬至未滿6萬元           | 2.99                 | 2.17                      | 0.36                      | 0.44                      | 0.47          | 61.98        | 1,776        |
| 6萬至未滿8萬元           | 3.80                 | 3.25                      | 0.56                      | 0.86                      | 0.95          | 56.41        | 2,435        |
| 8萬至未滿10萬元          | 5.18                 | 3.91                      | 1.86                      | 0.91                      | 0.16          | 57.43        | 2,435        |
| 10萬至未滿12萬元         | 5.08                 | 4.70                      | 0.50                      | 1.78                      | 1.23          | 50.72        | 3,121        |
| 12萬元以上             | 5.97                 | 5.56                      | 1.43                      | 3.07                      | 0.80          | 51.03        | 3,548        |
| <b>可支配所得五分位組</b> * |                      |                           |                           |                           |               |              |              |
| G1最低可支配所得組         | 0.83                 | 0.39                      | 0.06                      | 0.36                      | 0.69          | 82.57        | 935          |
| G2                 | 2.32                 | 1.09                      | 0.48                      | 0.11                      | 0.52          | 68.69        | 1,304        |
| G3                 | 3.93                 | 2.59                      | 0.57                      | 0.92                      | 0.41          | 60.46        | 2,055        |
| G4                 | 3.85                 | 4.24                      | 0.91                      | 0.87                      | 0.60          | 55.58        | 2,441        |
| G5最高可支配所得組         | 5.15                 | 4.33                      | 1.27                      | 1.79                      | 0.55          | 54.16        | 2,836        |

註：\*表示透過單因子變異數分析(One-way ANOVA)檢定，不同基本資料之平均金額有顯著差異。

表27 原住民族家戶每戶每月用報紙、雜誌、書籍、文具等費用支出

單位：戶、%、元

| 項目別                 | 樣本數   | 總計     | 未滿1,000<br>元 | 1,000元~<br>未滿2,000<br>元 | 2,000元~<br>未滿3,000<br>元 | 3,000元~<br>未滿4,000<br>元 | 4,000元~<br>未滿5,000<br>元 | 5,000元~<br>未滿7,000<br>元 |
|---------------------|-------|--------|--------------|-------------------------|-------------------------|-------------------------|-------------------------|-------------------------|
| 總計(含金馬地區)           | 5,409 | 100.00 | 23.59        | 5.20                    | 1.31                    | 0.38                    | 0.28                    | 0.11                    |
| 總計                  | 5,391 | 100.00 | 23.61        | 5.19                    | 1.31                    | 0.39                    | 0.28                    | 0.11                    |
| 行政區域                | *     |        |              |                         |                         |                         |                         |                         |
| 山地鄉(區)              | 1,207 | 100.00 | 18.78        | 3.37                    | 1.52                    | 0.30                    | -                       | 0.10                    |
| 平地原住民族鄉<br>(鎮、市、區)  | 1,286 | 100.00 | 14.59        | 2.80                    | 0.80                    | 0.17                    | 0.33                    | -                       |
| 非原住民族鄉<br>(鎮、市、區)   | 2,898 | 100.00 | 29.63        | 7.01                    | 1.46                    | 0.51                    | 0.38                    | 0.16                    |
| 新北市                 | 558   | 100.00 | 21.71        | 8.91                    | 0.78                    | 0.97                    | 0.39                    | -                       |
| 臺北市                 | 203   | 100.00 | 33.67        | 7.04                    | 0.50                    | 1.01                    | 0.50                    | -                       |
| 桃園市                 | 658   | 100.00 | 31.43        | 7.65                    | 2.36                    | 0.14                    | 0.14                    | 0.42                    |
| 臺中市                 | 320   | 100.00 | 26.58        | 5.32                    | 1.33                    | 0.33                    | 0.33                    | -                       |
| 臺南市                 | 102   | 100.00 | 41.38        | 8.28                    | 2.76                    | -                       | -                       | -                       |
| 高雄市                 | 306   | 100.00 | 31.40        | 4.65                    | 0.78                    | 0.39                    | 0.78                    | -                       |
| 其他非原住民族鄉<br>(鎮、市、區) | 750   | 100.00 | 31.81        | 6.55                    | 1.58                    | 0.57                    | 0.46                    | 0.27                    |
| 統計區域                | *     |        |              |                         |                         |                         |                         |                         |
| 北部地區                | 484   | 100.00 | 27.26        | 5.87                    | 2.52                    | 0.44                    | 0.22                    | 0.48                    |
| 中部地區                | 434   | 100.00 | 29.96        | 6.11                    | 0.92                    | 0.56                    | 0.28                    | -                       |
| 南部地區                | 579   | 100.00 | 27.58        | 4.72                    | 1.10                    | 0.36                    | 0.20                    | 0.16                    |
| 東部地區                | 1,565 | 100.00 | 13.30        | 2.66                    | 0.76                    | 0.14                    | 0.27                    | -                       |
| 新北市                 | 579   | 100.00 | 21.53        | 8.60                    | 0.75                    | 0.93                    | 0.37                    | -                       |
| 臺北市                 | 203   | 100.00 | 33.67        | 7.04                    | 0.50                    | 1.01                    | 0.50                    | -                       |
| 桃園市                 | 720   | 100.00 | 31.11        | 7.10                    | 2.16                    | 0.13                    | 0.13                    | 0.38                    |
| 臺中市                 | 358   | 100.00 | 23.76        | 4.75                    | 1.19                    | 0.30                    | 0.30                    | -                       |
| 臺南市                 | 102   | 100.00 | 41.38        | 8.28                    | 2.76                    | -                       | -                       | -                       |
| 高雄市                 | 366   | 100.00 | 26.90        | 4.22                    | 2.31                    | 0.66                    | 0.65                    | -                       |

註：\*表示透過單因子變異數分析(One-way ANOVA)檢定，不同基本資料之平均金額有顯著差異。

表27 原住民族家戶每戶每月用報紙、雜誌、書籍、文具等費用支出(續)

單位：戶、%、元

| 項目別                 | 7,000元~未<br>滿10,000元 | 10,000元~<br>未滿15,000<br>元 | 15,000元~<br>未滿20,000<br>元 | 20,000元~<br>未滿30,000<br>元 | 30,000元以<br>上 | 沒有這項<br>支出 | 平均<br>金額 |
|---------------------|----------------------|---------------------------|---------------------------|---------------------------|---------------|------------|----------|
| 總計(含金馬地區)           | 0.08                 | 0.10                      | -                         | -                         | -             | 68.94      | 280      |
| 總計                  | 0.08                 | 0.10                      | -                         | -                         | -             | 68.93      | 281      |
| 行政區域(新制)            | *                    |                           |                           |                           |               |            |          |
| 山地鄉(區)              | 0.18                 | -                         | -                         | -                         | -             | 75.75      | 214      |
| 平地原住民族鄉<br>(鎮、市、區)  | -                    | -                         | -                         | -                         | -             | 81.30      | 156      |
| 非原住民族鄉<br>(鎮、市、區)   | 0.07                 | 0.18                      | -                         | -                         | -             | 60.59      | 363      |
| 新北市                 | -                    | 0.78                      | -                         | -                         | -             | 66.47      | 410      |
| 臺北市                 | -                    | -                         | -                         | -                         | -             | 57.29      | 344      |
| 桃園市                 | 0.14                 | 0.14                      | -                         | -                         | -             | 57.58      | 396      |
| 臺中市                 | -                    | -                         | -                         | -                         | -             | 66.11      | 272      |
| 臺南市                 | -                    | -                         | -                         | -                         | -             | 47.59      | 400      |
| 高雄市                 | -                    | -                         | -                         | -                         | -             | 62.02      | 295      |
| 其他非原住民族鄉<br>(鎮、市、區) | 0.16                 | -                         | -                         | -                         | -             | 58.60      | 367      |
| 統計區域                | *                    |                           |                           |                           |               |            |          |
| 北部地區                | -                    | -                         | -                         | -                         | -             | 63.20      | 342      |
| 中部地區                | 0.56                 | -                         | -                         | -                         | -             | 61.61      | 344      |
| 南部地區                | -                    | -                         | -                         | -                         | -             | 65.87      | 268      |
| 東部地區                | 0.06                 | -                         | -                         | -                         | -             | 82.81      | 148      |
| 新北市                 | -                    | 0.75                      | -                         | -                         | -             | 67.07      | 398      |
| 臺北市                 | -                    | -                         | -                         | -                         | -             | 57.29      | 344      |
| 桃園市                 | 0.13                 | 0.13                      | -                         | -                         | -             | 58.74      | 376      |
| 臺中市                 | -                    | -                         | -                         | -                         | -             | 69.70      | 244      |
| 臺南市                 | -                    | -                         | -                         | -                         | -             | 47.59      | 400      |
| 高雄市                 | -                    | -                         | -                         | -                         | -             | 65.27      | 308      |

註：\*表示透過單因子變異數分析(One-way ANOVA)檢定，不同基本資料之平均金額有顯著差異。

表27-1 原住民族家戶每戶每月用報紙、雜誌、書籍、文具等費用支出

單位：戶、%、元

| 項目別        | 樣本數   | 總計     | 未滿1,000元 | 1,000元~未滿2,000元 | 2,000元~未滿3,000元 | 3,000元~未滿4,000元 | 4,000元~未滿5,000元 | 5,000元~未滿7,000元 |
|------------|-------|--------|----------|-----------------|-----------------|-----------------|-----------------|-----------------|
| 總計(含金馬地區)  | 5,409 | 100.00 | 23.59    | 5.20            | 1.31            | 0.38            | 0.28            | 0.11            |
| 總計         | 5,391 | 100.00 | 23.61    | 5.19            | 1.31            | 0.39            | 0.28            | 0.11            |
| 共同生活人數     | *     |        |          |                 |                 |                 |                 |                 |
| 1人         | 452   | 100.00 | 4.40     | 0.47            | 0.13            | -               | -               | -               |
| 2人         | 825   | 100.00 | 7.86     | 1.96            | 0.39            | -               | 0.14            | -               |
| 3人         | 1,019 | 100.00 | 16.71    | 3.44            | 0.62            | 0.22            | -               | -               |
| 4人         | 1,048 | 100.00 | 29.89    | 5.58            | 1.29            | 0.59            | 0.29            | 0.09            |
| 5人         | 759   | 100.00 | 35.81    | 7.04            | 1.39            | 0.85            | 0.44            | 0.27            |
| 6人         | 521   | 100.00 | 33.99    | 8.30            | 2.57            | 0.40            | 0.63            | 0.18            |
| 7人         | 325   | 100.00 | 30.07    | 11.38           | 1.87            | -               | 0.66            | -               |
| 8人         | 184   | 100.00 | 37.83    | 7.60            | 3.63            | 0.58            | 1.23            | -               |
| 9人或以上      | 258   | 100.00 | 34.30    | 7.91            | 4.03            | 1.07            | -               | 0.83            |
| 家庭月收入總和    | *     |        |          |                 |                 |                 |                 |                 |
| 未滿2萬元      | 606   | 100.00 | 6.95     | 0.50            | 0.35            | -               | 0.20            | -               |
| 2萬至未滿4萬元   | 1,102 | 100.00 | 18.33    | 2.08            | 0.40            | 0.22            | 0.08            | -               |
| 4萬至未滿6萬元   | 1,187 | 100.00 | 25.16    | 5.07            | 1.04            | 0.31            | -               | 0.09            |
| 6萬至未滿8萬元   | 1,032 | 100.00 | 29.94    | 6.63            | 1.83            | 0.20            | 0.21            | 0.18            |
| 8萬至未滿10萬元  | 657   | 100.00 | 29.83    | 7.13            | 1.95            | 0.48            | 0.34            | -               |
| 10萬至未滿12萬元 | 350   | 100.00 | 29.95    | 6.11            | 3.34            | 1.24            | 0.95            | -               |
| 12萬元以上     | 456   | 100.00 | 26.33    | 12.49           | 1.87            | 1.15            | 1.20            | 0.68            |
| 可支配所得五分位組  | *     |        |          |                 |                 |                 |                 |                 |
| G1最低可支配所得組 | 1,098 | 100.00 | 12.32    | 1.11            | 0.59            | 0.11            | 0.39            | 0.10            |
| G2         | 1,090 | 100.00 | 21.74    | 3.58            | 0.82            | 0.27            | -               | -               |
| G3         | 1,073 | 100.00 | 25.94    | 6.20            | 1.09            | 0.37            | -               | 0.09            |
| G4         | 1,068 | 100.00 | 30.61    | 6.60            | 2.03            | 0.30            | 0.30            | 0.09            |
| G5最高可支配所得組 | 1,061 | 100.00 | 27.82    | 8.63            | 2.07            | 0.89            | 0.74            | 0.29            |

註：\*表示透過單因子變異數分析(One-way ANOVA)檢定，不同基本資料之平均金額有顯著差異。

表27-1 原住民族家戶每戶每月用報紙、雜誌、書籍、文具等費用支出(續)

單位：戶、%、元

| 項目別        | 7,000元~未<br>滿10,000元 | 10,000元~<br>未滿15,000<br>元 | 15,000元~<br>未滿20,000<br>元 | 20,000元~<br>未滿30,000<br>元 | 30,000元以<br>上 | 沒有這項<br>支出 | 平均<br>金額 |
|------------|----------------------|---------------------------|---------------------------|---------------------------|---------------|------------|----------|
| 總計(含金馬地區)  | 0.08                 | 0.10                      | -                         | -                         | -             | 68.94      | 280      |
| 總計         | 0.08                 | 0.10                      | -                         | -                         | -             | 68.93      | 281      |
| 共同生活人數     | *                    |                           |                           |                           |               |            |          |
| 1人         | -                    | -                         | -                         | -                         | -             | 94.99      | 32       |
| 2人         | -                    | -                         | -                         | -                         | -             | 89.64      | 85       |
| 3人         | 0.09                 | -                         | -                         | -                         | -             | 78.92      | 166      |
| 4人         | 0.11                 | 0.19                      | -                         | -                         | -             | 61.97      | 338      |
| 5人         | -                    | 0.14                      | -                         | -                         | -             | 54.05      | 403      |
| 6人         | 0.41                 | 0.21                      | -                         | -                         | -             | 53.31      | 473      |
| 7人         | -                    | 0.33                      | -                         | -                         | -             | 55.69      | 439      |
| 8人         | -                    | -                         | -                         | -                         | -             | 49.13      | 470      |
| 9人或以上      | -                    | -                         | -                         | -                         | -             | 51.87      | 478      |
| 家庭月收入總和    | *                    |                           |                           |                           |               |            |          |
| 未滿2萬元      | -                    | 0.18                      | -                         | -                         | -             | 91.82      | 82       |
| 2萬至未滿4萬元   | 0.11                 | -                         | -                         | -                         | -             | 78.78      | 154      |
| 4萬至未滿6萬元   | -                    | -                         | -                         | -                         | -             | 68.33      | 244      |
| 6萬至未滿8萬元   | -                    | 0.10                      | -                         | -                         | -             | 60.91      | 335      |
| 8萬至未滿10萬元  | -                    | -                         | -                         | -                         | -             | 60.27      | 337      |
| 10萬至未滿12萬元 | 0.34                 | 0.31                      | -                         | -                         | -             | 57.75      | 479      |
| 12萬元以上     | 0.40                 | 0.44                      | -                         | -                         | -             | 55.45      | 590      |
| 可支配所得五分位組  | *                    |                           |                           |                           |               |            |          |
| G1最低可支配所得組 | 0.11                 | 0.10                      | -                         | -                         | -             | 85.17      | 142      |
| G2         | -                    | -                         | -                         | -                         | -             | 73.58      | 193      |
| G3         | -                    | -                         | -                         | -                         | -             | 66.31      | 268      |
| G4         | -                    | 0.10                      | -                         | -                         | -             | 59.98      | 344      |
| G5最高可支配所得組 | 0.29                 | 0.29                      | -                         | -                         | -             | 58.98      | 463      |

註：\*表示透過單因子變異數分析(One-way ANOVA)檢定，不同基本資料之平均金額有顯著差異。

表28 原住民族家戶每戶每月用在國內外跟團旅遊、運動娛樂消遣等費用支出

單位：戶、%、元

| 項目別                 | 樣本數   | 總計     | 未滿1,000<br>元 | 1,000元~<br>未滿2,000<br>元 | 2,000元~<br>未滿3,000<br>元 | 3,000元~<br>未滿4,000<br>元 | 4,000元~<br>未滿5,000<br>元 | 5,000元~<br>未滿7,000<br>元 |
|---------------------|-------|--------|--------------|-------------------------|-------------------------|-------------------------|-------------------------|-------------------------|
| 總計(含金馬地區)           | 5,409 | 100.00 | 10.83        | 6.97                    | 3.13                    | 1.32                    | 1.47                    | 0.76                    |
| 總計                  | 5,391 | 100.00 | 10.77        | 6.96                    | 3.11                    | 1.33                    | 1.47                    | 0.76                    |
| 行政區域                | *     |        |              |                         |                         |                         |                         |                         |
| 山地鄉(區)              | 1,207 | 100.00 | 5.44         | 3.76                    | 1.19                    | 0.51                    | 0.91                    | 0.58                    |
| 平地原住民族鄉<br>(鎮、市、區)  | 1,286 | 100.00 | 6.59         | 3.63                    | 1.52                    | 0.51                    | 0.93                    | 0.34                    |
| 非原住民族鄉<br>(鎮、市、區)   | 2,898 | 100.00 | 14.84        | 9.78                    | 4.62                    | 2.03                    | 1.94                    | 1.02                    |
| 新北市                 | 558   | 100.00 | 21.51        | 8.91                    | 3.29                    | 2.13                    | 1.94                    | 1.74                    |
| 臺北市                 | 203   | 100.00 | 25.63        | 16.58                   | 4.52                    | 2.01                    | 2.01                    | 2.01                    |
| 桃園市                 | 658   | 100.00 | 17.11        | 11.40                   | 6.54                    | 2.50                    | 2.78                    | 1.11                    |
| 臺中市                 | 320   | 100.00 | 10.63        | 8.64                    | 4.65                    | 2.66                    | 1.99                    | 0.66                    |
| 臺南市                 | 102   | 100.00 | 5.52         | 6.90                    | 9.66                    | 2.07                    | -                       | -                       |
| 高雄市                 | 306   | 100.00 | 9.30         | 5.04                    | 3.10                    | 0.39                    | 1.16                    | 0.78                    |
| 其他非原住民族鄉<br>(鎮、市、區) | 750   | 100.00 | 10.32        | 9.96                    | 3.86                    | 1.96                    | 1.76                    | 0.51                    |
| 統計區域                | *     |        |              |                         |                         |                         |                         |                         |
| 北部地區                | 484   | 100.00 | 14.84        | 10.38                   | 4.32                    | 1.76                    | 1.63                    | 0.92                    |
| 中部地區                | 434   | 100.00 | 5.63         | 8.79                    | 1.62                    | 2.04                    | 1.28                    | -                       |
| 南部地區                | 579   | 100.00 | 4.32         | 2.96                    | 0.95                    | 0.16                    | 0.71                    | 0.46                    |
| 東部地區                | 1,565 | 100.00 | 5.61         | 3.25                    | 1.33                    | 0.42                    | 0.93                    | 0.52                    |
| 新北市                 | 579   | 100.00 | 20.75        | 8.60                    | 3.18                    | 2.06                    | 1.87                    | 1.68                    |
| 臺北市                 | 203   | 100.00 | 25.63        | 16.58                   | 4.52                    | 2.01                    | 2.01                    | 2.01                    |
| 桃園市                 | 720   | 100.00 | 17.50        | 11.25                   | 6.60                    | 2.29                    | 2.96                    | 1.02                    |
| 臺中市                 | 358   | 100.00 | 11.02        | 8.63                    | 4.46                    | 2.38                    | 2.08                    | 0.59                    |
| 臺南市                 | 102   | 100.00 | 5.52         | 6.90                    | 9.66                    | 2.07                    | -                       | -                       |
| 高雄市                 | 366   | 100.00 | 7.77         | 4.54                    | 3.42                    | 0.99                    | 0.97                    | 0.65                    |

註：\*表示透過單因子變異數分析(One-way ANOVA)檢定，不同基本資料之平均金額有顯著差異。

表28 原住民族家戶每戶每月用在國內外跟團旅遊、運動娛樂消遣等費用支出(續)

單位：戶、%、元

| 項目別                 | 7,000元~未<br>滿10,000元 | 10,000元~<br>未滿15,000<br>元 | 15,000元~<br>未滿20,000<br>元 | 20,000元~<br>未滿30,000<br>元 | 30,000元以<br>上 | 沒有這項<br>支出 | 平均<br>金額 |
|---------------------|----------------------|---------------------------|---------------------------|---------------------------|---------------|------------|----------|
| 總計(含金馬地區)           | 0.40                 | 0.43                      | 0.13                      | 0.10                      | 0.12          | 74.34      | 577      |
| 總計                  | 0.40                 | 0.43                      | 0.13                      | 0.10                      | 0.12          | 74.41      | 577      |
| 行政區域(新制)            | *                    |                           |                           |                           |               |            |          |
| 山地鄉(區)              | 0.56                 | 0.31                      | 0.08                      | 0.09                      | 0.09          | 86.48      | 373      |
| 平地原住民族鄉<br>(鎮、市、區)  | 0.26                 | 0.09                      | 0.09                      | 0.17                      | -             | 85.87      | 298      |
| 非原住民族鄉<br>(鎮、市、區)   | 0.40                 | 0.63                      | 0.17                      | 0.08                      | 0.18          | 64.31      | 786      |
| 新北市                 | 0.78                 | 0.19                      | 0.19                      | 0.19                      | 0.58          | 58.53      | 956      |
| 臺北市                 | -                    | 1.51                      | 0.50                      | -                         | -             | 45.23      | 1,048    |
| 桃園市                 | 0.42                 | 0.42                      | -                         | -                         | 0.14          | 57.58      | 843      |
| 臺中市                 | -                    | 0.33                      | -                         | -                         | 0.33          | 70.10      | 729      |
| 臺南市                 | -                    | 0.69                      | 0.69                      | -                         | -             | 74.48      | 652      |
| 高雄市                 | 0.39                 | 1.16                      | -                         | 0.39                      | -             | 78.29      | 587      |
| 其他非原住民族鄉<br>(鎮、市、區) | 0.45                 | 0.79                      | 0.29                      | -                         | -             | 70.10      | 664      |
| 統計區域                | *                    |                           |                           |                           |               |            |          |
| 北部地區                | 0.22                 | 0.22                      | 0.45                      | -                         | -             | 65.26      | 653      |
| 中部地區                | 0.28                 | 0.81                      | -                         | 0.25                      | -             | 79.30      | 517      |
| 南部地區                | 0.40                 | 0.36                      | -                         | -                         | 0.18          | 89.49      | 324      |
| 東部地區                | 0.57                 | 0.22                      | 0.13                      | 0.14                      | -             | 86.88      | 332      |
| 新北市                 | 0.75                 | 0.31                      | 0.19                      | 0.19                      | 0.56          | 59.88      | 937      |
| 臺北市                 | -                    | 1.51                      | 0.50                      | -                         | -             | 45.23      | 1,048    |
| 桃園市                 | 0.38                 | 0.38                      | -                         | -                         | 0.13          | 57.50      | 826      |
| 臺中市                 | -                    | 0.30                      | -                         | -                         | 0.30          | 70.24      | 694      |
| 臺南市                 | -                    | 0.69                      | 0.69                      | -                         | -             | 74.48      | 652      |
| 高雄市                 | 0.32                 | 0.97                      | -                         | 0.32                      | -             | 80.04      | 540      |

註：\*表示透過單因子變異數分析(One-way ANOVA)檢定，不同基本資料之平均金額有顯著差異。



表28-1 原住民族家戶每戶每月用在國內外跟團旅遊、運動娛樂消遣等費用支出

單位：戶、%、元

| 項目別        | 樣本數   | 總計     | 未滿1,000<br>元 | 1,000元~<br>未滿2,000<br>元 | 2,000元~<br>未滿3,000<br>元 | 3,000元~<br>未滿4,000<br>元 | 4,000元~<br>未滿5,000<br>元 | 5,000元~<br>未滿7,000<br>元 |
|------------|-------|--------|--------------|-------------------------|-------------------------|-------------------------|-------------------------|-------------------------|
| 總計(含金馬地區)  | 5,409 | 100.00 | 10.83        | 6.97                    | 3.13                    | 1.32                    | 1.47                    | 0.76                    |
| 總計         | 5,391 | 100.00 | 10.77        | 6.96                    | 3.11                    | 1.33                    | 1.47                    | 0.76                    |
| 共同生活人數     | *     |        |              |                         |                         |                         |                         |                         |
| 1人         | 452   | 100.00 | 9.04         | 2.29                    | 1.34                    | 0.23                    | 0.63                    | 0.20                    |
| 2人         | 825   | 100.00 | 10.45        | 5.59                    | 1.91                    | 1.11                    | 1.25                    | 0.37                    |
| 3人         | 1,019 | 100.00 | 11.70        | 5.24                    | 2.10                    | 1.30                    | 1.39                    | 0.99                    |
| 4人         | 1,048 | 100.00 | 11.98        | 8.49                    | 3.45                    | 1.51                    | 1.38                    | 0.49                    |
| 5人         | 759   | 100.00 | 13.64        | 8.58                    | 4.61                    | 1.38                    | 2.10                    | 1.00                    |
| 6人         | 521   | 100.00 | 9.18         | 9.50                    | 4.63                    | 1.39                    | 1.92                    | 1.61                    |
| 7人         | 325   | 100.00 | 8.89         | 7.68                    | 4.45                    | 1.26                    | 2.03                    | 0.28                    |
| 8人         | 184   | 100.00 | 6.95         | 7.46                    | 4.99                    | 2.31                    | 0.55                    | 1.65                    |
| 9人或以上      | 258   | 100.00 | 6.10         | 9.06                    | 2.19                    | 2.44                    | 1.54                    | 0.71                    |
| 家庭月收入總和    | *     |        |              |                         |                         |                         |                         |                         |
| 未滿2萬元      | 606   | 100.00 | 5.75         | 0.30                    | 0.38                    | 0.18                    | 0.17                    | 0.18                    |
| 2萬至未滿4萬元   | 1,102 | 100.00 | 9.72         | 3.95                    | 1.37                    | 0.29                    | 0.17                    | 0.17                    |
| 4萬至未滿6萬元   | 1,187 | 100.00 | 11.90        | 6.66                    | 1.92                    | 0.81                    | 1.10                    | 0.31                    |
| 6萬至未滿8萬元   | 1,032 | 100.00 | 12.60        | 9.22                    | 3.15                    | 1.50                    | 1.46                    | 0.39                    |
| 8萬至未滿10萬元  | 657   | 100.00 | 13.06        | 8.26                    | 4.46                    | 3.11                    | 2.85                    | 2.04                    |
| 10萬至未滿12萬元 | 350   | 100.00 | 11.45        | 10.99                   | 8.88                    | 1.07                    | 2.25                    | 2.49                    |
| 12萬元以上     | 456   | 100.00 | 9.09         | 13.85                   | 7.58                    | 3.98                    | 4.76                    | 1.79                    |
| 可支配所得五分位組  | *     |        |              |                         |                         |                         |                         |                         |
| G1最低可支配所得組 | 1,098 | 100.00 | 7.72         | 1.71                    | 0.90                    | 0.21                    | 0.09                    | 0.28                    |
| G2         | 1,090 | 100.00 | 9.99         | 4.86                    | 2.00                    | 0.35                    | 0.64                    | 0.43                    |
| G3         | 1,073 | 100.00 | 12.11        | 7.41                    | 1.59                    | 1.52                    | 1.40                    | 0.19                    |
| G4         | 1,068 | 100.00 | 13.77        | 8.73                    | 4.22                    | 1.83                    | 1.99                    | 1.05                    |
| G5最高可支配所得組 | 1,061 | 100.00 | 10.36        | 12.33                   | 6.97                    | 2.79                    | 3.30                    | 1.88                    |

註：\*表示透過單因子變異數分析(One-way ANOVA)檢定，不同基本資料之平均金額有顯著差異。

表28-1 原住民族家戶每戶每月用在國內外跟團旅遊、運動娛樂消遣等費用支出(續)

單位：戶、%、元

| 項目別        | 7,000元~未<br>滿10,000元 | 10,000元~<br>未滿15,000<br>元 | 15,000元~<br>未滿20,000<br>元 | 20,000元~<br>未滿30,000<br>元 | 30,000元以<br>上 | 沒有這項<br>支出 | 平均<br>金額 |
|------------|----------------------|---------------------------|---------------------------|---------------------------|---------------|------------|----------|
| 總計(含金馬地區)  | 0.40                 | 0.43                      | 0.13                      | 0.10                      | 0.12          | 74.34      | 577      |
| 總計         | 0.40                 | 0.43                      | 0.13                      | 0.10                      | 0.12          | 74.41      | 577      |
| 共同生活人數     | *                    |                           |                           |                           |               |            |          |
| 1人         | -                    | -                         | -                         | -                         | -             | 86.27      | 162      |
| 2人         | 0.34                 | 0.25                      | -                         | -                         | 0.26          | 78.47      | 465      |
| 3人         | 0.49                 | 0.42                      | 0.17                      | -                         | 0.11          | 76.10      | 513      |
| 4人         | 0.41                 | 0.42                      | 0.31                      | 0.21                      | 0.10          | 71.25      | 662      |
| 5人         | 0.56                 | 0.16                      | -                         | 0.30                      | 0.14          | 67.54      | 715      |
| 6人         | 0.65                 | 0.89                      | 0.39                      | 0.22                      | 0.18          | 69.45      | 894      |
| 7人         | -                    | 1.21                      | -                         | -                         | -             | 74.19      | 575      |
| 8人         | 0.50                 | 1.00                      | -                         | -                         | -             | 74.60      | 644      |
| 9人或以上      | 0.44                 | 0.27                      | -                         | -                         | -             | 77.27      | 488      |
| 家庭月收入總和    | *                    |                           |                           |                           |               |            |          |
| 未滿2萬元      | -                    | -                         | -                         | -                         | -             | 93.04      | 67       |
| 2萬至未滿4萬元   | 0.22                 | -                         | -                         | -                         | -             | 84.13      | 188      |
| 4萬至未滿6萬元   | -                    | 0.04                      | 0.09                      | -                         | -             | 77.17      | 325      |
| 6萬至未滿8萬元   | 0.86                 | 0.60                      | 0.19                      | -                         | 0.10          | 69.92      | 636      |
| 8萬至未滿10萬元  | 0.48                 | 1.10                      | 0.32                      | 0.17                      | 0.14          | 64.01      | 993      |
| 10萬至未滿12萬元 | 0.83                 | 1.55                      | -                         | 0.31                      | 0.31          | 59.86      | 1,198    |
| 12萬元以上     | 0.97                 | 0.81                      | 0.40                      | 0.75                      | 0.70          | 55.33      | 1,645    |
| 可支配所得五分位組  | *                    |                           |                           |                           |               |            |          |
| G1最低可支配所得組 | 0.11                 | -                         | 0.08                      | -                         | -             | 88.89      | 139      |
| G2         | 0.21                 | -                         | 0.10                      | -                         | -             | 81.42      | 275      |
| G3         | 0.10                 | 0.26                      | 0.10                      | -                         | -             | 75.33      | 398      |
| G4         | 1.02                 | 0.66                      | 0.10                      | -                         | 0.28          | 66.34      | 822      |
| G5最高可支配所得組 | 0.59                 | 1.25                      | 0.27                      | 0.53                      | 0.30          | 59.44      | 1,276    |

註：\*表示透過單因子變異數分析(One-way ANOVA)檢定，不同基本資料之平均金額有顯著差異。

表29 原住民族家戶每戶每月用在各項貸款、跟會的利息

單位：戶、%、元

| 項目別                 | 樣本數   | 總計     | 未滿1,000<br>元 | 1,000元~<br>未滿2,000<br>元 | 2,000元~<br>未滿3,000<br>元 | 3,000元~<br>未滿4,000<br>元 | 4,000元~<br>未滿5,000<br>元 | 5,000元~<br>未滿7,000<br>元 |
|---------------------|-------|--------|--------------|-------------------------|-------------------------|-------------------------|-------------------------|-------------------------|
| 總計(含金馬地區)           | 5,409 | 100.00 | 3.52         | 4.23                    | 3.03                    | 1.90                    | 1.24                    | 1.48                    |
| 總計                  | 5,391 | 100.00 | 3.52         | 4.22                    | 3.03                    | 1.90                    | 1.23                    | 1.48                    |
| 行政區域                | *     |        |              |                         |                         |                         |                         |                         |
| 山地鄉(區)              | 1,207 | 100.00 | 3.19         | 2.34                    | 1.67                    | 1.04                    | 0.55                    | 1.07                    |
| 平地原住民族鄉<br>(鎮、市、區)  | 1,286 | 100.00 | 4.67         | 2.46                    | 1.46                    | 0.85                    | 1.41                    | 0.84                    |
| 非原住民族鄉<br>(鎮、市、區)   | 2,898 | 100.00 | 3.15         | 5.78                    | 4.30                    | 2.72                    | 1.43                    | 1.94                    |
| 新北市                 | 558   | 100.00 | 1.74         | 3.10                    | 3.10                    | 3.10                    | 1.74                    | 2.33                    |
| 臺北市                 | 203   | 100.00 | 2.51         | 2.51                    | 2.01                    | -                       | 0.50                    | 3.02                    |
| 桃園市                 | 658   | 100.00 | 5.98         | 12.52                   | 7.79                    | 4.31                    | 1.25                    | 2.23                    |
| 臺中市                 | 320   | 100.00 | 2.33         | 3.99                    | 0.66                    | 1.00                    | 1.66                    | 1.99                    |
| 臺南市                 | 102   | 100.00 | 5.52         | 6.21                    | 6.21                    | 0.69                    | 2.07                    | 0.69                    |
| 高雄市                 | 306   | 100.00 | 4.26         | 4.26                    | 1.94                    | 1.16                    | 1.16                    | 1.55                    |
| 其他非原住民族鄉<br>(鎮、市、區) | 750   | 100.00 | 1.46         | 4.07                    | 5.01                    | 3.43                    | 1.51                    | 1.42                    |
| 統計區域                | *     |        |              |                         |                         |                         |                         |                         |
| 北部地區                | 484   | 100.00 | 0.97         | 2.49                    | 0.89                    | 0.92                    | 0.67                    | 1.32                    |
| 中部地區                | 434   | 100.00 | 2.34         | 3.82                    | 5.17                    | 4.51                    | 1.30                    | 1.80                    |
| 南部地區                | 579   | 100.00 | 2.14         | 2.68                    | 4.41                    | 1.84                    | 1.16                    | 1.14                    |
| 東部地區                | 1,565 | 100.00 | 4.89         | 2.59                    | 1.38                    | 0.75                    | 1.22                    | 0.68                    |
| 新北市                 | 579   | 100.00 | 1.68         | 2.99                    | 2.99                    | 2.99                    | 1.68                    | 2.24                    |
| 臺北市                 | 203   | 100.00 | 2.51         | 2.51                    | 2.01                    | -                       | 0.50                    | 3.02                    |
| 桃園市                 | 720   | 100.00 | 5.57         | 11.65                   | 7.33                    | 4.25                    | 1.35                    | 2.14                    |
| 臺中市                 | 358   | 100.00 | 3.29         | 4.77                    | 0.90                    | 0.89                    | 1.49                    | 2.08                    |
| 臺南市                 | 102   | 100.00 | 5.52         | 6.21                    | 6.21                    | 0.69                    | 2.07                    | 0.69                    |
| 高雄市                 | 366   | 100.00 | 3.73         | 3.56                    | 1.62                    | 1.14                    | 0.97                    | 1.63                    |

註：\*表示透過單因子變異數分析(One-way ANOVA)檢定，不同基本資料之平均金額有顯著差異。

表29 原住民族家戶每戶每月用在各項貸款、跟會的利息(續)

單位：戶、%、元

| 項目別                 | 7,000元~未<br>滿10,000元 | 10,000元~<br>未滿15,000<br>元 | 15,000元~<br>未滿20,000<br>元 | 20,000元~<br>未滿30,000<br>元 | 30,000元以<br>上 | 沒有這項<br>支出 | 平均<br>金額 |
|---------------------|----------------------|---------------------------|---------------------------|---------------------------|---------------|------------|----------|
| 總計(含金馬地區)           | 1.49                 | 2.90                      | 1.40                      | 1.99                      | 0.99          | 75.81      | 2,151    |
| 總計                  | 1.49                 | 2.89                      | 1.39                      | 1.99                      | 0.97          | 75.89      | 2,138    |
| 行政區域(新制)            | *                    |                           |                           |                           |               |            |          |
| 山地鄉(區)              | 1.06                 | 1.71                      | 1.26                      | 0.68                      | 0.17          | 85.26      | 996      |
| 平地原住民族鄉<br>(鎮、市、區)  | 1.02                 | 2.79                      | 1.22                      | 1.61                      | 0.99          | 80.68      | 1,818    |
| 非原住民族鄉<br>(鎮、市、區)   | 1.88                 | 3.43                      | 1.52                      | 2.70                      | 1.28          | 69.86      | 2,755    |
| 新北市                 | 3.10                 | 4.84                      | 2.52                      | 4.07                      | 1.94          | 68.41      | 4,236    |
| 臺北市                 | 2.51                 | 3.02                      | 1.51                      | 6.03                      | 2.01          | 74.37      | 3,354    |
| 桃園市                 | 1.67                 | 2.78                      | 1.53                      | 1.39                      | 0.28          | 58.28      | 1,949    |
| 臺中市                 | 1.00                 | 3.32                      | 1.99                      | 2.99                      | 3.32          | 75.75      | 3,894    |
| 臺南市                 | 0.69                 | 2.07                      | 1.38                      | 4.83                      | -             | 69.66      | 2,200    |
| 高雄市                 | 1.16                 | 2.33                      | 1.94                      | 2.33                      | 1.16          | 76.74      | 2,141    |
| 其他非原住民族鄉<br>(鎮、市、區) | 1.83                 | 3.73                      | 0.44                      | 1.68                      | 0.84          | 74.59      | 2,037    |
| 統計區域                | *                    |                           |                           |                           |               |            |          |
| 北部地區                | 1.35                 | 2.00                      | 0.96                      | 1.54                      | 1.30          | 85.59      | 1,825    |
| 中部地區                | 2.51                 | 3.19                      | 1.43                      | 0.93                      | -             | 73.01      | 1,617    |
| 南部地區                | 1.16                 | 2.54                      | 0.56                      | 0.60                      | -             | 81.79      | 1,009    |
| 東部地區                | 0.94                 | 2.49                      | 1.09                      | 1.52                      | 0.95          | 81.52      | 1,678    |
| 新北市                 | 2.99                 | 4.67                      | 2.43                      | 3.93                      | 1.87          | 69.53      | 4,086    |
| 臺北市                 | 2.51                 | 3.02                      | 1.51                      | 6.03                      | 2.01          | 74.37      | 3,354    |
| 桃園市                 | 1.63                 | 2.85                      | 1.50                      | 1.48                      | 0.25          | 60.00      | 1,934    |
| 臺中市                 | 0.89                 | 3.88                      | 2.08                      | 2.67                      | 2.97          | 74.08      | 3,698    |
| 臺南市                 | 0.69                 | 2.07                      | 1.38                      | 4.83                      | -             | 69.66      | 2,200    |
| 高雄市                 | 0.97                 | 2.44                      | 1.95                      | 2.28                      | 0.97          | 78.74      | 2,019    |

註：\*表示透過單因子變異數分析(One-way ANOVA)檢定，不同基本資料之平均金額有顯著差異。

表29-1 原住民族家戶每戶每月用在各項貸款、跟會的利息

單位：戶、%、元

| 項目別        | 樣本數   | 總計     | 未滿1,000<br>元 | 1,000元~<br>未滿2,000<br>元 | 2,000元~<br>未滿3,000<br>元 | 3,000元~<br>未滿4,000<br>元 | 4,000元~<br>未滿5,000<br>元 | 5,000元~<br>未滿7,000<br>元 |
|------------|-------|--------|--------------|-------------------------|-------------------------|-------------------------|-------------------------|-------------------------|
| 總計(含金馬地區)  | 5,409 | 100.00 | 3.52         | 4.23                    | 3.03                    | 1.90                    | 1.24                    | 1.48                    |
| 總計         | 5,391 | 100.00 | 3.52         | 4.22                    | 3.03                    | 1.90                    | 1.23                    | 1.48                    |
| 共同生活人數     | *     |        |              |                         |                         |                         |                         |                         |
| 1人         | 452   | 100.00 | 2.20         | 2.10                    | 0.43                    | 0.20                    | 0.20                    | 0.47                    |
| 2人         | 825   | 100.00 | 2.99         | 4.43                    | 2.32                    | 1.08                    | 0.98                    | 1.34                    |
| 3人         | 1,019 | 100.00 | 3.48         | 3.34                    | 2.78                    | 1.43                    | 1.39                    | 1.71                    |
| 4人         | 1,048 | 100.00 | 4.37         | 4.72                    | 3.37                    | 2.38                    | 1.59                    | 1.42                    |
| 5人         | 759   | 100.00 | 4.18         | 5.84                    | 3.66                    | 2.55                    | 1.56                    | 1.27                    |
| 6人         | 521   | 100.00 | 3.23         | 3.98                    | 4.24                    | 3.51                    | 1.43                    | 2.70                    |
| 7人         | 325   | 100.00 | 3.69         | 3.00                    | 3.59                    | 1.93                    | 1.16                    | 1.58                    |
| 8人         | 184   | 100.00 | 3.74         | 5.40                    | 3.12                    | 1.78                    | 1.19                    | 0.59                    |
| 9人或以上      | 258   | 100.00 | 2.51         | 5.05                    | 4.48                    | 2.29                    | 0.41                    | 1.78                    |
| 家庭月收入總和    | *     |        |              |                         |                         |                         |                         |                         |
| 未滿2萬元      | 606   | 100.00 | 1.24         | 0.15                    | 0.19                    | 0.15                    | -                       | 0.37                    |
| 2萬至未滿4萬元   | 1,102 | 100.00 | 3.33         | 3.49                    | 1.46                    | 1.35                    | 0.49                    | 1.11                    |
| 4萬至未滿6萬元   | 1,187 | 100.00 | 4.29         | 4.42                    | 3.55                    | 2.18                    | 0.99                    | 1.05                    |
| 6萬至未滿8萬元   | 1,032 | 100.00 | 4.76         | 5.06                    | 3.96                    | 1.98                    | 1.89                    | 1.98                    |
| 8萬至未滿10萬元  | 657   | 100.00 | 3.44         | 5.76                    | 3.26                    | 2.46                    | 2.08                    | 2.13                    |
| 10萬至未滿12萬元 | 350   | 100.00 | 2.95         | 6.23                    | 5.98                    | 3.13                    | 2.06                    | 2.04                    |
| 12萬元以上     | 456   | 100.00 | 2.78         | 5.18                    | 4.56                    | 2.87                    | 1.89                    | 2.52                    |
| 可支配所得五分位組  |       |        |              |                         |                         |                         |                         |                         |
| G1最低可支配所得組 | 1,098 | 100.00 | 1.42         | 1.47                    | 0.48                    | 0.48                    | 0.35                    | 0.94                    |
| G2         | 1,090 | 100.00 | 3.65         | 3.88                    | 3.00                    | 2.05                    | 0.75                    | 0.57                    |
| G3         | 1,073 | 100.00 | 5.17         | 4.24                    | 2.64                    | 2.06                    | 1.06                    | 2.23                    |
| G4         | 1,068 | 100.00 | 3.97         | 6.19                    | 4.22                    | 2.41                    | 2.40                    | 1.68                    |
| G5最高可支配所得組 | 1,061 | 100.00 | 3.45         | 5.41                    | 4.92                    | 2.52                    | 1.61                    | 2.04                    |

註：\*表示透過單因子變異數分析(One-way ANOVA)檢定，不同基本資料之平均金額有顯著差異。

表29-1 原住民族家戶每戶每月用在各項貸款、跟會的利息(續)

單位：戶、%、元

| 項目別        | 7,000元~未<br>滿10,000元 | 10,000元~<br>未滿15,000<br>元 | 15,000元~<br>未滿20,000<br>元 | 20,000元~<br>未滿30,000<br>元 | 30,000元以<br>上 | 沒有這項<br>支出 | 平均<br>金額 |
|------------|----------------------|---------------------------|---------------------------|---------------------------|---------------|------------|----------|
| 總計(含金馬地區)  | 1.49                 | 2.90                      | 1.40                      | 1.99                      | 0.99          | 75.81      | 2,151    |
| 總計         | 1.49                 | 2.89                      | 1.39                      | 1.99                      | 0.97          | 75.89      | 2,138    |
| 共同生活人數     | *                    |                           |                           |                           |               |            |          |
| 1人         | 0.72                 | 0.32                      | 0.71                      | 0.24                      | 0.20          | 92.20      | 442      |
| 2人         | 1.27                 | 2.61                      | 0.53                      | 1.13                      | 0.39          | 80.94      | 1,408    |
| 3人         | 1.70                 | 2.87                      | 1.52                      | 1.17                      | 0.52          | 78.08      | 1,666    |
| 4人         | 1.21                 | 2.45                      | 1.82                      | 1.84                      | 1.32          | 73.51      | 2,276    |
| 5人         | 2.41                 | 3.76                      | 1.20                      | 2.74                      | 1.54          | 69.30      | 2,931    |
| 6人         | 1.02                 | 3.67                      | 0.86                      | 4.00                      | 0.44          | 70.90      | 2,423    |
| 7人         | 0.92                 | 5.98                      | 3.57                      | 1.62                      | 1.58          | 71.39      | 2,752    |
| 8人         | 2.20                 | 1.24                      | 2.24                      | 3.99                      | 4.11          | 70.41      | 5,177    |
| 9人或以上      | 2.37                 | 3.30                      | 1.42                      | 4.39                      | 0.82          | 71.18      | 2,896    |
| 家庭月收入總和    | *                    |                           |                           |                           |               |            |          |
| 未滿2萬元      | 0.20                 | 0.17                      | -                         | -                         | -             | 97.52      | 80       |
| 2萬至未滿4萬元   | 0.86                 | 1.16                      | 0.92                      | 0.43                      | 0.18          | 85.22      | 851      |
| 4萬至未滿6萬元   | 1.52                 | 3.78                      | 1.41                      | 2.08                      | 0.44          | 74.28      | 1,999    |
| 6萬至未滿8萬元   | 1.84                 | 2.74                      | 2.30                      | 2.27                      | 0.82          | 70.40      | 2,308    |
| 8萬至未滿10萬元  | 2.21                 | 4.74                      | 2.01                      | 3.90                      | 1.31          | 66.72      | 3,284    |
| 10萬至未滿12萬元 | 2.00                 | 5.05                      | 0.80                      | 2.97                      | 3.33          | 63.45      | 4,042    |
| 12萬元以上     | 2.45                 | 4.36                      | 1.85                      | 4.01                      | 3.52          | 63.99      | 4,844    |
| 可支配所得五分位組  |                      |                           |                           |                           |               |            |          |
| G1最低可支配所得組 | 0.98                 | 1.77                      | 1.21                      | 1.70                      | 1.63          | 87.57      | 2,194    |
| G2         | 1.26                 | 3.48                      | 1.72                      | 2.34                      | 0.69          | 76.61      | 2,007    |
| G3         | 1.89                 | 2.47                      | 2.01                      | 2.32                      | 0.49          | 73.42      | 2,114    |
| G4         | 1.55                 | 3.30                      | 1.00                      | 1.28                      | 0.80          | 71.20      | 1,853    |
| G5最高可支配所得組 | 1.82                 | 3.44                      | 1.00                      | 2.31                      | 1.21          | 70.27      | 2,525    |

註：\*表示透過單因子變異數分析(One-way ANOVA)檢定，不同基本資料之平均金額有顯著差異。

表30 原住民族家戶每戶每月用在外食費、學生住宿費、自助旅行住宿服務費等費用支出

單位：戶、%、元

| 項目別             | 樣本數   | 總計     | 未滿1,000元 | 1,000元~未滿2,000元 | 2,000元~未滿3,000元 | 3,000元~未滿4,000元 | 4,000元~未滿5,000元 | 5,000元~未滿7,000元 |
|-----------------|-------|--------|----------|-----------------|-----------------|-----------------|-----------------|-----------------|
| 總計(含金馬地區)       | 5,409 | 100.00 | 9.33     | 10.54           | 10.11           | 6.09            | 6.27            | 7.21            |
| 總計              | 5,391 | 100.00 | 9.33     | 10.53           | 10.11           | 6.07            | 6.26            | 7.22            |
| 行政區域            | *     |        |          |                 |                 |                 |                 |                 |
| 山地鄉(區)          | 1,207 | 100.00 | 8.96     | 9.20            | 9.12            | 4.99            | 5.78            | 5.82            |
| 平地原住民族鄉(鎮、市、區)  | 1,286 | 100.00 | 14.62    | 14.76           | 12.49           | 6.40            | 4.17            | 4.64            |
| 非原住民族鄉(鎮、市、區)   | 2,898 | 100.00 | 7.13     | 9.22            | 9.47            | 6.38            | 7.38            | 8.94            |
| 新北市             | 558   | 100.00 | 3.68     | 7.17            | 5.81            | 4.65            | 7.36            | 10.85           |
| 臺北市             | 203   | 100.00 | 10.05    | 12.56           | 8.54            | 6.53            | 7.04            | 4.52            |
| 桃園市             | 658   | 100.00 | 6.95     | 7.51            | 10.29           | 7.51            | 9.60            | 9.46            |
| 臺中市             | 320   | 100.00 | 11.30    | 11.63           | 12.29           | 4.98            | 6.64            | 12.29           |
| 臺南市             | 102   | 100.00 | 11.72    | 15.17           | 16.55           | 8.97            | 11.03           | 6.90            |
| 高雄市             | 306   | 100.00 | 7.36     | 10.85           | 8.53            | 9.30            | 7.75            | 10.47           |
| 其他非原住民族鄉(鎮、市、區) | 750   | 100.00 | 6.56     | 8.82            | 9.92            | 5.67            | 5.19            | 6.48            |
| 統計區域            | *     |        |          |                 |                 |                 |                 |                 |
| 北部地區            | 484   | 100.00 | 8.50     | 12.75           | 11.04           | 5.58            | 3.65            | 5.38            |
| 中部地區            | 434   | 100.00 | 4.68     | 5.18            | 9.81            | 2.67            | 3.92            | 5.59            |
| 南部地區            | 579   | 100.00 | 6.66     | 7.89            | 7.48            | 6.46            | 6.93            | 6.42            |
| 東部地區            | 1,565 | 100.00 | 14.73    | 13.99           | 11.89           | 6.01            | 4.59            | 5.31            |
| 新北市             | 579   | 100.00 | 3.67     | 6.92            | 6.32            | 4.60            | 7.10            | 10.47           |
| 臺北市             | 203   | 100.00 | 10.05    | 12.56           | 8.54            | 6.53            | 7.04            | 4.52            |
| 桃園市             | 720   | 100.00 | 6.87     | 7.90            | 10.86           | 7.49            | 9.50            | 9.58            |
| 臺中市             | 358   | 100.00 | 12.82    | 12.51           | 11.90           | 5.67            | 7.15            | 10.99           |
| 臺南市             | 102   | 100.00 | 11.72    | 15.17           | 16.55           | 8.97            | 11.03           | 6.90            |
| 高雄市             | 366   | 100.00 | 6.32     | 9.90            | 7.62            | 9.27            | 8.14            | 9.08            |

註：\*表示透過單因子變異數分析(One-way ANOVA)檢定，不同基本資料之平均金額有顯著差異。

表30 原住民族家戶每戶每月用在外食費、學生住宿費、自助旅行住宿服務費等費用支出(續)

單位：戶、%、元

| 項目別                 | 7,000元~未<br>滿10,000元 | 10,000元~<br>未滿15,000<br>元 | 15,000元~<br>未滿20,000<br>元 | 20,000元~<br>未滿30,000<br>元 | 30,000元以<br>上 | 沒有這項<br>支出 | 平均<br>金額 |
|---------------------|----------------------|---------------------------|---------------------------|---------------------------|---------------|------------|----------|
| 總計(含金馬地區)           | 5.81                 | 5.85                      | 2.93                      | 2.42                      | 1.12          | 32.34      | 4,359    |
| 總計                  | 5.82                 | 5.84                      | 2.92                      | 2.41                      | 1.12          | 32.37      | 4,356    |
| 行政區域(新制)            | *                    |                           |                           |                           |               |            |          |
| 山地鄉(區)              | 4.33                 | 3.26                      | 1.88                      | 1.28                      | 0.99          | 44.39      | 2,932    |
| 平地原住民族鄉<br>(鎮、市、區)  | 2.42                 | 2.11                      | 1.24                      | 1.24                      | 0.34          | 35.56      | 2,404    |
| 非原住民族鄉<br>(鎮、市、區)   | 7.94                 | 8.58                      | 4.10                      | 3.40                      | 1.52          | 25.95      | 5,814    |
| 新北市                 | 9.69                 | 8.33                      | 4.46                      | 3.49                      | 3.49          | 31.01      | 8,041    |
| 臺北市                 | 7.54                 | 5.53                      | 6.03                      | 1.51                      | -             | 30.15      | 4,033    |
| 桃園市                 | 11.40                | 12.93                     | 5.01                      | 3.34                      | 0.83          | 15.16      | 6,214    |
| 臺中市                 | 6.64                 | 7.97                      | 2.99                      | 2.33                      | 0.33          | 20.60      | 4,515    |
| 臺南市                 | 4.83                 | 6.90                      | 1.38                      | 4.83                      | 1.38          | 10.34      | 5,086    |
| 高雄市                 | 6.20                 | 10.47                     | 5.43                      | 2.71                      | 1.16          | 19.77      | 5,597    |
| 其他非原住民族鄉<br>(鎮、市、區) | 5.40                 | 5.47                      | 2.81                      | 4.46                      | 1.74          | 37.47      | 5,033    |
| 統計區域                | *                    |                           |                           |                           |               |            |          |
| 北部地區                | 2.77                 | 3.66                      | 3.02                      | 1.87                      | 2.33          | 39.44      | 4,197    |
| 中部地區                | 4.42                 | 4.17                      | 1.56                      | 2.12                      | 1.67          | 54.23      | 3,401    |
| 南部地區                | 6.08                 | 5.33                      | 2.55                      | 4.52                      | 0.33          | 39.33      | 4,131    |
| 東部地區                | 2.95                 | 2.54                      | 1.43                      | 1.25                      | 0.57          | 34.73      | 2,627    |
| 新北市                 | 9.35                 | 8.04                      | 4.30                      | 3.36                      | 3.36          | 32.51      | 7,778    |
| 臺北市                 | 7.54                 | 5.53                      | 6.03                      | 1.51                      | -             | 30.15      | 4,033    |
| 桃園市                 | 11.25                | 11.82                     | 4.68                      | 3.15                      | 0.76          | 16.13      | 5,959    |
| 臺中市                 | 6.55                 | 7.43                      | 2.67                      | 2.08                      | 0.30          | 19.93      | 4,291    |
| 臺南市                 | 4.83                 | 6.90                      | 1.38                      | 4.83                      | 1.38          | 10.34      | 5,086    |
| 高雄市                 | 5.68                 | 8.74                      | 4.70                      | 2.27                      | 0.97          | 27.32      | 4,920    |

註：\*表示透過單因子變異數分析(One-way ANOVA)檢定，不同基本資料之平均金額有顯著差異。



**表30-1 原住民族家戶每戶每月用在外食費、學生住宿費、自助旅行住宿服務費等費用支出**

單位：戶、%、元

| 項目別        | 樣本數   | 總計     | 未滿1,000元 | 1,000元~未滿2,000元 | 2,000元~未滿3,000元 | 3,000元~未滿4,000元 | 4,000元~未滿5,000元 | 5,000元~未滿7,000元 |
|------------|-------|--------|----------|-----------------|-----------------|-----------------|-----------------|-----------------|
| 總計(含金馬地區)  | 5,409 | 100.00 | 9.33     | 10.54           | 10.11           | 6.09            | 6.27            | 7.21            |
| 總計         | 5,391 | 100.00 | 9.33     | 10.53           | 10.11           | 6.07            | 6.26            | 7.22            |
| 共同生活人數     | *     |        |          |                 |                 |                 |                 |                 |
| 1人         | 452   | 100.00 | 18.54    | 11.74           | 4.93            | 2.91            | 4.77            | 3.48            |
| 2人         | 825   | 100.00 | 13.23    | 10.99           | 9.61            | 6.55            | 4.16            | 4.80            |
| 3人         | 1,019 | 100.00 | 9.16     | 12.68           | 10.26           | 6.37            | 6.88            | 7.68            |
| 4人         | 1,048 | 100.00 | 7.53     | 10.93           | 10.35           | 7.10            | 7.61            | 8.03            |
| 5人         | 759   | 100.00 | 7.72     | 9.53            | 11.36           | 4.59            | 6.25            | 8.37            |
| 6人         | 521   | 100.00 | 6.37     | 8.48            | 11.59           | 7.15            | 7.09            | 10.32           |
| 7人         | 325   | 100.00 | 4.73     | 11.14           | 11.52           | 6.14            | 5.02            | 7.39            |
| 8人         | 184   | 100.00 | 7.33     | 7.50            | 8.88            | 5.26            | 7.14            | 7.28            |
| 9人或以上      | 258   | 100.00 | 6.54     | 5.35            | 11.66           | 7.41            | 6.87            | 6.45            |
| 家庭月收入總和    | *     |        |          |                 |                 |                 |                 |                 |
| 未滿2萬元      | 606   | 100.00 | 22.62    | 12.77           | 5.52            | 3.35            | 3.26            | 1.19            |
| 2萬至未滿4萬元   | 1,102 | 100.00 | 11.48    | 11.82           | 11.53           | 4.69            | 5.33            | 5.48            |
| 4萬至未滿6萬元   | 1,187 | 100.00 | 9.33     | 12.41           | 11.77           | 6.20            | 5.68            | 7.45            |
| 6萬至未滿8萬元   | 1,032 | 100.00 | 5.99     | 9.40            | 10.70           | 7.78            | 8.46            | 9.19            |
| 8萬至未滿10萬元  | 657   | 100.00 | 5.47     | 9.40            | 9.67            | 7.20            | 6.35            | 8.54            |
| 10萬至未滿12萬元 | 350   | 100.00 | 4.33     | 4.80            | 11.31           | 6.01            | 7.11            | 11.04           |
| 12萬元以上     | 456   | 100.00 | 3.38     | 8.18            | 6.83            | 7.24            | 8.19            | 9.50            |
| 可支配所得五分位組  | *     |        |          |                 |                 |                 |                 |                 |
| G1最低可支配所得組 | 1,098 | 100.00 | 18.27    | 12.19           | 7.94            | 3.39            | 3.76            | 2.66            |
| G2         | 1,090 | 100.00 | 10.34    | 12.51           | 11.45           | 6.14            | 5.55            | 6.92            |
| G3         | 1,073 | 100.00 | 7.67     | 10.98           | 11.74           | 6.64            | 6.31            | 8.37            |
| G4         | 1,068 | 100.00 | 5.66     | 9.61            | 10.54           | 7.11            | 8.76            | 8.71            |
| G5最高可支配所得組 | 1,061 | 100.00 | 4.39     | 7.26            | 8.89            | 7.15            | 6.98            | 9.57            |

註：\*表示透過單因子變異數分析(One-way ANOVA)檢定，不同基本資料之平均金額有顯著差異。

**表30-1 原住民族家戶每戶每月用在外食費、學生住宿費、自助旅行住宿服務費等費用支出(續)**

單位：戶、%、元

| 項目別              | 7,000元~未<br>滿10,000元 | 10,000元~<br>未滿15,000<br>元 | 15,000元~<br>未滿20,000<br>元 | 20,000元~<br>未滿30,000<br>元 | 30,000元以<br>上 | 沒有這項<br>支出   | 平均<br>金額     |
|------------------|----------------------|---------------------------|---------------------------|---------------------------|---------------|--------------|--------------|
| <b>總計(含金馬地區)</b> | <b>5.81</b>          | <b>5.85</b>               | <b>2.93</b>               | <b>2.42</b>               | <b>1.12</b>   | <b>32.34</b> | <b>4,359</b> |
| <b>總計</b>        | <b>5.82</b>          | <b>5.84</b>               | <b>2.92</b>               | <b>2.41</b>               | <b>1.12</b>   | <b>32.37</b> | <b>4,356</b> |
| <b>共同生活人數</b>    | *                    |                           |                           |                           |               |              |              |
| 1人               | 3.12                 | 1.83                      | 0.47                      | 0.46                      | 0.24          | 47.50        | 1,897        |
| 2人               | 4.12                 | 4.20                      | 1.80                      | 1.41                      | 0.39          | 38.73        | 2,967        |
| 3人               | 4.53                 | 4.78                      | 2.52                      | 1.74                      | 0.83          | 32.58        | 3,894        |
| 4人               | 7.56                 | 5.39                      | 3.86                      | 3.03                      | 0.99          | 27.61        | 4,887        |
| 5人               | 8.03                 | 10.24                     | 3.10                      | 3.11                      | 1.70          | 26.00        | 5,525        |
| 6人               | 6.45                 | 7.29                      | 5.05                      | 3.19                      | 1.04          | 25.98        | 5,186        |
| 7人               | 6.46                 | 7.90                      | 3.83                      | 1.90                      | 2.88          | 31.10        | 5,959        |
| 8人               | 6.97                 | 7.98                      | 2.21                      | 2.76                      | 3.16          | 33.53        | 5,622        |
| 9人或以上            | 4.53                 | 4.22                      | 3.08                      | 5.97                      | 1.43          | 36.47        | 4,733        |
| <b>家庭月收入總和</b>   | *                    |                           |                           |                           |               |              |              |
| 未滿2萬元            | 0.52                 | 0.18                      | 0.38                      | 0.20                      | 0.18          | 49.84        | 1,024        |
| 2萬至未滿4萬元         | 4.23                 | 3.65                      | 1.31                      | 0.59                      | 0.70          | 39.20        | 2,873        |
| 4萬至未滿6萬元         | 6.35                 | 5.28                      | 1.93                      | 1.02                      | 0.62          | 31.95        | 3,641        |
| 6萬至未滿8萬元         | 6.87                 | 6.99                      | 3.09                      | 2.45                      | 1.16          | 27.91        | 4,989        |
| 8萬至未滿10萬元        | 7.83                 | 9.48                      | 5.77                      | 4.79                      | 1.33          | 24.18        | 6,263        |
| 10萬至未滿12萬元       | 9.04                 | 8.82                      | 6.66                      | 5.73                      | 3.09          | 22.07        | 7,756        |
| 12萬元以上           | 7.54                 | 10.01                     | 5.44                      | 7.32                      | 2.79          | 23.58        | 7,434        |
| <b>可支配所得五分位組</b> | *                    |                           |                           |                           |               |              |              |
| G1最低可支配所得組       | 2.32                 | 2.43                      | 0.72                      | 0.70                      | 0.59          | 45.01        | 2,089        |
| G2               | 4.99                 | 3.64                      | 1.52                      | 0.96                      | 0.60          | 35.38        | 3,228        |
| G3               | 6.66                 | 5.89                      | 3.05                      | 1.31                      | 1.28          | 30.09        | 4,385        |
| G4               | 6.46                 | 8.19                      | 3.63                      | 3.13                      | 1.06          | 27.14        | 5,257        |
| G5最高可支配所得組       | 8.79                 | 9.23                      | 5.79                      | 6.06                      | 2.09          | 23.79        | 6,923        |

註：\*表示透過單因子變異數分析(One-way ANOVA)檢定，不同基本資料之平均金額有顯著差異。

表31 原住民族家戶每戶每月用在買衣服、鞋子、襪子各項衣物等費用支出

單位：戶、%、元

| 項目別                 | 樣本數   | 總計     | 未滿1,000<br>元 | 1,000元~<br>未滿2,000<br>元 | 2,000元~<br>未滿3,000<br>元 | 3,000元~<br>未滿4,000<br>元 | 4,000元~<br>未滿5,000<br>元 | 5,000元~<br>未滿7,000<br>元 |
|---------------------|-------|--------|--------------|-------------------------|-------------------------|-------------------------|-------------------------|-------------------------|
| 總計(含金馬地區)           | 5,409 | 100.00 | 38.31        | 23.48                   | 11.49                   | 4.77                    | 3.25                    | 2.09                    |
| 總計                  | 5,391 | 100.00 | 38.34        | 23.46                   | 11.47                   | 4.75                    | 3.26                    | 2.10                    |
| 行政區域                | *     |        |              |                         |                         |                         |                         |                         |
| 山地鄉(區)              | 1,207 | 100.00 | 34.29        | 18.79                   | 11.10                   | 5.67                    | 5.26                    | 1.92                    |
| 平地原住民族鄉<br>(鎮、市、區)  | 1,286 | 100.00 | 44.22        | 19.82                   | 8.21                    | 2.94                    | 2.26                    | 1.32                    |
| 非原住民族鄉<br>(鎮、市、區)   | 2,898 | 100.00 | 37.42        | 27.01                   | 13.07                   | 5.18                    | 2.86                    | 2.52                    |
| 新北市                 | 558   | 100.00 | 32.17        | 27.33                   | 13.57                   | 4.46                    | 4.65                    | 4.46                    |
| 臺北市                 | 203   | 100.00 | 38.19        | 19.10                   | 7.54                    | 4.52                    | 2.51                    | 1.01                    |
| 桃園市                 | 658   | 100.00 | 38.66        | 27.54                   | 14.60                   | 4.87                    | 1.81                    | 2.92                    |
| 臺中市                 | 320   | 100.00 | 36.88        | 30.23                   | 13.95                   | 7.97                    | 2.66                    | 1.33                    |
| 臺南市                 | 102   | 100.00 | 41.38        | 27.59                   | 11.72                   | 6.21                    | -                       | 2.76                    |
| 高雄市                 | 306   | 100.00 | 34.50        | 21.71                   | 13.18                   | 5.43                    | 3.49                    | 1.94                    |
| 其他非原住民族鄉<br>(鎮、市、區) | 750   | 100.00 | 40.91        | 29.17                   | 12.61                   | 4.73                    | 2.77                    | 1.83                    |
| 統計區域                | *     |        |              |                         |                         |                         |                         |                         |
| 北部地區                | 484   | 100.00 | 44.24        | 23.23                   | 8.72                    | 4.81                    | 2.04                    | 1.56                    |
| 中部地區                | 434   | 100.00 | 38.35        | 21.72                   | 10.25                   | 5.05                    | 4.50                    | 2.87                    |
| 南部地區                | 579   | 100.00 | 35.25        | 25.99                   | 16.27                   | 4.74                    | 5.34                    | 1.71                    |
| 東部地區                | 1,565 | 100.00 | 41.91        | 19.49                   | 8.11                    | 3.56                    | 2.84                    | 1.42                    |
| 新北市                 | 579   | 100.00 | 31.27        | 27.89                   | 13.68                   | 4.30                    | 4.49                    | 4.30                    |
| 臺北市                 | 203   | 100.00 | 38.19        | 19.10                   | 7.54                    | 4.52                    | 2.51                    | 1.01                    |
| 桃園市                 | 720   | 100.00 | 38.76        | 26.72                   | 14.69                   | 4.86                    | 1.76                    | 2.67                    |
| 臺中市                 | 358   | 100.00 | 36.30        | 30.06                   | 14.29                   | 8.34                    | 2.68                    | 1.19                    |
| 臺南市                 | 102   | 100.00 | 41.38        | 27.59                   | 11.72                   | 6.21                    | -                       | 2.76                    |
| 高雄市                 | 366   | 100.00 | 31.81        | 20.13                   | 12.84                   | 6.20                    | 4.74                    | 2.12                    |

註：\*表示透過單因子變異數分析(One-way ANOVA)檢定，不同基本資料之平均金額有顯著差異。

表31 原住民族家戶每戶每月用在買衣服、鞋子、襪子各項衣物等費用支出(續)

單位：戶、%、元

| 項目別                 | 7,000元~未<br>滿10,000元 | 10,000元~<br>未滿15,000<br>元 | 15,000元~<br>未滿20,000<br>元 | 20,000元~<br>未滿30,000<br>元 | 30,000元以<br>上 | 沒有這項<br>支出 | 平均<br>金額 |
|---------------------|----------------------|---------------------------|---------------------------|---------------------------|---------------|------------|----------|
| 總計(含金馬地區)           | 1.14                 | 0.78                      | 0.37                      | 0.16                      | 0.16          | 13.99      | 1,629    |
| 總計                  | 1.14                 | 0.78                      | 0.37                      | 0.17                      | 0.17          | 14.00      | 1,629    |
| 行政區域(新制)            | *                    |                           |                           |                           |               |            |          |
| 山地鄉(區)              | 1.06                 | 0.47                      | 0.49                      | 0.27                      | 0.38          | 20.30      | 1,731    |
| 平地原住民族鄉<br>(鎮、市、區)  | 0.21                 | 0.44                      | 0.26                      | 0.10                      | -             | 20.22      | 1,150    |
| 非原住民族鄉<br>(鎮、市、區)   | 1.59                 | 1.06                      | 0.36                      | 0.15                      | 0.15          | 8.62       | 1,799    |
| 新北市                 | 3.10                 | 1.55                      | 0.58                      | 0.39                      | 0.58          | 7.17       | 2,392    |
| 臺北市                 | 1.01                 | 0.50                      | 1.01                      | -                         | -             | 24.62      | 1,322    |
| 桃園市                 | 0.97                 | 0.42                      | -                         | -                         | -             | 8.21       | 1,533    |
| 臺中市                 | -                    | 1.33                      | -                         | -                         | 0.33          | 5.32       | 1,731    |
| 臺南市                 | 0.69                 | -                         | 0.69                      | -                         | -             | 8.97       | 1,476    |
| 高雄市                 | 2.71                 | 1.16                      | 0.39                      | 0.39                      | -             | 15.12      | 1,831    |
| 其他非原住民族鄉<br>(鎮、市、區) | 1.52                 | 1.42                      | 0.45                      | 0.14                      | -             | 4.45       | 1,778    |
| 統計區域                | *                    |                           |                           |                           |               |            |          |
| 北部地區                | 1.34                 | 0.70                      | 0.67                      | 0.45                      | -             | 12.25      | 1,572    |
| 中部地區                | 2.87                 | 1.92                      | 0.84                      | 0.33                      | 0.85          | 10.46      | 2,390    |
| 南部地區                | 0.20                 | 0.24                      | -                         | -                         | -             | 10.27      | 1,528    |
| 東部地區                | 0.32                 | 0.53                      | 0.28                      | 0.13                      | 0.06          | 21.37      | 1,233    |
| 新北市                 | 2.99                 | 1.50                      | 0.56                      | 0.37                      | 0.56          | 8.10       | 2,347    |
| 臺北市                 | 1.01                 | 0.50                      | 1.01                      | -                         | -             | 24.62      | 1,322    |
| 桃園市                 | 0.89                 | 0.38                      | -                         | -                         | -             | 9.26       | 1,495    |
| 臺中市                 | -                    | 1.19                      | -                         | -                         | 0.30          | 5.66       | 1,711    |
| 臺南市                 | 0.69                 | -                         | 0.69                      | -                         | -             | 8.97       | 1,476    |
| 高雄市                 | 2.77                 | 1.14                      | 0.66                      | 0.32                      | -             | 17.28      | 1,912    |

註：\*表示透過單因子變異數分析(One-way ANOVA)檢定，不同基本資料之平均金額有顯著差異。

表31-1 原住民族家戶每戶每月用在買衣服、鞋子、襪子各項衣物等費用支出

單位：戶、%、元

| 項目別        | 樣本數   | 總計     | 未滿1,000<br>元 | 1,000元~<br>未滿2,000<br>元 | 2,000元~<br>未滿3,000<br>元 | 3,000元~<br>未滿4,000<br>元 | 4,000元~<br>未滿5,000<br>元 | 5,000元~<br>未滿7,000<br>元 |
|------------|-------|--------|--------------|-------------------------|-------------------------|-------------------------|-------------------------|-------------------------|
| 總計(含金馬地區)  | 5,409 | 100.00 | 38.31        | 23.48                   | 11.49                   | 4.77                    | 3.25                    | 2.09                    |
| 總計         | 5,391 | 100.00 | 38.34        | 23.46                   | 11.47                   | 4.75                    | 3.26                    | 2.10                    |
| 共同生活人數     | *     |        |              |                         |                         |                         |                         |                         |
| 1人         | 452   | 100.00 | 43.95        | 9.92                    | 3.72                    | 2.00                    | 1.08                    | 0.59                    |
| 2人         | 825   | 100.00 | 47.89        | 18.01                   | 6.99                    | 1.24                    | 2.53                    | 0.90                    |
| 3人         | 1,019 | 100.00 | 43.77        | 23.93                   | 9.67                    | 2.62                    | 2.64                    | 1.71                    |
| 4人         | 1,048 | 100.00 | 38.63        | 23.92                   | 12.76                   | 6.79                    | 3.30                    | 2.82                    |
| 5人         | 759   | 100.00 | 32.42        | 29.41                   | 13.91                   | 6.35                    | 4.65                    | 1.67                    |
| 6人         | 521   | 100.00 | 32.18        | 28.55                   | 15.44                   | 5.84                    | 4.07                    | 3.29                    |
| 7人         | 325   | 100.00 | 30.42        | 30.06                   | 12.26                   | 6.36                    | 2.94                    | 2.67                    |
| 8人         | 184   | 100.00 | 24.75        | 25.90                   | 17.43                   | 9.90                    | 5.73                    | 3.80                    |
| 9人或以上      | 258   | 100.00 | 24.93        | 22.99                   | 20.82                   | 8.43                    | 4.49                    | 4.07                    |
| 家庭月收入總和    | *     |        |              |                         |                         |                         |                         |                         |
| 未滿2萬元      | 606   | 100.00 | 45.82        | 7.66                    | 2.64                    | 0.73                    | 0.91                    | -                       |
| 2萬至未滿4萬元   | 1,102 | 100.00 | 49.38        | 16.60                   | 7.16                    | 3.28                    | 2.40                    | 0.92                    |
| 4萬至未滿6萬元   | 1,187 | 100.00 | 41.78        | 26.67                   | 10.89                   | 3.97                    | 2.46                    | 1.28                    |
| 6萬至未滿8萬元   | 1,032 | 100.00 | 37.12        | 27.40                   | 14.48                   | 4.71                    | 3.01                    | 2.81                    |
| 8萬至未滿10萬元  | 657   | 100.00 | 28.18        | 30.27                   | 15.17                   | 6.41                    | 4.97                    | 4.04                    |
| 10萬至未滿12萬元 | 350   | 100.00 | 27.16        | 31.70                   | 12.48                   | 7.65                    | 5.94                    | 3.67                    |
| 12萬元以上     | 456   | 100.00 | 18.77        | 27.59                   | 22.23                   | 11.19                   | 6.53                    | 4.24                    |
| 可支配所得五分位組  | *     |        |              |                         |                         |                         |                         |                         |
| G1最低可支配所得組 | 1,098 | 100.00 | 46.79        | 10.49                   | 4.54                    | 2.00                    | 1.72                    | 0.67                    |
| G2         | 1,090 | 100.00 | 45.72        | 22.07                   | 9.75                    | 3.45                    | 2.50                    | 0.75                    |
| G3         | 1,073 | 100.00 | 39.11        | 27.40                   | 11.55                   | 4.48                    | 2.42                    | 1.81                    |
| G4         | 1,068 | 100.00 | 35.38        | 27.66                   | 14.92                   | 5.55                    | 3.33                    | 3.61                    |
| G5最高可支配所得組 | 1,061 | 100.00 | 24.25        | 30.07                   | 16.86                   | 8.43                    | 6.40                    | 3.72                    |

註：\*表示透過單因子變異數分析(One-way ANOVA)檢定，不同基本資料之平均金額有顯著差異。

表31-1 原住民族家戶每戶每月用在買衣服、鞋子、襪子各項衣物等費用支出(續)

單位：戶、%、元

| 項目別                | 7,000元~未<br>滿10,000元 | 10,000元~<br>未滿15,000<br>元 | 15,000元~<br>未滿20,000<br>元 | 20,000元~<br>未滿30,000<br>元 | 30,000元以<br>上 | 沒有這項<br>支出   | 平均<br>金額     |
|--------------------|----------------------|---------------------------|---------------------------|---------------------------|---------------|--------------|--------------|
| <b>總計(含金馬地區)</b>   | <b>1.14</b>          | <b>0.78</b>               | <b>0.37</b>               | <b>0.16</b>               | <b>0.16</b>   | <b>13.99</b> | <b>1,629</b> |
| <b>總計</b>          | <b>1.14</b>          | <b>0.78</b>               | <b>0.37</b>               | <b>0.17</b>               | <b>0.17</b>   | <b>14.00</b> | <b>1,629</b> |
| <b>共同生活人數</b> *    |                      |                           |                           |                           |               |              |              |
| 1人                 | 0.44                 | -                         | 0.23                      | -                         | -             | 38.06        | 693          |
| 2人                 | 0.73                 | 0.79                      | 0.22                      | 0.13                      | 0.26          | 20.33        | 1,203        |
| 3人                 | 1.29                 | 0.30                      | 0.33                      | 0.32                      | 0.11          | 13.31        | 1,448        |
| 4人                 | 0.70                 | 0.22                      | 0.32                      | -                         | 0.19          | 10.36        | 1,636        |
| 5人                 | 0.92                 | 1.13                      | 0.31                      | 0.31                      | -             | 8.92         | 1,835        |
| 6人                 | 1.94                 | 2.11                      | 0.42                      | -                         | 0.47          | 5.68         | 2,226        |
| 7人                 | 1.08                 | 2.56                      | 0.33                      | -                         | -             | 11.30        | 1,895        |
| 8人                 | 1.49                 | 0.65                      | 0.67                      | 1.23                      | 0.67          | 7.80         | 2,779        |
| 9人或以上              | 3.79                 | 0.49                      | 1.31                      | -                         | -             | 8.68         | 2,345        |
| <b>家庭月收入總和</b> *   |                      |                           |                           |                           |               |              |              |
| 未滿2萬元              | 0.20                 | 0.10                      | 0.18                      | -                         | -             | 41.77        | 537          |
| 2萬至未滿4萬元           | 0.47                 | 0.19                      | 0.16                      | -                         | 0.22          | 19.21        | 1,145        |
| 4萬至未滿6萬元           | 0.45                 | 0.43                      | 0.38                      | 0.29                      | -             | 11.41        | 1,437        |
| 6萬至未滿8萬元           | 2.28                 | 0.94                      | 0.56                      | 0.19                      | -             | 6.51         | 1,884        |
| 8萬至未滿10萬元          | 1.47                 | 1.36                      | 0.65                      | 0.16                      | 0.19          | 7.14         | 2,179        |
| 10萬至未滿12萬元         | 2.67                 | 2.58                      | -                         | 0.31                      | 0.31          | 5.53         | 2,428        |
| 12萬元以上             | 1.61                 | 1.47                      | 0.52                      | 0.30                      | 0.91          | 4.65         | 2,763        |
| <b>可支配所得五分位組</b> * |                      |                           |                           |                           |               |              |              |
| G1最低可支配所得組         | 0.59                 | 0.45                      | 0.20                      | 0.20                      | 0.11          | 32.24        | 922          |
| G2                 | 0.72                 | 0.18                      | 0.16                      | -                         | 0.11          | 14.60        | 1,254        |
| G3                 | 0.94                 | 0.89                      | 0.65                      | 0.21                      | -             | 10.54        | 1,628        |
| G4                 | 2.13                 | 0.71                      | 0.41                      | 0.29                      | -             | 6.01         | 1,940        |
| G5最高可支配所得組         | 1.36                 | 1.71                      | 0.41                      | 0.13                      | 0.61          | 6.05         | 2,433        |

註：\*表示透過單因子變異數分析(One-way ANOVA)檢定，不同基本資料之平均金額有顯著差異。

表32 原住民族家戶每戶每月用買家具、家庭電器、廚房用具等費用支出

單位：戶、%、元

| 項目別                 | 樣本數   | 總計     | 未滿1,000<br>元 | 1,000元~<br>未滿2,000<br>元 | 2,000元~<br>未滿3,000<br>元 | 3,000元~<br>未滿4,000<br>元 | 4,000元~<br>未滿5,000<br>元 | 5,000元~<br>未滿7,000<br>元 |
|---------------------|-------|--------|--------------|-------------------------|-------------------------|-------------------------|-------------------------|-------------------------|
| 總計(含金馬地區)           | 5,409 | 100.00 | 21.25        | 11.83                   | 6.57                    | 3.15                    | 2.34                    | 1.54                    |
| 總計                  | 5,391 | 100.00 | 21.26        | 11.84                   | 6.59                    | 3.16                    | 2.35                    | 1.52                    |
| 行政區域                | *     |        |              |                         |                         |                         |                         |                         |
| 山地鄉(區)              | 1,207 | 100.00 | 17.02        | 8.69                    | 8.07                    | 3.70                    | 3.51                    | 2.06                    |
| 平地原住民族鄉<br>(鎮、市、區)  | 1,286 | 100.00 | 12.22        | 8.89                    | 5.24                    | 3.17                    | 3.08                    | 0.93                    |
| 非原住民族鄉<br>(鎮、市、區)   | 2,898 | 100.00 | 27.04        | 14.45                   | 6.56                    | 2.94                    | 1.54                    | 1.56                    |
| 新北市                 | 558   | 100.00 | 30.62        | 8.14                    | 2.33                    | 3.10                    | 1.74                    | 0.97                    |
| 臺北市                 | 203   | 100.00 | 23.12        | 16.58                   | 4.02                    | 1.51                    | 1.51                    | 0.50                    |
| 桃園市                 | 658   | 100.00 | 27.82        | 12.80                   | 7.93                    | 3.76                    | 1.81                    | 1.39                    |
| 臺中市                 | 320   | 100.00 | 24.58        | 22.59                   | 11.30                   | 3.99                    | 1.33                    | 1.00                    |
| 臺南市                 | 102   | 100.00 | 18.62        | 12.41                   | 5.52                    | 2.76                    | 0.69                    | 2.76                    |
| 高雄市                 | 306   | 100.00 | 22.87        | 20.93                   | 6.59                    | 2.33                    | 1.55                    | 0.78                    |
| 其他非原住民族鄉<br>(鎮、市、區) | 750   | 100.00 | 28.68        | 14.18                   | 7.31                    | 2.32                    | 1.37                    | 2.84                    |
| 統計區域                | *     |        |              |                         |                         |                         |                         |                         |
| 北部地區                | 484   | 100.00 | 21.85        | 11.20                   | 5.82                    | 1.66                    | 1.49                    | 1.84                    |
| 中部地區                | 434   | 100.00 | 28.34        | 9.52                    | 6.48                    | 2.26                    | 1.46                    | 1.89                    |
| 南部地區                | 579   | 100.00 | 18.90        | 15.30                   | 10.02                   | 4.46                    | 3.80                    | 2.81                    |
| 東部地區                | 1,565 | 100.00 | 13.34        | 8.63                    | 5.88                    | 2.92                    | 3.25                    | 1.26                    |
| 新北市                 | 579   | 100.00 | 29.53        | 8.09                    | 2.48                    | 3.46                    | 1.80                    | 1.05                    |
| 臺北市                 | 203   | 100.00 | 23.12        | 16.58                   | 4.02                    | 1.51                    | 1.51                    | 0.50                    |
| 桃園市                 | 720   | 100.00 | 29.15        | 11.70                   | 7.45                    | 4.16                    | 2.17                    | 1.37                    |
| 臺中市                 | 358   | 100.00 | 22.89        | 21.11                   | 11.31                   | 3.56                    | 1.19                    | 1.19                    |
| 臺南市                 | 102   | 100.00 | 18.62        | 12.41                   | 5.52                    | 2.76                    | 0.69                    | 2.76                    |
| 高雄市                 | 366   | 100.00 | 19.27        | 17.99                   | 7.17                    | 3.44                    | 1.63                    | 1.31                    |

註：\*表示透過單因子變異數分析(One-way ANOVA)檢定，不同基本資料之平均金額有顯著差異。

表32 原住民族家戶每戶每月用買家具、家庭電器、廚房用具等費用支出(續)

單位：戶、%、元

| 項目別                 | 7,000元~未<br>滿10,000元 | 10,000元~<br>未滿15,000<br>元 | 15,000元~<br>未滿20,000<br>元 | 20,000元~<br>未滿30,000<br>元 | 30,000元以<br>上 | 沒有這項<br>支出 | 平均<br>金額 |
|---------------------|----------------------|---------------------------|---------------------------|---------------------------|---------------|------------|----------|
| 總計(含金馬地區)           | 0.91                 | 0.75                      | 0.44                      | 0.67                      | 0.66          | 49.90      | 1,557    |
| 總計                  | 0.91                 | 0.75                      | 0.44                      | 0.66                      | 0.67          | 49.85      | 1,559    |
| 行政區域(新制)            | *                    |                           |                           |                           |               |            |          |
| 山地鄉(區)              | 1.11                 | 0.83                      | 0.19                      | 0.80                      | 0.80          | 53.22      | 1,690    |
| 平地原住民族鄉<br>(鎮、市、區)  | 0.48                 | 0.52                      | 0.20                      | 0.11                      | 0.09          | 65.08      | 825      |
| 非原住民族鄉<br>(鎮、市、區)   | 1.02                 | 0.82                      | 0.66                      | 0.85                      | 0.87          | 41.69      | 1,829    |
| 新北市                 | 1.16                 | 1.74                      | 1.36                      | 1.74                      | 1.74          | 45.35      | 2,456    |
| 臺北市                 | -                    | -                         | -                         | -                         | -             | 52.76      | 616      |
| 桃園市                 | 0.56                 | 0.42                      | 0.14                      | 0.56                      | 0.28          | 42.56      | 1,436    |
| 臺中市                 | 0.66                 | 0.33                      | -                         | 1.00                      | 0.33          | 32.89      | 1,450    |
| 臺南市                 | 1.38                 | 1.38                      | 1.38                      | -                         | -             | 53.10      | 1,241    |
| 高雄市                 | 1.55                 | 0.78                      | -                         | -                         | -             | 42.64      | 1,019    |
| 其他非原住民族鄉<br>(鎮、市、區) | 1.47                 | 0.84                      | 1.22                      | 1.08                      | 1.66          | 37.04      | 2,609    |
| 統計區域                | *                    |                           |                           |                           |               |            |          |
| 北部地區                | 0.92                 | 0.49                      | 0.67                      | -                         | 1.11          | 52.96      | 1,715    |
| 中部地區                | 1.67                 | 0.81                      | 1.43                      | 2.29                      | 2.22          | 41.63      | 2,998    |
| 南部地區                | 1.28                 | 1.05                      | 0.40                      | 0.75                      | 0.74          | 40.49      | 1,930    |
| 東部地區                | 0.62                 | 0.71                      | 0.14                      | 0.24                      | 0.25          | 62.76      | 1,026    |
| 新北市                 | 1.12                 | 1.68                      | 1.31                      | 1.68                      | 1.68          | 46.10      | 2,408    |
| 臺北市                 | -                    | -                         | -                         | -                         | -             | 52.76      | 616      |
| 桃園市                 | 0.61                 | 0.38                      | 0.13                      | 0.51                      | 0.25          | 42.11      | 1,400    |
| 臺中市                 | 0.90                 | 0.30                      | -                         | 1.19                      | 0.30          | 36.06      | 1,465    |
| 臺南市                 | 1.38                 | 1.38                      | 1.38                      | -                         | -             | 53.10      | 1,241    |
| 高雄市                 | 1.30                 | 0.65                      | -                         | -                         | -             | 47.25      | 1,009    |

註：\*表示透過單因子變異數分析(One-way ANOVA)檢定，不同基本資料之平均金額有顯著差異。



表32-1 原住民族家戶每戶每月用買家具、家庭電器、廚房用具等費用支出

單位：戶、%、元

| 項目別        | 樣本數   | 總計     | 未滿1,000<br>元 | 1,000元~<br>未滿2,000<br>元 | 2,000元~<br>未滿3,000<br>元 | 3,000元~<br>未滿4,000<br>元 | 4,000元~<br>未滿5,000<br>元 | 5,000元~<br>未滿7,000<br>元 |
|------------|-------|--------|--------------|-------------------------|-------------------------|-------------------------|-------------------------|-------------------------|
| 總計(含金馬地區)  | 5,409 | 100.00 | 21.25        | 11.83                   | 6.57                    | 3.15                    | 2.34                    | 1.54                    |
| 總計         | 5,391 | 100.00 | 21.26        | 11.84                   | 6.59                    | 3.16                    | 2.35                    | 1.52                    |
| 共同生活人數     | *     |        |              |                         |                         |                         |                         |                         |
| 1人         | 452   | 100.00 | 21.39        | 7.24                    | 3.13                    | 2.09                    | 0.80                    | 0.20                    |
| 2人         | 825   | 100.00 | 21.45        | 9.48                    | 5.32                    | 2.14                    | 1.19                    | 1.26                    |
| 3人         | 1,019 | 100.00 | 23.21        | 12.87                   | 5.57                    | 2.91                    | 2.22                    | 1.56                    |
| 4人         | 1,048 | 100.00 | 22.75        | 11.57                   | 6.42                    | 4.11                    | 2.78                    | 1.26                    |
| 5人         | 759   | 100.00 | 21.22        | 13.24                   | 7.90                    | 2.66                    | 3.33                    | 2.21                    |
| 6人         | 521   | 100.00 | 21.06        | 11.81                   | 10.48                   | 3.49                    | 2.36                    | 1.63                    |
| 7人         | 325   | 100.00 | 18.11        | 15.67                   | 6.85                    | 2.99                    | 2.53                    | 1.17                    |
| 8人         | 184   | 100.00 | 16.51        | 14.03                   | 7.72                    | 7.24                    | 2.12                    | 3.69                    |
| 9人或以上      | 258   | 100.00 | 14.61        | 13.96                   | 8.53                    | 3.62                    | 4.48                    | 2.26                    |
| 家庭月收入總和    | *     |        |              |                         |                         |                         |                         |                         |
| 未滿2萬元      | 606   | 100.00 | 18.18        | 4.31                    | 2.10                    | 1.10                    | 0.38                    | 0.62                    |
| 2萬至未滿4萬元   | 1,102 | 100.00 | 23.52        | 9.58                    | 4.88                    | 1.95                    | 1.71                    | 1.00                    |
| 4萬至未滿6萬元   | 1,187 | 100.00 | 21.84        | 11.63                   | 6.52                    | 2.79                    | 2.18                    | 1.16                    |
| 6萬至未滿8萬元   | 1,032 | 100.00 | 22.33        | 13.98                   | 6.90                    | 4.74                    | 2.67                    | 1.50                    |
| 8萬至未滿10萬元  | 657   | 100.00 | 19.23        | 17.12                   | 7.98                    | 2.56                    | 2.17                    | 2.51                    |
| 10萬至未滿12萬元 | 350   | 100.00 | 25.86        | 9.96                    | 8.79                    | 4.91                    | 2.16                    | 1.79                    |
| 12萬元以上     | 456   | 100.00 | 15.39        | 16.80                   | 12.44                   | 5.75                    | 6.62                    | 3.34                    |
| 可支配所得五分位組  | *     |        |              |                         |                         |                         |                         |                         |
| G1最低可支配所得組 | 1,098 | 100.00 | 19.67        | 5.98                    | 3.67                    | 1.54                    | 0.93                    | 0.85                    |
| G2         | 1,090 | 100.00 | 22.02        | 11.52                   | 5.82                    | 2.40                    | 2.01                    | 1.40                    |
| G3         | 1,073 | 100.00 | 22.73        | 12.15                   | 6.55                    | 3.97                    | 2.06                    | 1.20                    |
| G4         | 1,068 | 100.00 | 22.40        | 14.72                   | 6.75                    | 3.60                    | 2.86                    | 1.83                    |
| G5最高可支配所得組 | 1,061 | 100.00 | 19.50        | 15.00                   | 10.26                   | 4.38                    | 3.93                    | 2.36                    |

註：\*表示透過單因子變異數分析(One-way ANOVA)檢定，不同基本資料之平均金額有顯著差異。

表32-1 原住民族家戶每戶每月用買家具、家庭電器、廚房用具等費用支出(續)

單位：戶、%、元

| 項目別        | 7,000元~未<br>滿10,000元 | 10,000元~<br>未滿15,000<br>元 | 15,000元~<br>未滿20,000<br>元 | 20,000元~<br>未滿30,000<br>元 | 30,000元以<br>上 | 沒有這項<br>支出 | 平均<br>金額 |
|------------|----------------------|---------------------------|---------------------------|---------------------------|---------------|------------|----------|
| 總計(含金馬地區)  | 0.91                 | 0.75                      | 0.44                      | 0.67                      | 0.66          | 49.90      | 1,557    |
| 總計         | 0.91                 | 0.75                      | 0.44                      | 0.66                      | 0.67          | 49.85      | 1,559    |
| 共同生活人數     | *                    |                           |                           |                           |               |            |          |
| 1人         | 0.24                 | 0.23                      | 0.26                      | 0.41                      | 0.67          | 63.33      | 1,233    |
| 2人         | 0.85                 | 0.25                      | 0.44                      | 0.41                      | 0.37          | 56.85      | 1,234    |
| 3人         | 0.43                 | 0.89                      | 0.63                      | 0.85                      | 0.97          | 47.89      | 1,867    |
| 4人         | 0.99                 | 0.52                      | 0.67                      | 0.63                      | 0.74          | 47.56      | 1,573    |
| 5人         | 1.24                 | 0.99                      | -                         | 0.38                      | 1.16          | 45.66      | 1,634    |
| 6人         | 1.90                 | 1.07                      | 0.63                      | 1.08                      | 0.21          | 44.29      | 1,660    |
| 7人         | 0.73                 | 1.64                      | 0.33                      | 1.34                      | 0.38          | 48.27      | 1,562    |
| 8人         | 1.18                 | -                         | -                         | 0.67                      | 0.59          | 46.27      | 1,581    |
| 9人或以上      | 0.95                 | 1.67                      | 0.47                      | 0.45                      | -             | 49.00      | 1,445    |
| 家庭月收入總和    | *                    |                           |                           |                           |               |            |          |
| 未滿2萬元      | 0.18                 | -                         | 0.18                      | -                         | 0.17          | 72.79      | 399      |
| 2萬至未滿4萬元   | 0.41                 | 0.38                      | 0.37                      | 0.67                      | 0.10          | 55.42      | 933      |
| 4萬至未滿6萬元   | 0.71                 | 0.63                      | 0.09                      | 0.42                      | 0.71          | 51.32      | 1,543    |
| 6萬至未滿8萬元   | 1.16                 | 1.30                      | 0.97                      | 0.64                      | 1.39          | 42.44      | 2,290    |
| 8萬至未滿10萬元  | 1.80                 | 1.10                      | 0.22                      | 1.25                      | 0.52          | 43.55      | 1,713    |
| 10萬至未滿12萬元 | 2.22                 | 0.78                      | 0.30                      | 0.61                      | 0.95          | 41.67      | 1,929    |
| 12萬元以上     | 0.78                 | 1.14                      | 1.13                      | 1.41                      | 0.94          | 34.26      | 2,489    |
| 可支配所得五分位組  | *                    |                           |                           |                           |               |            |          |
| G1最低可支配所得組 | 0.48                 | 0.29                      | 0.26                      | 0.48                      | 0.19          | 65.65      | 727      |
| G2         | 0.47                 | 0.50                      | 0.31                      | 0.28                      | 0.68          | 52.59      | 1,475    |
| G3         | 0.93                 | 0.84                      | 0.10                      | 1.00                      | 0.71          | 47.75      | 1,656    |
| G4         | 1.62                 | 1.09                      | 0.97                      | 0.65                      | 1.04          | 42.47      | 2,023    |
| G5最高可支配所得組 | 1.07                 | 1.04                      | 0.59                      | 0.92                      | 0.72          | 40.23      | 1,939    |

註：\*表示透過單因子變異數分析(One-way ANOVA)檢定，不同基本資料之平均金額有顯著差異。

表33 原住民族家戶每戶每月用在兒童、老人、身心障礙者照顧等費用支出

單位：戶、%、元

| 項目別                 | 樣本數   | 總計     | 未滿1,000<br>元 | 1,000元~<br>未滿2,000<br>元 | 2,000元~<br>未滿3,000<br>元 | 3,000元~<br>未滿4,000<br>元 | 4,000元~<br>未滿5,000<br>元 | 5,000元~<br>未滿7,000<br>元 |
|---------------------|-------|--------|--------------|-------------------------|-------------------------|-------------------------|-------------------------|-------------------------|
| 總計(含金馬地區)           | 5,409 | 100.00 | 0.76         | 0.99                    | 0.47                    | 0.54                    | 0.32                    | 0.32                    |
| 總計                  | 5,391 | 100.00 | 0.77         | 0.99                    | 0.46                    | 0.54                    | 0.32                    | 0.32                    |
| 行政區域                | *     |        |              |                         |                         |                         |                         |                         |
| 山地鄉(區)              | 1,207 | 100.00 | 1.27         | 2.01                    | 0.40                    | 0.84                    | 0.37                    | 0.09                    |
| 平地原住民族鄉<br>(鎮、市、區)  | 1,286 | 100.00 | 1.01         | 1.44                    | 0.67                    | 0.86                    | 0.18                    | 0.40                    |
| 非原住民族鄉<br>(鎮、市、區)   | 2,898 | 100.00 | 0.45         | 0.37                    | 0.40                    | 0.28                    | 0.36                    | 0.38                    |
| 新北市                 | 558   | 100.00 | 0.58         | 0.39                    | 0.19                    | 0.19                    | 0.39                    | 0.19                    |
| 臺北市                 | 203   | 100.00 | 0.50         | -                       | -                       | -                       | -                       | 1.01                    |
| 桃園市                 | 658   | 100.00 | -            | 0.14                    | 0.97                    | 0.28                    | 0.56                    | 0.56                    |
| 臺中市                 | 320   | 100.00 | 0.66         | -                       | 0.33                    | 0.33                    | 0.33                    | -                       |
| 臺南市                 | 102   | 100.00 | -            | 0.69                    | 0.69                    | 0.69                    | -                       | -                       |
| 高雄市                 | 306   | 100.00 | 0.39         | 0.78                    | 0.39                    | 0.78                    | 0.78                    | 0.39                    |
| 其他非原住民族鄉<br>(鎮、市、區) | 750   | 100.00 | 0.73         | 0.62                    | 0.15                    | 0.15                    | 0.15                    | 0.42                    |
| 統計區域                |       |        |              |                         |                         |                         |                         |                         |
| 北部地區                | 484   | 100.00 | 0.51         | 0.55                    | -                       | 0.04                    | -                       | 0.44                    |
| 中部地區                | 434   | 100.00 | 0.81         | 0.04                    | -                       | -                       | 0.04                    | 0.04                    |
| 南部地區                | 579   | 100.00 | 1.30         | 2.51                    | 0.38                    | 0.92                    | 0.56                    | 0.48                    |
| 東部地區                | 1,565 | 100.00 | 1.29         | 1.92                    | 0.75                    | 1.07                    | 0.21                    | 0.27                    |
| 新北市                 | 579   | 100.00 | 0.56         | 0.37                    | 0.19                    | 0.19                    | 0.37                    | 0.19                    |
| 臺北市                 | 203   | 100.00 | 0.50         | -                       | -                       | -                       | -                       | 1.01                    |
| 桃園市                 | 720   | 100.00 | -            | 0.13                    | 0.89                    | 0.25                    | 0.51                    | 0.51                    |
| 臺中市                 | 358   | 100.00 | 0.59         | -                       | 0.30                    | 0.30                    | 0.30                    | -                       |
| 臺南市                 | 102   | 100.00 | -            | 0.69                    | 0.69                    | 0.69                    | -                       | -                       |
| 高雄市                 | 366   | 100.00 | 0.32         | 0.65                    | 0.49                    | 0.65                    | 0.98                    | 0.32                    |

註：\*表示透過單因子變異數分析(One-way ANOVA)檢定，不同基本資料之平均金額有顯著差異。

表33 原住民族家戶每戶每月用在兒童、老人、身心障礙者照顧等費用支出(續)

單位：戶、%、元

| 項目別                 | 7,000元~未<br>滿10,000元 | 10,000元~<br>未滿15,000<br>元 | 15,000元~<br>未滿20,000<br>元 | 20,000元~<br>未滿30,000<br>元 | 30,000元以<br>上 | 沒有這項<br>支出 | 平均<br>金額 |
|---------------------|----------------------|---------------------------|---------------------------|---------------------------|---------------|------------|----------|
| 總計(含金馬地區)           | 0.46                 | 0.54                      | 0.30                      | 0.73                      | 0.30          | 94.26      | 584      |
| 總計                  | 0.45                 | 0.54                      | 0.30                      | 0.73                      | 0.31          | 94.27      | 584      |
| 行政區域(新制)            | *                    |                           |                           |                           |               |            |          |
| 山地鄉(區)              | 0.39                 | 0.43                      | 0.16                      | 0.21                      | -             | 93.84      | 265      |
| 平地原住民族鄉<br>(鎮、市、區)  | 0.62                 | 0.42                      | 0.09                      | 0.78                      | 0.25          | 93.29      | 573      |
| 非原住民族鄉<br>(鎮、市、區)   | 0.40                 | 0.64                      | 0.45                      | 0.93                      | 0.46          | 94.87      | 722      |
| 新北市                 | 0.39                 | 0.97                      | 0.19                      | 0.58                      | 0.19          | 95.74      | 577      |
| 臺北市                 | 1.01                 | -                         | 1.01                      | 1.51                      | 0.50          | 94.47      | 852      |
| 桃園市                 | 0.28                 | 0.14                      | -                         | 0.97                      | 0.14          | 95.97      | 421      |
| 臺中市                 | -                    | 1.00                      | 0.33                      | 0.33                      | -             | 96.68      | 304      |
| 臺南市                 | -                    | -                         | 0.69                      | -                         | 2.07          | 95.17      | 848      |
| 高雄市                 | 1.16                 | 0.78                      | 1.16                      | -                         | 0.78          | 92.64      | 752      |
| 其他非原住民族鄉<br>(鎮、市、區) | 0.28                 | 0.89                      | 0.60                      | 1.74                      | 0.77          | 93.48      | 1,207    |
| 統計區域                |                      |                           |                           |                           |               |            |          |
| 北部地區                | 0.26                 | -                         | 0.45                      | 0.65                      | -             | 97.11      | 301      |
| 中部地區                | 0.24                 | 1.00                      | 0.28                      | 1.34                      | 0.80          | 95.41      | 1,192    |
| 南部地區                | 0.36                 | 0.94                      | 0.35                      | 0.96                      | 0.40          | 90.84      | 716      |
| 東部地區                | 0.62                 | 0.48                      | 0.14                      | 0.62                      | 0.20          | 92.42      | 535      |
| 新北市                 | 0.37                 | 0.93                      | 0.19                      | 0.68                      | 0.19          | 95.77      | 586      |
| 臺北市                 | 1.01                 | -                         | 1.01                      | 1.51                      | 0.50          | 94.47      | 852      |
| 桃園市                 | 0.25                 | 0.13                      | -                         | 0.99                      | 0.13          | 96.21      | 410      |
| 臺中市                 | -                    | 0.89                      | 0.30                      | 0.30                      | -             | 97.03      | 272      |
| 臺南市                 | -                    | -                         | 0.69                      | -                         | 2.07          | 95.17      | 848      |
| 高雄市                 | 1.14                 | 0.65                      | 0.97                      | -                         | 0.65          | 93.18      | 661      |

註：\*表示透過單因子變異數分析(One-way ANOVA)檢定，不同基本資料之平均金額有顯著差異。

表33-1 原住民族家戶每戶每月用在兒童、老人、身心障礙者照顧等費用支出

單位：戶、%、元

| 項目別        | 樣本數   | 總計     | 未滿1,000<br>元 | 1,000元~<br>未滿2,000<br>元 | 2,000元~<br>未滿3,000<br>元 | 3,000元~<br>未滿4,000<br>元 | 4,000元~<br>未滿5,000<br>元 | 5,000元~<br>未滿7,000<br>元 |
|------------|-------|--------|--------------|-------------------------|-------------------------|-------------------------|-------------------------|-------------------------|
| 總計(含金馬地區)  | 5,409 | 100.00 | 0.76         | 0.99                    | 0.47                    | 0.54                    | 0.32                    | 0.32                    |
| 總計         | 5,391 | 100.00 | 0.77         | 0.99                    | 0.46                    | 0.54                    | 0.32                    | 0.32                    |
| 共同生活人數     | *     |        |              |                         |                         |                         |                         |                         |
| 1人         | 452   | 100.00 | 0.73         | 1.44                    | 0.23                    | -                       | 0.43                    | -                       |
| 2人         | 825   | 100.00 | 1.04         | 1.64                    | 0.51                    | 0.38                    | 0.27                    | 0.39                    |
| 3人         | 1,019 | 100.00 | 0.77         | 0.52                    | 0.29                    | 0.73                    | 0.26                    | 0.22                    |
| 4人         | 1,048 | 100.00 | 0.69         | 1.29                    | 0.21                    | 1.02                    | 0.31                    | 0.29                    |
| 5人         | 759   | 100.00 | 1.03         | 1.20                    | 0.80                    | 0.12                    | 0.42                    | 0.81                    |
| 6人         | 521   | 100.00 | 0.61         | 0.20                    | 0.68                    | 0.39                    | 0.41                    | 0.37                    |
| 7人         | 325   | 100.00 | 0.33         | 0.32                    | 0.97                    | 0.32                    | 0.34                    | 0.28                    |
| 8人         | 184   | 100.00 | -            | 0.71                    | 1.06                    | 1.14                    | 0.33                    | -                       |
| 9人或以上      | 258   | 100.00 | 0.91         | 0.85                    | -                       | 0.79                    | -                       | -                       |
| 家庭月收入總和    | *     |        |              |                         |                         |                         |                         |                         |
| 未滿2萬元      | 606   | 100.00 | 0.87         | 1.57                    | 0.50                    | 0.15                    | -                       | 0.17                    |
| 2萬至未滿4萬元   | 1,102 | 100.00 | 0.89         | 1.17                    | 0.57                    | 0.40                    | 0.46                    | 0.20                    |
| 4萬至未滿6萬元   | 1,187 | 100.00 | 1.02         | 1.17                    | 0.46                    | 0.66                    | 0.29                    | 0.27                    |
| 6萬至未滿8萬元   | 1,032 | 100.00 | 0.43         | 0.71                    | 0.43                    | 0.72                    | 0.25                    | 0.64                    |
| 8萬至未滿10萬元  | 657   | 100.00 | 0.97         | 0.34                    | 0.45                    | 0.81                    | 0.16                    | 0.48                    |
| 10萬至未滿12萬元 | 350   | 100.00 | 0.90         | 0.91                    | -                       | -                       | 0.34                    | 0.31                    |
| 12萬元以上     | 456   | 100.00 | -            | 0.98                    | 0.63                    | 0.73                    | 0.83                    | -                       |
| 可支配所得五分位組  | *     |        |              |                         |                         |                         |                         |                         |
| G1最低可支配所得組 | 1,098 | 100.00 | 0.97         | 1.36                    | 0.48                    | 0.37                    | 0.27                    | 0.20                    |
| G2         | 1,090 | 100.00 | 1.02         | 1.28                    | 0.36                    | 0.39                    | 0.20                    | 0.19                    |
| G3         | 1,073 | 100.00 | 0.62         | 0.99                    | 0.51                    | 0.84                    | 0.41                    | 0.55                    |
| G4         | 1,068 | 100.00 | 0.60         | 0.49                    | 0.53                    | 0.80                    | 0.34                    | 0.48                    |
| G5最高可支配所得組 | 1,061 | 100.00 | 0.60         | 0.83                    | 0.44                    | 0.31                    | 0.37                    | 0.19                    |

註：\*表示透過單因子變異數分析(One-way ANOVA)檢定，不同基本資料之平均金額有顯著差異。

表33-1 原住民族家戶每戶每月用在兒童、老人、身心障礙者照顧等費用支出(續)

單位：戶、%、元

| 項目別        | 7,000元~未<br>滿10,000元 | 10,000元~<br>未滿15,000<br>元 | 15,000元~<br>未滿20,000<br>元 | 20,000元~<br>未滿30,000<br>元 | 30,000元以<br>上 | 沒有這項<br>支出 | 平均<br>金額 |
|------------|----------------------|---------------------------|---------------------------|---------------------------|---------------|------------|----------|
| 總計(含金馬地區)  | 0.46                 | 0.54                      | 0.30                      | 0.73                      | 0.30          | 94.26      | 584      |
| 總計         | 0.45                 | 0.54                      | 0.30                      | 0.73                      | 0.31          | 94.27      | 584      |
| 共同生活人數     | *                    |                           |                           |                           |               |            |          |
| 1人         | -                    | 0.20                      | -                         | 0.26                      | -             | 96.70      | 140      |
| 2人         | 1.04                 | 0.27                      | -                         | 0.24                      | -             | 94.23      | 273      |
| 3人         | 0.63                 | 0.41                      | 0.07                      | 0.45                      | 0.27          | 95.38      | 407      |
| 4人         | 0.38                 | 0.85                      | 0.31                      | 0.70                      | 0.22          | 93.74      | 681      |
| 5人         | 0.29                 | 0.83                      | 0.15                      | 1.41                      | 0.78          | 92.17      | 963      |
| 6人         | 0.21                 | 0.20                      | 1.46                      | 0.77                      | 0.22          | 94.48      | 643      |
| 7人         | 0.06                 | 1.02                      | 0.34                      | 0.91                      | 0.33          | 94.75      | 635      |
| 8人         | 1.05                 | 0.57                      | 1.23                      | 2.58                      | 1.78          | 89.55      | 2,102    |
| 9人或以上      | -                    | 0.41                      | -                         | 0.76                      | -             | 96.28      | 285      |
| 家庭月收入總和    | *                    |                           |                           |                           |               |            |          |
| 未滿2萬元      | 0.18                 | 0.15                      | -                         | -                         | -             | 96.39      | 91       |
| 2萬至未滿4萬元   | 0.76                 | 0.30                      | 0.10                      | 0.30                      | 0.20          | 94.65      | 432      |
| 4萬至未滿6萬元   | 0.58                 | 0.44                      | 0.28                      | 0.41                      | 0.45          | 93.98      | 489      |
| 6萬至未滿8萬元   | 0.06                 | 0.74                      | 0.12                      | 1.09                      | 0.10          | 94.71      | 591      |
| 8萬至未滿10萬元  | 0.31                 | 0.84                      | 0.34                      | 0.77                      | 0.41          | 94.11      | 709      |
| 10萬至未滿12萬元 | 0.98                 | 1.24                      | 0.57                      | 0.58                      | 0.63          | 93.54      | 964      |
| 12萬元以上     | 0.43                 | 0.46                      | 1.39                      | 2.86                      | 0.64          | 91.06      | 1,366    |
| 可支配所得五分位組  | *                    |                           |                           |                           |               |            |          |
| G1最低可支配所得組 | 0.38                 | 0.28                      | 0.10                      | 0.10                      | 0.10          | 95.39      | 231      |
| G2         | 0.71                 | 0.39                      | 0.11                      | 0.67                      | 0.42          | 94.25      | 575      |
| G3         | 0.47                 | 0.71                      | 0.31                      | 0.50                      | 0.17          | 93.92      | 479      |
| G4         | 0.10                 | 0.40                      | -                         | 0.91                      | 0.10          | 95.25      | 480      |
| G5最高可支配所得組 | 0.60                 | 0.92                      | 0.99                      | 1.52                      | 0.74          | 92.48      | 1,170    |

註：\*表示透過單因子變異數分析(One-way ANOVA)檢定，不同基本資料之平均金額有顯著差異。

表34 原住民族家戶每戶每月用在其他費用支出

單位：戶、%、元

| 項目別                 | 樣本數   | 總計     | 未滿1,000<br>元 | 1,000元~<br>未滿2,000<br>元 | 2,000元~<br>未滿3,000<br>元 | 3,000元~<br>未滿4,000<br>元 | 4,000元~<br>未滿5,000<br>元 | 5,000元~<br>未滿7,000<br>元 |
|---------------------|-------|--------|--------------|-------------------------|-------------------------|-------------------------|-------------------------|-------------------------|
| 總計(含金馬地區)           | 5,409 | 100.00 | 18.87        | 10.85                   | 7.67                    | 3.12                    | 1.92                    | 0.81                    |
| 總計                  | 5,391 | 100.00 | 18.88        | 10.88                   | 7.69                    | 3.12                    | 1.93                    | 0.82                    |
| 行政區域                | *     |        |              |                         |                         |                         |                         |                         |
| 山地鄉(區)              | 1,207 | 100.00 | 17.29        | 7.58                    | 7.88                    | 4.11                    | 1.80                    | 0.46                    |
| 平地原住民族鄉<br>(鎮、市、區)  | 1,286 | 100.00 | 15.17        | 8.04                    | 7.23                    | 2.06                    | 1.15                    | 0.26                    |
| 非原住民族鄉<br>(鎮、市、區)   | 2,898 | 100.00 | 21.19        | 13.51                   | 7.82                    | 3.18                    | 2.33                    | 1.22                    |
| 新北市                 | 558   | 100.00 | 19.19        | 6.59                    | 4.84                    | 3.49                    | 1.36                    | 0.39                    |
| 臺北市                 | 203   | 100.00 | 21.11        | 9.55                    | 5.03                    | 0.50                    | -                       | -                       |
| 桃園市                 | 658   | 100.00 | 34.77        | 12.10                   | 1.95                    | 0.28                    | 0.42                    | 0.56                    |
| 臺中市                 | 320   | 100.00 | 3.65         | 7.64                    | 9.97                    | 6.98                    | 6.98                    | 2.99                    |
| 臺南市                 | 102   | 100.00 | 22.07        | 28.28                   | 12.41                   | 3.45                    | 2.76                    | 0.69                    |
| 高雄市                 | 306   | 100.00 | 17.44        | 13.95                   | 13.18                   | 1.94                    | 1.55                    | 1.94                    |
| 其他非原住民族鄉<br>(鎮、市、區) | 750   | 100.00 | 19.67        | 21.27                   | 12.21                   | 5.09                    | 3.64                    | 1.76                    |
| 統計區域                | *     |        |              |                         |                         |                         |                         |                         |
| 北部地區                | 484   | 100.00 | 34.83        | 18.23                   | 14.10                   | 4.55                    | 2.05                    | 1.15                    |
| 中部地區                | 434   | 100.00 | 9.99         | 12.93                   | 5.98                    | 1.42                    | 2.19                    | 0.76                    |
| 南部地區                | 579   | 100.00 | 12.73        | 15.16                   | 10.14                   | 5.76                    | 3.76                    | 1.32                    |
| 東部地區                | 1,565 | 100.00 | 14.85        | 6.77                    | 6.85                    | 1.97                    | 1.13                    | 0.35                    |
| 新北市                 | 579   | 100.00 | 18.51        | 6.47                    | 5.50                    | 4.07                    | 1.43                    | 0.37                    |
| 臺北市                 | 203   | 100.00 | 21.11        | 9.55                    | 5.03                    | 0.50                    | -                       | -                       |
| 桃園市                 | 720   | 100.00 | 35.72        | 11.79                   | 2.92                    | 1.81                    | 0.90                    | 0.51                    |
| 臺中市                 | 358   | 100.00 | 3.27         | 6.83                    | 8.91                    | 6.24                    | 6.24                    | 2.67                    |
| 臺南市                 | 102   | 100.00 | 22.07        | 28.28                   | 12.41                   | 3.45                    | 2.76                    | 0.69                    |
| 高雄市                 | 366   | 100.00 | 15.90        | 14.48                   | 12.84                   | 3.45                    | 1.46                    | 1.62                    |

註：\*表示透過單因子變異數分析(One-way ANOVA)檢定，不同基本資料之平均金額有顯著差異。

表34 原住民族家戶每戶每月用在其他費用支出(續)

單位：戶、%、元

| 項目別                 | 7,000元~未<br>滿10,000元 | 10,000元~<br>未滿15,000<br>元 | 15,000元~<br>未滿20,000<br>元 | 20,000元~<br>未滿30,000<br>元 | 30,000元以<br>上 | 沒有這項<br>支出 | 平均<br>金額 |
|---------------------|----------------------|---------------------------|---------------------------|---------------------------|---------------|------------|----------|
| 總計(含金馬地區)           | 0.61                 | 0.52                      | 0.16                      | 0.18                      | 0.02          | 55.25      | 905      |
| 總計                  | 0.61                 | 0.52                      | 0.17                      | 0.18                      | 0.02          | 55.18      | 907      |
| 行政區域(新制)            | *                    |                           |                           |                           |               |            |          |
| 山地鄉(區)              | 0.61                 | 0.86                      | 0.15                      | 0.10                      | -             | 59.15      | 862      |
| 平地原住民族鄉<br>(鎮、市、區)  | 0.52                 | 0.42                      | 0.08                      | 0.16                      | -             | 64.91      | 669      |
| 非原住民族鄉<br>(鎮、市、區)   | 0.65                 | 0.42                      | 0.21                      | 0.22                      | 0.04          | 49.22      | 1,032    |
| 新北市                 | 0.58                 | -                         | -                         | -                         | -             | 63.57      | 572      |
| 臺北市                 | 1.01                 | -                         | 0.50                      | -                         | -             | 62.31      | 565      |
| 桃園市                 | 0.14                 | 0.14                      | 0.28                      | 0.28                      | -             | 49.10      | 613      |
| 臺中市                 | 1.00                 | 0.66                      | -                         | 0.33                      | -             | 59.80      | 1,370    |
| 臺南市                 | 1.38                 | -                         | -                         | -                         | -             | 28.97      | 1,248    |
| 高雄市                 | 0.39                 | 0.39                      | -                         | -                         | -             | 49.22      | 961      |
| 其他非原住民族鄉<br>(鎮、市、區) | 0.92                 | 1.05                      | 0.42                      | 0.46                      | 0.15          | 33.35      | 1,723    |
| 統計區域                | *                    |                           |                           |                           |               |            |          |
| 北部地區                | 0.67                 | 1.68                      | 0.48                      | 0.25                      | -             | 22.01      | 1,535    |
| 中部地區                | 0.28                 | -                         | -                         | -                         | -             | 66.46      | 610      |
| 南部地區                | 1.28                 | 1.46                      | 0.36                      | 0.60                      | 0.20          | 47.22      | 1,699    |
| 東部地區                | 0.49                 | 0.40                      | 0.07                      | 0.13                      | -             | 66.99      | 625      |
| 新北市                 | 0.56                 | -                         | -                         | -                         | -             | 63.08      | 604      |
| 臺北市                 | 1.01                 | -                         | 0.50                      | -                         | -             | 62.31      | 565      |
| 桃園市                 | 0.33                 | 0.23                      | 0.25                      | 0.25                      | -             | 45.29      | 728      |
| 臺中市                 | 0.89                 | 0.59                      | -                         | 0.30                      | -             | 64.06      | 1,225    |
| 臺南市                 | 1.38                 | -                         | -                         | -                         | -             | 28.97      | 1,248    |
| 高雄市                 | 0.32                 | 0.32                      | 0.17                      | -                         | -             | 49.44      | 998      |

註：\*表示透過單因子變異數分析(One-way ANOVA)檢定，不同基本資料之平均金額有顯著差異。



表34-1 原住民族家戶每戶每月用在其他費用支出

單位：戶、%、元

| 項目別        | 樣本數   | 總計     | 未滿1,000<br>元 | 1,000元~<br>未滿2,000<br>元 | 2,000元~<br>未滿3,000<br>元 | 3,000元~<br>未滿4,000<br>元 | 4,000元~<br>未滿5,000<br>元 | 5,000元~<br>未滿7,000<br>元 |
|------------|-------|--------|--------------|-------------------------|-------------------------|-------------------------|-------------------------|-------------------------|
| 總計(含金馬地區)  | 5,409 | 100.00 | 18.87        | 10.85                   | 7.67                    | 3.12                    | 1.92                    | 0.81                    |
| 總計         | 5,391 | 100.00 | 18.88        | 10.88                   | 7.69                    | 3.12                    | 1.93                    | 0.82                    |
| 共同生活人數     | *     |        |              |                         |                         |                         |                         |                         |
| 1人         | 452   | 100.00 | 27.31        | 8.08                    | 2.67                    | 1.07                    | 0.74                    | 0.24                    |
| 2人         | 825   | 100.00 | 22.26        | 11.11                   | 5.29                    | 1.60                    | 0.81                    | 0.13                    |
| 3人         | 1,019 | 100.00 | 19.86        | 9.67                    | 8.37                    | 2.35                    | 1.42                    | 0.63                    |
| 4人         | 1,048 | 100.00 | 16.59        | 12.23                   | 7.89                    | 4.16                    | 2.06                    | 0.94                    |
| 5人         | 759   | 100.00 | 18.14        | 11.89                   | 9.73                    | 3.27                    | 2.17                    | 1.52                    |
| 6人         | 521   | 100.00 | 16.61        | 12.60                   | 9.67                    | 4.99                    | 4.04                    | 1.44                    |
| 7人         | 325   | 100.00 | 16.59        | 11.30                   | 7.67                    | 3.63                    | 1.07                    | 0.60                    |
| 8人         | 184   | 100.00 | 10.07        | 6.28                    | 11.84                   | 5.57                    | 2.35                    | 1.22                    |
| 9人或以上      | 258   | 100.00 | 14.55        | 10.56                   | 7.81                    | 3.89                    | 4.92                    | 0.89                    |
| 家庭月收入總和    | *     |        |              |                         |                         |                         |                         |                         |
| 未滿2萬元      | 606   | 100.00 | 25.08        | 8.56                    | 3.88                    | 0.94                    | 0.94                    | -                       |
| 2萬至未滿4萬元   | 1,102 | 100.00 | 21.19        | 9.92                    | 6.97                    | 2.02                    | 0.65                    | 0.51                    |
| 4萬至未滿6萬元   | 1,187 | 100.00 | 19.01        | 11.46                   | 8.86                    | 3.08                    | 1.40                    | 0.61                    |
| 6萬至未滿8萬元   | 1,032 | 100.00 | 17.35        | 10.50                   | 8.56                    | 3.66                    | 1.94                    | 1.35                    |
| 8萬至未滿10萬元  | 657   | 100.00 | 15.17        | 11.09                   | 8.98                    | 3.30                    | 3.27                    | 1.03                    |
| 10萬至未滿12萬元 | 350   | 100.00 | 20.95        | 11.47                   | 7.75                    | 6.01                    | 1.88                    | 1.20                    |
| 12萬元以上     | 456   | 100.00 | 11.91        | 14.81                   | 7.62                    | 5.15                    | 5.79                    | 1.38                    |
| 可支配所得五分位組  | *     |        |              |                         |                         |                         |                         |                         |
| G1最低可支配所得組 | 1,098 | 100.00 | 23.63        | 8.92                    | 4.82                    | 1.21                    | 1.01                    | 0.20                    |
| G2         | 1,090 | 100.00 | 20.31        | 9.75                    | 7.78                    | 2.98                    | 0.66                    | 0.51                    |
| G3         | 1,073 | 100.00 | 17.84        | 12.24                   | 8.89                    | 3.15                    | 2.16                    | 1.16                    |
| G4         | 1,068 | 100.00 | 16.50        | 11.29                   | 8.39                    | 3.43                    | 2.46                    | 0.95                    |
| G5最高可支配所得組 | 1,061 | 100.00 | 15.94        | 12.26                   | 8.66                    | 4.92                    | 3.41                    | 1.30                    |

註：\*表示透過單因子變異數分析(One-way ANOVA)檢定，不同基本資料之平均金額有顯著差異。

表34-1 原住民族家戶每戶每月用在其他費用支出(續)

單位：戶、%、元

| 項目別        | 7,000元~未<br>滿10,000元 | 10,000元~<br>未滿15,000<br>元 | 15,000元~<br>未滿20,000<br>元 | 20,000元~<br>未滿30,000<br>元 | 30,000元以<br>上 | 沒有這項<br>支出 | 平均<br>金額 |
|------------|----------------------|---------------------------|---------------------------|---------------------------|---------------|------------|----------|
| 總計(含金馬地區)  | 0.61                 | 0.52                      | 0.16                      | 0.18                      | 0.02          | 55.25      | 905      |
| 總計         | 0.61                 | 0.52                      | 0.17                      | 0.18                      | 0.02          | 55.18      | 907      |
| 共同生活人數     | *                    |                           |                           |                           |               |            |          |
| 1人         | 0.70                 | 0.23                      | 0.23                      | 0.27                      | -             | 58.45      | 607      |
| 2人         | 0.63                 | 0.44                      | 0.39                      | 0.24                      | 0.14          | 56.96      | 887      |
| 3人         | 0.41                 | 0.21                      | 0.10                      | -                         | -             | 56.97      | 717      |
| 4人         | 0.52                 | 1.00                      | 0.17                      | 0.11                      | -             | 54.31      | 987      |
| 5人         | 0.51                 | 0.25                      | -                         | 0.43                      | -             | 52.10      | 997      |
| 6人         | 0.57                 | 0.78                      | 0.12                      | 0.20                      | -             | 48.97      | 1,174    |
| 7人         | 1.62                 | 0.70                      | 0.38                      | 0.32                      | -             | 56.12      | 1,027    |
| 8人         | 0.59                 | -                         | -                         | -                         | -             | 62.08      | 864      |
| 9人或以上      | 0.71                 | 0.87                      | -                         | -                         | -             | 55.81      | 1,006    |
| 家庭月收入總和    | *                    |                           |                           |                           |               |            |          |
| 未滿2萬元      | 0.18                 | 0.17                      | -                         | -                         | -             | 60.25      | 463      |
| 2萬至未滿4萬元   | 0.16                 | 0.51                      | -                         | 0.11                      | -             | 57.95      | 665      |
| 4萬至未滿6萬元   | 0.74                 | 0.21                      | 0.17                      | 0.08                      | -             | 54.37      | 835      |
| 6萬至未滿8萬元   | 1.02                 | 0.55                      | 0.19                      | 0.29                      | -             | 54.58      | 1,017    |
| 8萬至未滿10萬元  | 0.92                 | 1.15                      | 0.34                      | 0.18                      | -             | 54.58      | 1,117    |
| 10萬至未滿12萬元 | -                    | -                         | 0.44                      | 0.96                      | -             | 49.33      | 1,155    |
| 12萬元以上     | 1.07                 | 1.19                      | 0.24                      | -                         | 0.25          | 50.60      | 1,530    |
| 可支配所得五分位組  | *                    |                           |                           |                           |               |            |          |
| G1最低可支配所得組 | 0.28                 | 0.47                      | -                         | -                         | -             | 59.45      | 555      |
| G2         | 0.49                 | 0.39                      | 0.11                      | 0.21                      | -             | 56.81      | 769      |
| G3         | 0.69                 | 0.18                      | 0.09                      | 0.09                      | -             | 53.52      | 889      |
| G4         | 1.06                 | 0.93                      | 0.24                      | 0.29                      | -             | 54.46      | 1,071    |
| G5最高可支配所得組 | 0.54                 | 0.63                      | 0.40                      | 0.32                      | 0.11          | 51.51      | 1,267    |

註：\*表示透過單因子變異數分析(One-way ANOVA)檢定，不同基本資料之平均金額有顯著差異。

表35 原住民族家戶每戶每月收入、家庭總收入情況

單位：戶、元

| 項目別                 | 樣本數   | 月收入<br>總和 | 受雇人員         | 經常移轉<br>收入 | 財產所得<br>收入 | 自用住宅<br>設算租金<br>收入 | 雜項收入  |
|---------------------|-------|-----------|--------------|------------|------------|--------------------|-------|
|                     |       |           | 報酬及產<br>業主所得 |            |            |                    |       |
| 總計(含金馬地區)           | 5,409 | 71,888    | 57,310       | 4,395      | 1,060      | 8,310              | 813   |
| 總計                  | 5,391 | 71,821    | 57,232       | 4,393      | 1,059      | 8,323              | 813   |
| 行政區域                | *     |           |              |            |            |                    |       |
| 山地鄉(區)              | 1,207 | 62,442    | 48,365       | 5,787      | 662        | 6,812              | 817   |
| 平地原住民族鄉<br>(鎮、市、區)  | 1,286 | 61,174    | 47,319       | 4,906      | 909        | 7,306              | 734   |
| 非原住民族鄉<br>(鎮、市、區)   | 2,898 | 80,450    | 65,323       | 3,586      | 1,291      | 9,403              | 847   |
| 新北市                 | 558   | 83,844    | 67,936       | 3,145      | 1,611      | 10,284             | 867   |
| 臺北市                 | 203   | 84,254    | 64,548       | 2,857      | 2,487      | 12,754             | 1,608 |
| 桃園市                 | 658   | 77,524    | 62,733       | 4,171      | 894        | 8,993              | 734   |
| 臺中市                 | 320   | 80,839    | 65,498       | 3,821      | 1,364      | 9,010              | 1,146 |
| 臺南市                 | 102   | 85,454    | 70,241       | 3,357      | 810        | 10,648             | 397   |
| 高雄市                 | 306   | 73,612    | 58,779       | 3,531      | 1,605      | 8,738              | 959   |
| 其他非原住民族鄉<br>(鎮、市、區) | 750   | 81,403    | 67,783       | 3,550      | 985        | 8,472              | 613   |
| 統計區域                | *     |           |              |            |            |                    |       |
| 北部地區                | 484   | 71,472    | 58,172       | 3,653      | 673        | 8,254              | 722   |
| 中部地區                | 434   | 74,101    | 61,247       | 3,595      | 1,099      | 7,697              | 463   |
| 南部地區                | 579   | 69,747    | 55,156       | 6,449      | 681        | 6,851              | 609   |
| 東部地區                | 1,565 | 61,438    | 47,525       | 5,084      | 857        | 7,197              | 776   |
| 新北市                 | 579   | 83,353    | 67,489       | 3,268      | 1,558      | 10,133             | 904   |
| 臺北市                 | 203   | 84,254    | 64,548       | 2,857      | 2,487      | 12,754             | 1,608 |
| 桃園市                 | 720   | 76,309    | 61,634       | 4,163      | 852        | 8,811              | 849   |
| 臺中市                 | 358   | 81,099    | 64,583       | 4,073      | 1,493      | 9,721              | 1,229 |
| 臺南市                 | 102   | 85,454    | 70,241       | 3,357      | 810        | 10,648             | 397   |
| 高雄市                 | 366   | 70,415    | 56,263       | 3,803      | 1,458      | 8,006              | 885   |

註：\*表示透過單因子變異數分析(One-way ANOVA)檢定，不同基本資料之平均金額有顯著差異。

表35 原住民族家戶每戶每月收入、家庭總收入情況(續)

單位：戶、元

| 項目別                 | 家庭<br>總收入<br>(年) | 受雇人員報<br>酬及產業主<br>所得 | 經常移轉<br>收入 | 財產所得<br>收入 | 自用住宅設<br>算租金收入 | 雜項收入   |
|---------------------|------------------|----------------------|------------|------------|----------------|--------|
|                     |                  |                      |            |            |                |        |
| 總計(含金馬地區)           | 862,659          | 687,724              | 52,744     | 12,715     | 99,715         | 9,762  |
| 總計                  | 861,854          | 686,788              | 52,719     | 12,710     | 99,876         | 9,760  |
| 行政區域 *              |                  |                      |            |            |                |        |
| 山地鄉(區)              | 749,308          | 580,375              | 69,444     | 7,948      | 81,739         | 9,803  |
| 平地原住民族鄉<br>(鎮、市、區)  | 734,089          | 567,826              | 58,868     | 10,906     | 87,678         | 8,811  |
| 非原住民族鄉<br>(鎮、市、區)   | 965,398          | 783,873              | 43,027     | 15,493     | 112,840        | 10,164 |
| 新北市                 | 1,006,128        | 815,233              | 37,744     | 19,337     | 123,407        | 10,407 |
| 臺北市                 | 1,011,045        | 774,573              | 34,281     | 29,849     | 153,045        | 19,296 |
| 桃園市                 | 930,292          | 752,796              | 50,053     | 10,723     | 107,917        | 8,804  |
| 臺中市                 | 970,066          | 785,980              | 45,847     | 16,365     | 108,120        | 13,754 |
| 臺南市                 | 1,025,448        | 842,897              | 40,290     | 9,724      | 127,779        | 4,759  |
| 高雄市                 | 883,349          | 705,349              | 42,372     | 19,256     | 104,860        | 11,512 |
| 其他非原住民族鄉<br>(鎮、市、區) | 976,837          | 813,400              | 42,595     | 11,818     | 101,663        | 7,361  |
| 統計區域 *              |                  |                      |            |            |                |        |
| 北部地區                | 857,669          | 698,059              | 43,832     | 8,072      | 99,043         | 8,664  |
| 中部地區                | 889,215          | 734,964              | 43,139     | 13,191     | 92,361         | 5,560  |
| 南部地區                | 836,964          | 661,873              | 77,388     | 8,174      | 82,216         | 7,312  |
| 東部地區                | 737,260          | 570,298              | 61,003     | 10,282     | 86,361         | 9,317  |
| 新北市                 | 1,000,238        | 809,871              | 39,221     | 18,694     | 121,599        | 10,853 |
| 臺北市                 | 1,011,045        | 774,573              | 34,281     | 29,849     | 153,045        | 19,296 |
| 桃園市                 | 915,702          | 739,606              | 49,951     | 10,224     | 105,731        | 10,190 |
| 臺中市                 | 973,194          | 775,000              | 48,871     | 17,918     | 116,657        | 14,748 |
| 臺南市                 | 1,025,448        | 842,897              | 40,290     | 9,724      | 127,779        | 4,759  |
| 高雄市                 | 844,980          | 675,158              | 45,638     | 17,494     | 96,075         | 10,615 |

註：\*表示透過單因子變異數分析(One-way ANOVA)檢定，不同基本資料之平均金額有顯著差異。

表35-1 原住民族家戶每戶每月收入、家庭總收入情況

單位：戶、元

| 項目別                | 樣本數          | 月收入<br>總和     | 受雇人員          | 經常移轉<br>收入   | 財產所得<br>收入   | 自用住宅<br>設算租金<br>收入 | 雜項收入       |
|--------------------|--------------|---------------|---------------|--------------|--------------|--------------------|------------|
|                    |              |               | 報酬及產<br>業主所得  |              |              |                    |            |
| <b>總計(含金馬地區)</b>   | <b>5,409</b> | <b>71,888</b> | <b>57,310</b> | <b>4,395</b> | <b>1,060</b> | <b>8,310</b>       | <b>813</b> |
| <b>總計</b>          | <b>5,391</b> | <b>71,821</b> | <b>57,232</b> | <b>4,393</b> | <b>1,059</b> | <b>8,323</b>       | <b>813</b> |
| <b>共同生活人數</b> *    |              |               |               |              |              |                    |            |
| 1人                 | 452          | 28,554        | 17,222        | 4,650        | 574          | 5,385              | 723        |
| 2人                 | 825          | 52,745        | 38,780        | 4,199        | 1,076        | 7,727              | 963        |
| 3人                 | 1,019        | 63,464        | 49,631        | 4,351        | 1,130        | 7,687              | 664        |
| 4人                 | 1,048        | 78,000        | 63,387        | 3,622        | 1,093        | 8,753              | 1,145      |
| 5人                 | 759          | 83,563        | 68,536        | 3,921        | 1,127        | 9,253              | 726        |
| 6人                 | 521          | 89,479        | 72,905        | 4,989        | 1,182        | 9,752              | 652        |
| 7人                 | 325          | 90,735        | 75,652        | 4,951        | 831          | 8,658              | 642        |
| 8人                 | 184          | 97,709        | 80,244        | 5,982        | 1,095        | 10,077             | 310        |
| 9人或以上              | 258          | 104,112       | 86,901        | 6,214        | 1,258        | 8,849              | 890        |
| <b>家庭月收入總和</b> *   |              |               |               |              |              |                    |            |
| 未滿2萬元              | 606          | 16,821        | 5,545         | 5,260        | 190          | 5,596              | 230        |
| 2萬至未滿4萬元           | 1,102        | 37,437        | 25,957        | 4,397        | 319          | 6,520              | 244        |
| 4萬至未滿6萬元           | 1,187        | 57,842        | 45,114        | 4,198        | 521          | 7,728              | 280        |
| 6萬至未滿8萬元           | 1,032        | 78,278        | 64,208        | 3,988        | 786          | 8,707              | 590        |
| 8萬至未滿10萬元          | 657          | 99,630        | 83,018        | 3,710        | 1,505        | 9,970              | 1,427      |
| 10萬至未滿12萬元         | 350          | 123,470       | 105,235       | 4,190        | 1,609        | 10,906             | 1,529      |
| 12萬元以上             | 456          | 170,045       | 143,237       | 5,798        | 4,957        | 12,629             | 3,424      |
| <b>可支配所得五分位組</b> * |              |               |               |              |              |                    |            |
| G1最低可支配所得組         | 1,098        | 25,256        | 13,683        | 4,835        | 263          | 6,261              | 214        |
| G2                 | 1,090        | 46,804        | 34,305        | 4,662        | 399          | 7,138              | 299        |
| G3                 | 1,073        | 65,285        | 52,339        | 4,050        | 578          | 8,077              | 242        |
| G4                 | 1,068        | 86,087        | 71,683        | 3,700        | 962          | 8,933              | 808        |
| G5最高可支配所得組         | 1,061        | 137,946       | 116,244       | 4,704        | 3,145        | 11,308             | 2,545      |

註：\*表示透過單因子變異數分析(One-way ANOVA)檢定，不同基本資料之平均金額有顯著差異。

表35-1 原住民族家戶每戶每月收入、家庭總收入情況(續)

單位：戶、元

| 項目別              | 家庭<br>總收入<br>(年) | 受雇人員報<br>酬及產業主<br>所得 | 經常移轉<br>收入    | 財產所得<br>收入    | 自用住宅設<br>算租金收入 | 雜項收入         |
|------------------|------------------|----------------------|---------------|---------------|----------------|--------------|
|                  |                  |                      |               |               |                |              |
| <b>總計(含金馬地區)</b> | <b>862,659</b>   | <b>687,724</b>       | <b>52,744</b> | <b>12,715</b> | <b>99,715</b>  | <b>9,762</b> |
| <b>總計</b>        | <b>861,854</b>   | <b>686,788</b>       | <b>52,719</b> | <b>12,710</b> | <b>99,876</b>  | <b>9,760</b> |
| <b>共同生活人數</b>    | *                |                      |               |               |                |              |
| 1人               | 342,642          | 206,659              | 55,799        | 6,885         | 64,620         | 8,679        |
| 2人               | 632,941          | 465,356              | 50,393        | 12,912        | 92,729         | 11,551       |
| 3人               | 761,564          | 595,573              | 52,215        | 13,556        | 92,248         | 7,973        |
| 4人               | 936,005          | 760,644              | 43,463        | 13,116        | 105,037        | 13,745       |
| 5人               | 1,002,752        | 822,428              | 47,052        | 13,518        | 111,037        | 8,717        |
| 6人               | 1,073,748        | 874,854              | 59,866        | 14,178        | 117,023        | 7,827        |
| 7人               | 1,088,819        | 907,829              | 59,410        | 9,970         | 103,902        | 7,708        |
| 8人               | 1,172,505        | 962,928              | 71,789        | 13,140        | 120,924        | 3,724        |
| 9人或以上            | 1,249,344        | 1,042,817            | 74,569        | 15,096        | 106,187        | 10,675       |
| <b>家庭月收入總和</b>   | *                |                      |               |               |                |              |
| 未滿2萬元            | 201,855          | 66,538               | 63,122        | 2,284         | 67,149         | 2,762        |
| 2萬至未滿4萬元         | 449,245          | 311,489              | 52,764        | 3,827         | 78,240         | 2,925        |
| 4萬至未滿6萬元         | 694,104          | 541,374              | 50,382        | 6,255         | 92,732         | 3,361        |
| 6萬至未滿8萬元         | 939,342          | 770,491              | 47,854        | 9,433         | 104,484        | 7,080        |
| 8萬至未滿10萬元        | 1,195,565        | 996,214              | 44,523        | 18,063        | 119,637        | 17,128       |
| 10萬至未滿12萬元       | 1,481,640        | 1,262,826            | 50,276        | 19,309        | 130,876        | 18,354       |
| 12萬元以上           | 2,040,541        | 1,718,848            | 69,575        | 59,479        | 151,547        | 41,092       |
| <b>可支配所得五分位組</b> | *                |                      |               |               |                |              |
| G1最低可支配所得組       | 303,068          | 164,191              | 58,020        | 3,160         | 75,135         | 2,562        |
| G2               | 561,651          | 411,664              | 55,946        | 4,793         | 85,662         | 3,586        |
| G3               | 783,422          | 628,067              | 48,602        | 6,932         | 96,920         | 2,901        |
| G4               | 1,033,044        | 860,198              | 44,404        | 11,541        | 107,200        | 9,701        |
| G5最高可支配所得組       | 1,655,353        | 1,394,926            | 56,451        | 37,741        | 135,693        | 30,543       |

註：\*表示透過單因子變異數分析(One-way ANOVA)檢定，不同基本資料之平均金額有顯著差異。

表36 原住民族家戶每戶每月消費支出情況

單位：戶、元

| 項目別                 | 樣本數   | 家庭消費支出<br>總和 | 非消費支出 |       |        | 消費支出   |          |       |          |
|---------------------|-------|--------------|-------|-------|--------|--------|----------|-------|----------|
|                     |       |              | 小計    | 利息支出  | 經常移轉支出 | 小計     | 食品及非酒精飲料 | 菸酒及檳榔 | 衣著鞋襪服飾用品 |
| 總計(含金馬地區)           | 5,409 | 48,884       | 6,354 | 2,151 | 4,204  | 42,529 | 12,216   | 2,826 | 1,629    |
| 總計                  | 5,391 | 48,870       | 6,341 | 2,138 | 4,203  | 42,529 | 12,217   | 2,827 | 1,629    |
| 行政區域                |       |              |       |       |        |        |          |       |          |
| 山地鄉(區)              | 1,207 | 38,515       | 4,806 | 996   | 3,809  | 33,709 | 9,437    | 2,815 | 1,731    |
| 平地原住民族鄉<br>(鎮、市、區)  | 1,286 | 38,302       | 5,577 | 1,818 | 3,759  | 32,725 | 9,536    | 3,082 | 1,150    |
| 非原住民族鄉<br>(鎮、市、區)   | 2,898 | 57,869       | 7,319 | 2,755 | 4,564  | 50,551 | 14,563   | 2,718 | 1,799    |
| 新北市                 | 558   | 66,190       | 8,803 | 4,236 | 4,566  | 57,387 | 16,116   | 3,297 | 2,392    |
| 臺北市                 | 203   | 52,594       | 6,810 | 3,354 | 3,456  | 45,784 | 16,023   | 1,597 | 1,322    |
| 桃園市                 | 658   | 56,162       | 6,771 | 1,949 | 4,823  | 49,391 | 13,687   | 2,498 | 1,533    |
| 臺中市                 | 320   | 58,718       | 7,870 | 3,894 | 3,977  | 50,847 | 15,842   | 2,572 | 1,731    |
| 臺南市                 | 102   | 55,709       | 5,826 | 2,200 | 3,626  | 49,883 | 15,634   | 2,124 | 1,476    |
| 高雄市                 | 306   | 52,578       | 5,977 | 2,141 | 3,835  | 46,602 | 13,297   | 2,380 | 1,831    |
| 其他非原住民族鄉<br>(鎮、市、區) | 750   | 56,695       | 7,348 | 2,037 | 5,312  | 49,347 | 13,607   | 3,067 | 1,778    |
| 統計區域                |       |              |       |       |        |        |          |       |          |
| 北部地區                | 484   | 51,482       | 6,152 | 1,825 | 4,326  | 45,330 | 14,181   | 2,760 | 1,572    |
| 中部地區                | 434   | 46,290       | 6,060 | 1,617 | 4,443  | 40,230 | 10,168   | 2,928 | 2,390    |
| 南部地區                | 579   | 48,100       | 6,173 | 1,009 | 5,164  | 41,927 | 11,341   | 2,916 | 1,528    |
| 東部地區                | 1,565 | 38,008       | 5,416 | 1,678 | 3,738  | 32,592 | 9,218    | 3,217 | 1,233    |
| 新北市                 | 579   | 65,076       | 8,618 | 4,086 | 4,532  | 56,458 | 16,120   | 3,208 | 2,347    |
| 臺北市                 | 203   | 52,594       | 6,810 | 3,354 | 3,456  | 45,784 | 16,023   | 1,597 | 1,322    |
| 桃園市                 | 720   | 54,516       | 6,632 | 1,934 | 4,698  | 47,884 | 13,400   | 2,455 | 1,495    |
| 臺中市                 | 358   | 55,935       | 7,578 | 3,698 | 3,880  | 48,357 | 15,041   | 2,546 | 1,711    |
| 臺南市                 | 102   | 55,709       | 5,826 | 2,200 | 3,626  | 49,883 | 15,634   | 2,124 | 1,476    |
| 高雄市                 | 366   | 48,523       | 5,647 | 2,019 | 3,627  | 42,877 | 11,934   | 2,265 | 1,912    |

表36 原住民族家戶每戶每月消費支出情況(續)

單位：戶、元

| 項目別                 | 消費支出                   |              |          |           |           |       |           |       |
|---------------------|------------------------|--------------|----------|-----------|-----------|-------|-----------|-------|
|                     | 住宅服務、<br>水電瓦斯及<br>其他燃料 | 家具設備<br>家務維護 | 醫療<br>保健 | 交通與<br>通訊 | 休閒與<br>文化 | 教育    | 餐廳及<br>旅館 | 雜項消費  |
| 總計(含金馬地區)           | 5,275                  | 1,631        | 4,252    | 6,091     | 858       | 1,905 | 4,359     | 1,489 |
| 總計                  | 5,268                  | 1,632        | 4,252    | 6,094     | 858       | 1,905 | 4,356     | 1,491 |
| 行政區域                |                        |              |          |           |           |       |           |       |
| 山地鄉(區)              | 3,081                  | 1,737        | 3,483    | 5,698     | 587       | 1,081 | 2,932     | 1,127 |
| 平地原住民族鄉<br>(鎮、市、區)  | 3,429                  | 938          | 4,258    | 5,332     | 454       | 900   | 2,404     | 1,242 |
| 非原住民族鄉<br>(鎮、市、區)   | 6,993                  | 1,897        | 4,570    | 6,598     | 1,150     | 2,695 | 5,814     | 1,754 |
| 新北市                 | 8,468                  | 2,457        | 4,091    | 6,513     | 1,366     | 3,498 | 8,041     | 1,148 |
| 臺北市                 | 9,014                  | 764          | 3,008    | 4,925     | 1,392     | 2,291 | 4,033     | 1,417 |
| 桃園市                 | 7,286                  | 1,481        | 4,942    | 6,967     | 1,239     | 2,509 | 6,214     | 1,034 |
| 臺中市                 | 7,988                  | 1,543        | 5,009    | 6,465     | 1,002     | 2,505 | 4,515     | 1,674 |
| 臺南市                 | 6,155                  | 1,655        | 5,297    | 7,000     | 1,052     | 2,307 | 5,086     | 2,097 |
| 高雄市                 | 5,594                  | 1,039        | 5,545    | 6,463     | 882       | 2,262 | 5,597     | 1,713 |
| 其他非原住民族鄉<br>(鎮、市、區) | 5,355                  | 2,684        | 4,337    | 6,845     | 1,031     | 2,679 | 5,033     | 2,931 |
| 統計區域                |                        |              |          |           |           |       |           |       |
| 北部地區                | 5,267                  | 1,717        | 3,699    | 6,511     | 995       | 2,595 | 4,197     | 1,836 |
| 中部地區                | 3,514                  | 3,182        | 4,368    | 5,709     | 861       | 1,906 | 3,401     | 1,803 |
| 南部地區                | 3,869                  | 1,951        | 3,779    | 7,798     | 592       | 1,606 | 4,131     | 2,415 |
| 東部地區                | 3,453                  | 1,120        | 4,166    | 5,088     | 480       | 831   | 2,627     | 1,160 |
| 新北市                 | 8,251                  | 2,409        | 4,047    | 6,387     | 1,336     | 3,385 | 7,778     | 1,190 |
| 臺北市                 | 9,014                  | 764          | 3,008    | 4,925     | 1,392     | 2,291 | 4,033     | 1,417 |
| 桃園市                 | 6,897                  | 1,460        | 4,824    | 6,694     | 1,202     | 2,361 | 5,959     | 1,138 |
| 臺中市                 | 7,393                  | 1,548        | 4,813    | 6,257     | 938       | 2,323 | 4,291     | 1,497 |
| 臺南市                 | 6,155                  | 1,655        | 5,297    | 7,000     | 1,052     | 2,307 | 5,086     | 2,097 |
| 高雄市                 | 4,996                  | 1,042        | 5,007    | 6,200     | 847       | 2,092 | 4,920     | 1,660 |



表36-1 原住民族家戶每戶每月消費支出情況

單位：戶、元

| 項目別              | 樣本數          | 家庭消費支出<br>總和  | 非消費支出        |              |              | 消費支出          |               |              |              |
|------------------|--------------|---------------|--------------|--------------|--------------|---------------|---------------|--------------|--------------|
|                  |              |               | 小計           | 利息支出         | 經常移轉支出       | 小計            | 食品及非酒精飲料      | 菸酒及檳榔        | 衣著鞋襪服飾用品     |
| <b>總計(含金馬地區)</b> | <b>5,409</b> | <b>48,884</b> | <b>6,354</b> | <b>2,151</b> | <b>4,204</b> | <b>42,529</b> | <b>12,216</b> | <b>2,826</b> | <b>1,629</b> |
| <b>總計</b>        | <b>5,391</b> | <b>48,870</b> | <b>6,341</b> | <b>2,138</b> | <b>4,203</b> | <b>42,529</b> | <b>12,217</b> | <b>2,827</b> | <b>1,629</b> |
| <b>共同生活人數</b>    |              |               |              |              |              |               |               |              |              |
| 1人               | 452          | 27,236        | 1,889        | 442          | 1,447        | 18,883        | 4,860         | 1,906        | 693          |
| 2人               | 825          | 38,204        | 4,010        | 1,408        | 2,602        | 29,053        | 8,078         | 2,307        | 1,203        |
| 3人               | 1,019        | 47,328        | 5,187        | 1,666        | 3,521        | 37,516        | 10,749        | 2,640        | 1,448        |
| 4人               | 1,048        | 57,144        | 6,961        | 2,276        | 4,685        | 45,883        | 13,041        | 2,750        | 1,636        |
| 5人               | 759          | 60,351        | 7,966        | 2,931        | 5,036        | 51,442        | 14,346        | 3,089        | 1,835        |
| 6人               | 521          | 64,512        | 7,989        | 2,423        | 5,566        | 53,191        | 15,657        | 3,062        | 2,226        |
| 7人               | 325          | 65,929        | 8,573        | 2,752        | 5,821        | 54,345        | 15,926        | 3,566        | 1,895        |
| 8人               | 184          | 71,977        | 11,361       | 5,177        | 6,184        | 59,293        | 17,733        | 3,945        | 2,779        |
| 9人或以上            | 258          | 73,664        | 9,135        | 2,896        | 6,239        | 58,658        | 18,981        | 4,174        | 2,345        |
| <b>家庭月收入總和</b>   |              |               |              |              |              |               |               |              |              |
| 未滿2萬元            | 606          | 18,042        | 1,402        | 80           | 1,322        | 16,640        | 5,022         | 1,741        | 537          |
| 2萬至未滿4萬元         | 1,102        | 33,083        | 3,268        | 851          | 2,417        | 29,814        | 8,746         | 2,323        | 1,145        |
| 4萬至未滿6萬元         | 1,187        | 44,759        | 5,461        | 1,999        | 3,462        | 39,298        | 11,642        | 2,844        | 1,437        |
| 6萬至未滿8萬元         | 1,032        | 54,841        | 6,788        | 2,308        | 4,480        | 48,053        | 13,517        | 3,165        | 1,884        |
| 8萬至未滿10萬元        | 657          | 64,133        | 9,198        | 3,284        | 5,914        | 54,935        | 15,524        | 3,265        | 2,179        |
| 10萬至未滿12萬元       | 350          | 72,247        | 10,600       | 4,042        | 6,558        | 61,647        | 16,724        | 3,585        | 2,428        |
| 12萬元以上           | 456          | 85,224        | 14,221       | 4,844        | 9,377        | 71,003        | 20,493        | 3,460        | 2,763        |
| <b>可支配所得五分位組</b> |              |               |              |              |              |               |               |              |              |
| G1最低可支配所得組       | 1,098        | 27,892        | 4,364        | 2,194        | 2,170        | 23,528        | 6,636         | 2,054        | 922          |
| G2               | 1,090        | 40,382        | 5,194        | 2,007        | 3,187        | 35,189        | 10,342        | 2,565        | 1,254        |
| G3               | 1,073        | 48,940        | 6,087        | 2,114        | 3,973        | 42,853        | 12,474        | 2,918        | 1,628        |
| G4               | 1,068        | 56,281        | 6,732        | 1,853        | 4,879        | 49,549        | 14,098        | 3,189        | 1,940        |
| G5最高可支配所得組       | 1,061        | 71,763        | 9,427        | 2,525        | 6,902        | 62,336        | 17,763        | 3,438        | 2,433        |

表36-1 原住民族家戶每戶每月消費支出情況(續)

單位：戶、元

| 項目別        | 消費支出                   |              |          |           |           |       |           |       |
|------------|------------------------|--------------|----------|-----------|-----------|-------|-----------|-------|
|            | 住宅服務、<br>水電瓦斯及<br>其他燃料 | 家具設備<br>家務維護 | 醫療<br>保健 | 交通與<br>通訊 | 休閒與<br>文化 | 教育    | 餐廳及<br>旅館 | 雜項消費  |
| 總計(含金馬地區)  | 5,275                  | 1,631        | 4,252    | 6,091     | 858       | 1,905 | 4,359     | 1,489 |
| 總計         | 5,268                  | 1,632        | 4,252    | 6,094     | 858       | 1,905 | 4,356     | 1,491 |
| 共同生活人數     |                        |              |          |           |           |       |           |       |
| 1人         | 2,651                  | 1,265        | 2,537    | 2,048     | 194       | 86    | 1,897     | 747   |
| 2人         | 3,775                  | 1,239        | 3,368    | 3,992     | 550       | 413   | 2,967     | 1,160 |
| 3人         | 4,715                  | 1,932        | 3,845    | 5,354     | 679       | 1,135 | 3,894     | 1,124 |
| 4人         | 5,930                  | 1,668        | 4,484    | 6,480     | 1,000     | 2,339 | 4,887     | 1,668 |
| 5人         | 6,083                  | 1,657        | 4,971    | 7,650     | 1,118     | 3,209 | 5,525     | 1,960 |
| 6人         | 6,268                  | 1,880        | 4,793    | 8,115     | 1,367     | 2,821 | 5,186     | 1,817 |
| 7人         | 6,860                  | 1,712        | 5,264    | 7,710     | 1,014     | 2,778 | 5,959     | 1,662 |
| 8人         | 6,508                  | 1,619        | 5,413    | 8,611     | 1,113     | 2,983 | 5,622     | 2,966 |
| 9人或以上      | 6,815                  | 1,546        | 5,438    | 8,777     | 966       | 3,590 | 4,733     | 1,291 |
| 家庭月收入總和    |                        |              |          |           |           |       |           |       |
| 未滿2萬元      | 2,210                  | 413          | 2,807    | 1,918     | 150       | 265   | 1,024     | 554   |
| 2萬至未滿4萬元   | 4,030                  | 962          | 3,394    | 3,834     | 341       | 1,069 | 2,873     | 1,098 |
| 4萬至未滿6萬元   | 5,235                  | 1,605        | 3,837    | 5,390     | 569       | 1,776 | 3,641     | 1,324 |
| 6萬至未滿8萬元   | 5,926                  | 2,438        | 4,373    | 6,748     | 970       | 2,435 | 4,989     | 1,608 |
| 8萬至未滿10萬元  | 6,690                  | 1,822        | 5,105    | 8,497     | 1,330     | 2,435 | 6,263     | 1,826 |
| 10萬至未滿12萬元 | 7,161                  | 2,014        | 5,650    | 9,411     | 1,677     | 3,121 | 7,756     | 2,119 |
| 12萬元以上     | 7,413                  | 2,556        | 6,754    | 11,451    | 2,235     | 3,548 | 7,434     | 2,896 |
| 可支配所得五分位組  |                        |              |          |           |           |       |           |       |
| G1最低可支配所得組 | 3,123                  | 750          | 3,012    | 2,938     | 282       | 935   | 2,089     | 787   |
| G2         | 4,571                  | 1,507        | 3,832    | 4,776     | 467       | 1,304 | 3,228     | 1,344 |
| G3         | 5,550                  | 1,789        | 4,133    | 5,886     | 665       | 2,055 | 4,385     | 1,369 |
| G4         | 6,252                  | 2,088        | 4,407    | 7,160     | 1,166     | 2,441 | 5,257     | 1,551 |
| G5最高可支配所得組 | 6,925                  | 2,058        | 5,932    | 9,852     | 1,739     | 2,836 | 6,923     | 2,436 |

表37 原住民族家庭可支配所得情況

單位：戶、元

| 項目別                 | 樣本數   | 月收入總和     | 非消費支出   |        |        | 家庭可支配所得 |
|---------------------|-------|-----------|---------|--------|--------|---------|
|                     |       |           | 小計      | 利息支出   | 經常移轉支出 |         |
| 總計(含金馬地區)           | 5,409 | 862,659   | 76,252  | 25,809 | 50,444 | 786,407 |
| 總計                  | 5,391 | 861,854   | 76,090  | 25,652 | 50,438 | 785,765 |
| <b>行政區域</b>         |       |           |         |        |        |         |
| 山地鄉(區)              | 1,207 | 749,308   | 57,671  | 11,957 | 45,714 | 691,637 |
| 平地原住民族鄉<br>(鎮、市、區)  | 1,286 | 734,089   | 66,925  | 21,820 | 45,105 | 667,164 |
| 非原住民族鄉<br>(鎮、市、區)   | 2,898 | 965,398   | 87,825  | 33,055 | 54,770 | 877,573 |
| 新北市                 | 558   | 1,006,128 | 105,634 | 50,837 | 54,797 | 900,494 |
| 臺北市                 | 203   | 1,011,045 | 81,724  | 40,251 | 41,472 | 929,322 |
| 桃園市                 | 658   | 930,292   | 81,255  | 23,382 | 57,872 | 849,038 |
| 臺中市                 | 320   | 970,066   | 94,445  | 46,724 | 47,721 | 875,621 |
| 臺南市                 | 102   | 1,025,448 | 69,910  | 26,400 | 43,510 | 955,538 |
| 高雄市                 | 306   | 883,349   | 71,721  | 25,698 | 46,023 | 811,628 |
| 其他非原住民族鄉<br>(鎮、市、區) | 750   | 976,837   | 88,179  | 24,439 | 63,740 | 888,658 |
| <b>統計區域</b>         |       |           |         |        |        |         |
| 北部地區                | 484   | 857,669   | 73,820  | 21,904 | 51,916 | 783,849 |
| 中部地區                | 434   | 889,215   | 72,718  | 19,406 | 53,311 | 816,497 |
| 南部地區                | 579   | 836,964   | 74,077  | 12,110 | 61,967 | 762,887 |
| 東部地區                | 1,565 | 737,260   | 64,991  | 20,140 | 44,851 | 672,270 |
| 新北市                 | 579   | 1,000,238 | 103,413 | 49,035 | 54,378 | 896,825 |
| 臺北市                 | 203   | 1,011,045 | 81,724  | 40,251 | 41,472 | 929,322 |
| 桃園市                 | 720   | 915,702   | 79,581  | 23,206 | 56,375 | 836,122 |
| 臺中市                 | 358   | 973,194   | 90,934  | 44,372 | 46,561 | 882,260 |
| 臺南市                 | 102   | 1,025,448 | 69,910  | 26,400 | 43,510 | 955,538 |
| 高雄市                 | 366   | 844,980   | 67,759  | 24,232 | 43,527 | 777,221 |

表37-1 原住民族家庭可支配所得情況

單位：戶、元

| 項目別              | 樣本數   | 月收入總和     | 非消費支出   |        |         | 家庭可支配所得   |
|------------------|-------|-----------|---------|--------|---------|-----------|
|                  |       |           | 小計      | 利息支出   | 經常移轉支出  |           |
| 總計(含金馬地區)        | 5,409 | 862,659   | 76,252  | 25,809 | 50,444  | 786,407   |
| 總計               | 5,391 | 861,854   | 76,090  | 25,652 | 50,438  | 785,765   |
| <b>共同生活人數</b>    |       |           |         |        |         |           |
| 1人               | 452   | 342,642   | 22,672  | 5,307  | 17,365  | 319,970   |
| 2人               | 825   | 632,941   | 48,123  | 16,893 | 31,230  | 584,818   |
| 3人               | 1,019 | 761,564   | 62,240  | 19,993 | 42,247  | 699,324   |
| 4人               | 1,048 | 936,005   | 83,532  | 27,309 | 56,223  | 852,473   |
| 5人               | 759   | 1,002,752 | 95,595  | 35,167 | 60,427  | 907,157   |
| 6人               | 521   | 1,073,748 | 95,868  | 29,073 | 66,795  | 977,880   |
| 7人               | 325   | 1,088,819 | 102,881 | 33,029 | 69,852  | 985,938   |
| 8人               | 184   | 1,172,505 | 136,338 | 62,125 | 74,213  | 1,036,167 |
| 9人或以上            | 258   | 1,249,344 | 109,617 | 34,753 | 74,864  | 1,139,727 |
| <b>家庭月收入總和</b>   |       |           |         |        |         |           |
| 未滿2萬元            | 606   | 201,855   | 16,825  | 957    | 15,868  | 185,030   |
| 2萬至未滿4萬元         | 1,102 | 449,245   | 39,222  | 10,218 | 29,004  | 410,024   |
| 4萬至未滿6萬元         | 1,187 | 694,104   | 65,529  | 23,986 | 41,543  | 628,575   |
| 6萬至未滿8萬元         | 1,032 | 939,342   | 81,452  | 27,691 | 53,761  | 857,890   |
| 8萬至未滿10萬元        | 657   | 1,195,565 | 110,372 | 39,403 | 70,969  | 1,085,193 |
| 10萬至未滿12萬元       | 350   | 1,481,640 | 127,203 | 48,505 | 78,698  | 1,354,438 |
| 12萬元以上           | 456   | 2,040,541 | 170,648 | 58,127 | 112,521 | 1,869,893 |
| <b>可支配所得五分位組</b> |       |           |         |        |         |           |
| G1最低可支配所得組       | 1,098 | 303,068   | 52,369  | 26,324 | 26,045  | 250,699   |
| G2               | 1,090 | 561,651   | 62,324  | 24,080 | 38,244  | 499,327   |
| G3               | 1,073 | 783,422   | 73,050  | 25,372 | 47,678  | 710,373   |
| G4               | 1,068 | 1,033,044 | 80,783  | 22,232 | 58,550  | 952,262   |
| G5最高可支配所得組       | 1,061 | 1,655,353 | 113,121 | 30,295 | 82,825  | 1,542,233 |

表38 原住民族經濟戶長配偶身份

單位：%、人

| 項目別       | 樣本數   | 總計     | 原住民   | 漢族    | 外國人  | 無配偶   |
|-----------|-------|--------|-------|-------|------|-------|
| 總計(含金馬地區) | 4,393 | 100.00 | 38.89 | 19.82 | 1.18 | 40.12 |
| 總計        | 4,377 | 100.00 | 38.91 | 19.78 | 1.17 | 40.15 |
| 性別 **     |       |        |       |       |      |       |
| 男         | 2,430 | 100.00 | 48.46 | 19.55 | 1.73 | 30.26 |
| 女         | 1,947 | 100.00 | 26.98 | 20.05 | 0.47 | 52.49 |
| 年齡 **     |       |        |       |       |      |       |
| 20-24歲    | 59    | 100.00 | 15.39 | 8.52  | -    | 76.09 |
| 25-29歲    | 136   | 100.00 | 20.88 | 17.52 | 0.67 | 60.93 |
| 30-34歲    | 266   | 100.00 | 26.19 | 22.49 | 0.41 | 50.91 |
| 35-39歲    | 390   | 100.00 | 30.73 | 26.57 | 1.24 | 41.46 |
| 40-44歲    | 424   | 100.00 | 39.64 | 32.39 | 1.00 | 26.97 |
| 45-49歲    | 477   | 100.00 | 37.30 | 25.78 | 2.17 | 34.75 |
| 50-54歲    | 541   | 100.00 | 39.60 | 24.29 | 1.57 | 34.53 |
| 55-59歲    | 511   | 100.00 | 43.33 | 18.82 | 1.64 | 36.21 |
| 60-64歲    | 515   | 100.00 | 44.85 | 18.75 | 1.51 | 34.90 |
| 65-69歲    | 462   | 100.00 | 47.31 | 9.46  | 0.66 | 42.57 |
| 70歲以上     | 596   | 100.00 | 41.06 | 7.56  | 0.37 | 51.01 |
| 教育程度 **   |       |        |       |       |      |       |
| 小學及以下     | 1,179 | 100.00 | 42.81 | 9.19  | 0.78 | 47.23 |
| 國(初)中     | 920   | 100.00 | 42.55 | 17.34 | 1.15 | 38.97 |
| 高中(職)     | 1,486 | 100.00 | 37.55 | 22.43 | 1.56 | 38.46 |
| 專科        | 255   | 100.00 | 40.70 | 35.29 | 1.26 | 22.74 |
| 大學及以上     | 537   | 100.00 | 27.01 | 32.46 | 0.97 | 39.56 |
| 族別 a      |       |        |       |       |      |       |
| 阿美族       | 1,682 | 100.00 | 37.11 | 20.45 | 1.39 | 41.05 |
| 泰雅族       | 644   | 100.00 | 41.61 | 19.28 | 0.99 | 38.12 |
| 排灣族       | 816   | 100.00 | 38.33 | 19.36 | 1.02 | 41.29 |
| 魯凱族       | 114   | 100.00 | 56.84 | 16.34 | -    | 26.83 |
| 布農族       | 476   | 100.00 | 44.06 | 17.12 | 0.64 | 38.17 |
| 賽夏族       | 50    | 100.00 | 22.78 | 36.45 | 2.84 | 37.93 |
| 雅美族(達悟)   | 35    | 100.00 | 40.30 | 22.13 | -    | 37.56 |
| 卑南族       | 146   | 100.00 | 30.18 | 28.35 | 0.63 | 40.84 |
| 鄒族        | 33    | 100.00 | 52.88 | 15.44 | 3.22 | 28.46 |
| 邵族        | 5     | 100.00 | -     | 43.89 | 3.54 | 52.57 |
| 噶瑪蘭族      | 16    | 100.00 | -     | 14.45 | 6.75 | 78.81 |
| 太魯閣族      | 242   | 100.00 | 36.16 | 17.71 | 1.26 | 44.87 |
| 撒奇萊雅族     | 9     | 100.00 | -     | 11.27 | -    | 88.73 |
| 賽德克族      | 104   | 100.00 | 43.91 | 17.58 | 2.32 | 36.19 |
| 拉阿魯哇族     | 2     | 100.00 | 66.67 | -     | -    | 33.33 |
| 卡那卡那富族    | 2     | 100.00 | 75.00 | -     | -    | 25.00 |

註1：\*表示卡方檢定 $p < 0.05$ ，即在95%信心水準下，基本資料與題目問項有顯著關係；

\*\*表示卡方檢定 $p < 0.01$ ，即在99%信心水準下，基本資料與題目問項有顯著關係。

註2：a表示該變相的祖間期望值小於5的比例超過25%，數值僅供參考。

表38-1 原住民族經濟戶長配偶身份

單位：%、人

| 項目別                 | 樣本數   | 總計     | 原住民   | 漢族    | 外國人  | 無配偶   |
|---------------------|-------|--------|-------|-------|------|-------|
| 總計(含金馬地區)           | 4,393 | 100.00 | 38.89 | 19.82 | 1.18 | 40.12 |
| 總計                  | 4,377 | 100.00 | 38.91 | 19.78 | 1.17 | 40.15 |
| 行政區域 **             |       |        |       |       |      |       |
| 山地鄉(區)              | 1,181 | 100.00 | 54.54 | 5.59  | 0.45 | 39.42 |
| 平地原住民族鄉<br>(鎮、市、區)  | 1,180 | 100.00 | 40.19 | 11.45 | 1.08 | 47.27 |
| 非原住民族鄉<br>(鎮、市、區)   | 2,016 | 100.00 | 29.00 | 32.95 | 1.65 | 36.40 |
| 新北市                 | 383   | 100.00 | 25.99 | 38.70 | 1.13 | 34.18 |
| 臺北市                 | 114   | 100.00 | 19.64 | 33.04 | 2.68 | 44.64 |
| 桃園市                 | 512   | 100.00 | 28.80 | 30.41 | 2.15 | 38.64 |
| 臺中市                 | 232   | 100.00 | 28.44 | 38.99 | 0.92 | 31.65 |
| 臺南市                 | 66    | 100.00 | 17.20 | 43.01 | 1.08 | 38.71 |
| 高雄市                 | 209   | 100.00 | 22.73 | 36.36 | -    | 40.91 |
| 其他非原住民族鄉<br>(鎮、市、區) | 501   | 100.00 | 38.06 | 25.59 | 2.40 | 33.95 |
| 統計區域 **             |       |        |       |       |      |       |
| 北部地區                | 398   | 100.00 | 45.40 | 13.13 | 1.89 | 39.59 |
| 中部地區                | 336   | 100.00 | 48.81 | 16.34 | 1.52 | 33.33 |
| 南部地區                | 487   | 100.00 | 48.50 | 13.04 | 0.95 | 37.51 |
| 東部地區                | 1,464 | 100.00 | 42.79 | 9.49  | 0.88 | 46.84 |
| 新北市                 | 403   | 100.00 | 28.06 | 37.41 | 1.07 | 33.46 |
| 臺北市                 | 114   | 100.00 | 19.64 | 33.04 | 2.68 | 44.64 |
| 桃園市                 | 573   | 100.00 | 31.58 | 27.95 | 1.92 | 38.55 |
| 臺中市                 | 267   | 100.00 | 32.46 | 36.76 | 0.80 | 29.97 |
| 臺南市                 | 66    | 100.00 | 17.20 | 43.01 | 1.08 | 38.71 |
| 高雄市                 | 268   | 100.00 | 30.15 | 30.10 | -    | 39.75 |

註1：\*表示卡方檢定 $p < 0.05$ ，即在95%信心水準下，基本資料與題目問項有顯著關係；

\*\*表示卡方檢定 $p < 0.01$ ，即在99%信心水準下，基本資料與題目問項有顯著關係。

註2：a表示該變相的祖間期望值小於5的比例超過25%，數值僅供參考。

表39 原住民族經濟戶長配偶族別

單位：%、人

| 項目別       | 樣本數   | 總計     | 阿美族   | 泰雅族   | 排灣族   | 魯凱族   | 布農族    | 賽夏族   | 雅美族<br>(達悟) | 卑南族   |
|-----------|-------|--------|-------|-------|-------|-------|--------|-------|-------------|-------|
| 總計(含金馬地區) | 1,708 | 100.00 | 36.75 | 16.86 | 18.51 | 4.19  | 11.17  | 0.90  | 0.54        | 2.09  |
| 總計        | 1,703 | 100.00 | 36.75 | 16.87 | 18.47 | 4.20  | 11.21  | 0.90  | 0.54        | 2.10  |
| 性別        | a     |        |       |       |       |       |        |       |             |       |
| 男         | 1,177 | 100.00 | 35.37 | 17.63 | 17.48 | 4.27  | 12.30  | 0.93  | 0.63        | 1.95  |
| 女         | 525   | 100.00 | 39.84 | 15.15 | 20.70 | 4.05  | 8.76   | 0.85  | 0.35        | 2.43  |
| 年齡        | a     |        |       |       |       |       |        |       |             |       |
| 20-24歲    | 9     | 100.00 | 21.71 | 21.77 | 23.22 | 12.41 | 13.09  | -     | -           | -     |
| 25-29歲    | 28    | 100.00 | 28.63 | 19.23 | 15.16 | 3.27  | 10.85  | 3.83  | -           | -     |
| 30-34歲    | 70    | 100.00 | 27.25 | 19.95 | 20.31 | 6.04  | 13.69  | -     | -           | 1.33  |
| 35-39歲    | 120   | 100.00 | 28.17 | 24.78 | 22.28 | 1.78  | 11.17  | 0.28  | -           | 1.87  |
| 40-44歲    | 168   | 100.00 | 25.74 | 25.41 | 19.41 | 4.96  | 14.15  | 2.24  | 0.55        | 0.64  |
| 45-49歲    | 178   | 100.00 | 26.71 | 21.30 | 16.04 | 4.97  | 14.46  | 0.38  | 2.08        | 2.84  |
| 50-54歲    | 214   | 100.00 | 32.44 | 13.47 | 22.61 | 4.19  | 14.60  | 0.31  | 0.43        | 2.01  |
| 55-59歲    | 222   | 100.00 | 36.78 | 14.48 | 16.76 | 5.16  | 11.50  | 0.41  | -           | 3.55  |
| 60-64歲    | 231   | 100.00 | 38.39 | 18.54 | 19.93 | 3.05  | 8.67   | 1.84  | 0.40        | 2.32  |
| 65-69歲    | 218   | 100.00 | 50.12 | 11.31 | 15.02 | 4.38  | 7.72   | 0.72  | 1.27        | 1.99  |
| 70歲以上     | 245   | 100.00 | 50.31 | 11.08 | 17.04 | 3.67  | 8.36   | 0.87  | -           | 1.84  |
| 教育程度      | a     |        |       |       |       |       |        |       |             |       |
| 小學及以下     | 505   | 100.00 | 46.72 | 11.97 | 16.28 | 3.88  | 11.72  | 0.29  | 0.55        | 1.74  |
| 國(初)中     | 391   | 100.00 | 36.37 | 19.86 | 14.32 | 3.79  | 12.92  | 0.75  | 0.24        | 2.16  |
| 高中(職)     | 558   | 100.00 | 34.16 | 19.48 | 18.67 | 4.48  | 10.25  | 0.93  | 0.83        | 2.35  |
| 專科        | 104   | 100.00 | 21.04 | 11.75 | 30.68 | 4.10  | 11.74  | 2.36  | -           | 3.00  |
| 大學及以上     | 145   | 100.00 | 24.34 | 19.45 | 27.75 | 5.45  | 8.07   | 2.32  | 0.64        | 1.55  |
| 族別        | a     |        |       |       |       |       |        |       |             |       |
| 阿美族       | 624   | 100.00 | 89.64 | 2.98  | 2.49  | 0.36  | 1.49   | 0.36  | -           | 0.90  |
| 泰雅族       | 268   | 100.00 | 4.43  | 86.31 | 1.58  | -     | 1.06   | 1.11  | -           | -     |
| 排灣族       | 313   | 100.00 | 4.93  | 2.61  | 86.02 | 2.90  | 1.84   | -     | -           | 1.00  |
| 魯凱族       | 65    | 100.00 | 3.49  | -     | 10.68 | 83.66 | 1.23   | -     | -           | 0.94  |
| 布農族       | 210   | 100.00 | 8.21  | 4.97  | 3.62  | 1.17  | 77.44  | 0.52  | -           | 0.44  |
| 賽夏族       | 11    | 100.00 | -     | 29.84 | -     | -     | -      | 70.16 | -           | -     |
| 雅美族(達悟)   | 14    | 100.00 | 6.59  | 14.31 | 13.18 | -     | -      | -     | 65.92       | -     |
| 卑南族       | 44    | 100.00 | 25.36 | 2.55  | 6.70  | 5.24  | 2.55   | -     | -           | 57.60 |
| 鄒族        | 18    | 100.00 | -     | -     | 4.95  | -     | 4.95   | -     | -           | -     |
| 邵族        | -     | -      | -     | -     | -     | -     | -      | -     | -           | -     |
| 噶瑪蘭族      | -     | -      | -     | -     | -     | -     | -      | -     | -           | -     |
| 太魯閣族      | 87    | 100.00 | 7.45  | 3.30  | 6.31  | 1.28  | 1.28   | 1.28  | -           | -     |
| 撒奇萊雅族     | -     | -      | -     | -     | -     | -     | -      | -     | -           | -     |
| 賽德克族      | 46    | 100.00 | 2.22  | 20.20 | -     | -     | 8.02   | -     | -           | -     |
| 拉阿魯哇族     | 1     | 100.00 | -     | -     | -     | -     | 100.00 | -     | -           | -     |
| 卡那卡那富族    | 2     | 100.00 | -     | -     | -     | -     | 100.00 | -     | -           | -     |

註1：\*表示卡方檢定 $p < 0.05$ ，即在95%信心水準下，基本資料與題目問項有顯著關係；

\*\*表示卡方檢定 $p < 0.01$ ，即在99%信心水準下，基本資料與題目問項有顯著關係。

註2：a表示該變相的祖間期望值小於5的比例超過25%，數值僅供參考。

表39 原住民族經濟戶長配偶族別(續)

單位：%、人

| 項目別       | 鄒族    | 邵族   | 噶瑪蘭族 | 太魯閣族  | 撒奇萊雅族 | 賽德克族  | 拉阿魯哇族 | 卡那卡那富族 | 其他 | 非原住民 |
|-----------|-------|------|------|-------|-------|-------|-------|--------|----|------|
| 總計(含金馬地區) | 1.13  | 0.05 | 0.06 | 4.71  | 0.18  | 2.72  | -     | 0.14   | -  | -    |
| 總計        | 1.11  | 0.05 | 0.06 | 4.69  | 0.18  | 2.73  | -     | 0.14   | -  | -    |
| 性別        | a     |      |      |       |       |       |       |        |    |      |
| 男         | 1.29  | 0.07 | -    | 5.57  | -     | 2.46  | -     | 0.05   | -  | -    |
| 女         | 0.70  | -    | 0.20 | 2.71  | 0.57  | 3.33  | -     | 0.35   | -  | -    |
| 年齡        | a     |      |      |       |       |       |       |        |    |      |
| 20-24歲    | 7.79  | -    | -    | -     | -     | -     | -     | -      | -  | -    |
| 25-29歲    | -     | -    | 3.66 | 7.43  | -     | 7.94  | -     | -      | -  | -    |
| 30-34歲    | -     | -    | -    | 6.32  | -     | 5.12  | -     | -      | -  | -    |
| 35-39歲    | 0.59  | -    | -    | 6.19  | 0.88  | 2.02  | -     | -      | -  | -    |
| 40-44歲    | 1.14  | -    | -    | 5.76  | -     | -     | -     | -      | -  | -    |
| 45-49歲    | 1.87  | -    | -    | 3.67  | -     | 5.67  | -     | -      | -  | -    |
| 50-54歲    | 1.31  | 0.41 | -    | 3.62  | -     | 3.75  | -     | 0.85   | -  | -    |
| 55-59歲    | 1.58  | -    | -    | 5.94  | 0.89  | 2.68  | -     | 0.27   | -  | -    |
| 60-64歲    | 1.14  | -    | -    | 3.84  | -     | 1.89  | -     | -      | -  | -    |
| 65-69歲    | 0.72  | -    | -    | 5.07  | -     | 1.68  | -     | -      | -  | -    |
| 70歲以上     | 0.71  | -    | -    | 3.62  | -     | 2.49  | -     | -      | -  | -    |
| 教育程度      | a     |      |      |       |       |       |       |        |    |      |
| 小學及以下     | 0.52  | -    | -    | 4.57  | 0.21  | 1.42  | -     | 0.12   | -  | -    |
| 國(初)中     | 1.12  | -    | -    | 3.59  | 0.23  | 4.20  | -     | 0.47   | -  | -    |
| 高中(職)     | 1.32  | 0.16 | 0.19 | 4.27  | 0.19  | 2.72  | -     | -      | -  | -    |
| 專科        | 3.53  | -    | -    | 8.56  | -     | 3.24  | -     | -      | -  | -    |
| 大學及以上     | 0.60  | -    | -    | 6.85  | -     | 2.98  | -     | -      | -  | -    |
| 族別        | a     |      |      |       |       |       |       |        |    |      |
| 阿美族       | 0.11  | -    | 0.17 | 0.85  | 0.32  | 0.34  | -     | -      | -  | -    |
| 泰雅族       | -     | -    | -    | 1.21  | -     | 4.29  | -     | -      | -  | -    |
| 排灣族       | 0.33  | -    | -    | 0.36  | -     | -     | -     | -      | -  | -    |
| 魯凱族       | -     | -    | -    | -     | -     | -     | -     | -      | -  | -    |
| 布農族       | 1.01  | -    | -    | 0.50  | 0.50  | 0.45  | -     | 1.16   | -  | -    |
| 賽夏族       | -     | -    | -    | -     | -     | -     | -     | -      | -  | -    |
| 雅美族(達悟)   | -     | -    | -    | -     | -     | -     | -     | -      | -  | -    |
| 卑南族       | -     | -    | -    | -     | -     | -     | -     | -      | -  | -    |
| 鄒族        | 85.15 | 4.95 | -    | -     | -     | -     | -     | -      | -  | -    |
| 邵族        | -     | -    | -    | -     | -     | -     | -     | -      | -  | -    |
| 噶瑪蘭族      | -     | -    | -    | -     | -     | -     | -     | -      | -  | -    |
| 太魯閣族      | -     | -    | -    | 79.11 | -     | -     | -     | -      | -  | -    |
| 撒奇萊雅族     | -     | -    | -    | -     | -     | -     | -     | -      | -  | -    |
| 賽德克族      | -     | -    | -    | -     | -     | 69.56 | -     | -      | -  | -    |
| 拉阿魯哇族     | -     | -    | -    | -     | -     | -     | -     | -      | -  | -    |
| 卡那卡那富族    | -     | -    | -    | -     | -     | -     | -     | -      | -  | -    |

註1：\*表示卡方檢定 $p < 0.05$ ，即在95%信心水準下，基本資料與題目問項有顯著關係；

\*\*表示卡方檢定 $p < 0.01$ ，即在99%信心水準下，基本資料與題目問項有顯著關係。

註2：a表示該變相的祖間期望值小於5的比例超過25%，數值僅供參考。



表39-1 原住民族經濟戶長配偶族別

單位：%、人

| 項目別                 | 樣本數   | 總計     | 阿美族   | 泰雅族   | 排灣族   | 魯凱族   | 布農族   | 賽夏族  | 雅美族<br>(達悟) | 卑南族  |
|---------------------|-------|--------|-------|-------|-------|-------|-------|------|-------------|------|
| 總計(含金馬地區)           | 1,708 | 100.00 | 36.75 | 16.86 | 18.51 | 4.19  | 11.17 | 0.90 | 0.54        | 2.09 |
| 總計                  | 1,703 | 100.00 | 36.75 | 16.87 | 18.47 | 4.20  | 11.21 | 0.90 | 0.54        | 2.10 |
| 行政區域                | a     |        |       |       |       |       |       |      |             |      |
| 山地鄉(區)              | 644   | 100.00 | 1.88  | 28.54 | 24.65 | 7.33  | 19.35 | 0.91 | 1.44        | 0.38 |
| 平地原住民族鄉<br>(鎮、市、區)  | 474   | 100.00 | 72.74 | 2.22  | 9.49  | 2.16  | 1.86  | 1.18 | -           | 5.69 |
| 非原住民族鄉<br>(鎮、市、區)   | 585   | 100.00 | 45.96 | 15.90 | 18.94 | 2.41  | 9.81  | 0.67 | -           | 1.07 |
| 新北市                 | 100   | 100.00 | 72.83 | 5.43  | 6.52  | 1.09  | 10.87 | -    | -           | 2.17 |
| 臺北市                 | 22    | 100.00 | 68.18 | 4.55  | 13.64 | 4.55  | 9.09  | -    | -           | -    |
| 桃園市                 | 147   | 100.00 | 59.01 | 19.25 | 9.94  | 1.86  | 3.73  | 0.62 | -           | 1.24 |
| 臺中市                 | 66    | 100.00 | 33.87 | 14.52 | 17.74 | -     | 29.03 | -    | -           | 1.61 |
| 臺南市                 | 11    | 100.00 | 6.25  | 6.25  | 18.75 | -     | 43.75 | -    | -           | -    |
| 高雄市                 | 47    | 100.00 | 37.50 | -     | 37.50 | 10.00 | 10.00 | -    | -           | 2.50 |
| 其他非原住民族鄉<br>(鎮、市、區) | 191   | 100.00 | 27.87 | 25.11 | 28.83 | 2.37  | 5.34  | 1.57 | -           | -    |
| 統計區域                | a     |        |       |       |       |       |       |      |             |      |
| 北部地區                | 181   | 100.00 | 24.42 | 66.47 | 4.14  | -     | -     | 2.64 | -           | -    |
| 中部地區                | 164   | 100.00 | 2.68  | 24.22 | 6.42  | 0.76  | 39.88 | 3.22 | -           | -    |
| 南部地區                | 236   | 100.00 | 3.43  | 0.88  | 71.71 | 15.54 | 1.75  | -    | -           | -    |
| 東部地區                | 626   | 100.00 | 56.35 | 1.86  | 10.78 | 2.37  | 9.40  | 0.54 | 1.48        | 4.60 |
| 新北市                 | 113   | 100.00 | 64.03 | 16.86 | 5.73  | 0.96  | 9.56  | -    | -           | 1.91 |
| 臺北市                 | 22    | 100.00 | 68.18 | 4.55  | 13.64 | 4.55  | 9.09  | -    | -           | -    |
| 桃園市                 | 181   | 100.00 | 48.07 | 34.22 | 8.10  | 1.52  | 3.04  | 0.51 | -           | 1.01 |
| 臺中市                 | 87    | 100.00 | 25.81 | 33.60 | 13.52 | -     | 22.13 | 1.25 | -           | 1.23 |
| 臺南市                 | 11    | 100.00 | 6.25  | 6.25  | 18.75 | -     | 43.75 | -    | -           | -    |
| 高雄市                 | 81    | 100.00 | 22.74 | 2.26  | 26.50 | 17.15 | 24.67 | -    | -           | 2.22 |

註1：\*表示卡方檢定 $p < 0.05$ ，即在95%信心水準下，基本資料與題目問項有顯著關係；

\*\*表示卡方檢定 $p < 0.01$ ，即在99%信心水準下，基本資料與題目問項有顯著關係。

註2：a表示該變相的祖間期望值小於5的比例超過25%，數值僅供參考。

表39-1 原住民族經濟戶長配偶族別(續)

單位：%、人

| 項目別                 | 鄒族    | 邵族   | 噶瑪蘭族 | 太魯閣族  | 撒奇萊雅族 | 賽德克族  | 拉阿魯哇族 | 卡那卡那富族 | 其他 | 非原住民 |
|---------------------|-------|------|------|-------|-------|-------|-------|--------|----|------|
| 總計(含金馬地區)           | 1.13  | 0.05 | 0.06 | 4.71  | 0.18  | 2.72  | -     | 0.14   | -  | -    |
| 總計                  | 1.11  | 0.05 | 0.06 | 4.69  | 0.18  | 2.73  | -     | 0.14   | -  | -    |
| 行政區域                | a     |      |      |       |       |       |       |        |    |      |
| 山地鄉(區)              | 2.17  | 0.14 | -    | 8.67  | -     | 4.15  | -     | 0.38   | -  | -    |
| 平地原住民族鄉<br>(鎮、市、區)  | 0.22  | -    | -    | 3.32  | 0.44  | 0.66  | -     | -      | -  | -    |
| 非原住民族鄉<br>(鎮、市、區)   | 0.66  | -    | 0.18 | 1.41  | 0.16  | 2.84  | -     | -      | -  | -    |
| 新北市                 | -     | -    | -    | 1.09  | -     | -     | -     | -      | -  | -    |
| 臺北市                 | -     | -    | -    | -     | -     | -     | -     | -      | -  | -    |
| 桃園市                 | -     | -    | -    | 1.86  | 0.62  | 1.86  | -     | -      | -  | -    |
| 臺中市                 | -     | -    | -    | 1.61  | -     | 1.61  | -     | -      | -  | -    |
| 臺南市                 | 25.00 | -    | -    | -     | -     | -     | -     | -      | -  | -    |
| 高雄市                 | -     | -    | -    | 2.50  | -     | -     | -     | -      | -  | -    |
| 其他非原住民族鄉<br>(鎮、市、區) | 0.54  | -    | 0.54 | 1.13  | -     | 6.70  | -     | -      | -  | -    |
| 統計區域                | a     |      |      |       |       |       |       |        |    |      |
| 北部地區                | 0.57  | -    | 0.57 | 1.19  | -     | -     | -     | -      | -  | -    |
| 中部地區                | -     | -    | -    | -     | -     | 22.82 | -     | -      | -  | -    |
| 南部地區                | 5.92  | 0.37 | -    | -     | -     | 0.40  | -     | -      | -  | -    |
| 東部地區                | 0.17  | -    | -    | 11.43 | 0.34  | 0.68  | -     | -      | -  | -    |
| 新北市                 | -     | -    | -    | 0.96  | -     | -     | -     | -      | -  | -    |
| 臺北市                 | -     | -    | -    | -     | -     | -     | -     | -      | -  | -    |
| 桃園市                 | -     | -    | -    | 1.52  | 0.51  | 1.52  | -     | -      | -  | -    |
| 臺中市                 | -     | -    | -    | 1.23  | -     | 1.23  | -     | -      | -  | -    |
| 臺南市                 | 25.00 | -    | -    | -     | -     | -     | -     | -      | -  | -    |
| 高雄市                 | -     | -    | -    | 1.47  | -     | -     | -     | 3.01   | -  | -    |

註1：\*表示卡方檢定 $p < 0.05$ ，即在95%信心水準下，基本資料與題目問項有顯著關係；

\*\*表示卡方檢定 $p < 0.01$ ，即在99%信心水準下，基本資料與題目問項有顯著關係。

註2：a表示該變相的祖間期望值小於5的比例超過25%，數值僅供參考。

表40 原住民族經濟戶長從事行業

單位：人、%

| 項目別       | 樣本數   | 總計     | 農林漁牧業 | 礦業及土石採取業 | 製造業   | 電力及燃氣供應業 | 用水供應及污染整治業 | 營建工程業 |
|-----------|-------|--------|-------|----------|-------|----------|------------|-------|
| 總計(含金馬地區) | 4,322 | 100.00 | 11.24 | 0.56     | 10.08 | 0.42     | 0.88       | 13.99 |
| 總計        | 4,308 | 100.00 | 11.27 | 0.57     | 10.09 | 0.42     | 0.88       | 13.92 |
| 性別        | **    |        |       |          |       |          |            |       |
| 男         | 2,367 | 100.00 | 14.09 | 0.93     | 10.20 | 0.61     | 1.33       | 21.14 |
| 女         | 1,941 | 100.00 | 7.82  | 0.12     | 9.94  | 0.19     | 0.34       | 5.11  |
| 年齡        | a     |        |       |          |       |          |            |       |
| 20-24歲    | 55    | 100.00 | 1.90  | -        | 7.46  | 3.31     | 2.25       | 23.48 |
| 25-29歲    | 121   | 100.00 | 4.24  | 0.16     | 10.18 | -        | 0.61       | 13.85 |
| 30-34歲    | 249   | 100.00 | 5.85  | 1.82     | 17.53 | 0.45     | 0.27       | 18.10 |
| 35-39歲    | 371   | 100.00 | 4.17  | 1.75     | 16.15 | 0.58     | 1.90       | 17.86 |
| 40-44歲    | 413   | 100.00 | 7.37  | 0.76     | 20.42 | 0.81     | 2.04       | 19.07 |
| 45-49歲    | 475   | 100.00 | 8.88  | 0.93     | 16.14 | 0.59     | 0.36       | 16.98 |
| 50-54歲    | 539   | 100.00 | 10.77 | -        | 10.54 | 0.28     | 1.27       | 18.25 |
| 55-59歲    | 511   | 100.00 | 16.35 | 0.65     | 7.59  | 0.45     | 0.80       | 17.49 |
| 60-64歲    | 515   | 100.00 | 16.99 | 0.44     | 6.77  | 0.61     | 1.42       | 13.98 |
| 65-69歲    | 462   | 100.00 | 14.88 | -        | 3.37  | -        | -          | 6.94  |
| 70歲以上     | 596   | 100.00 | 13.19 | -        | 1.23  | -        | -          | 1.24  |
| 教育程度      | **    |        |       |          |       |          |            |       |
| 小學及以下     | 1,178 | 100.00 | 16.07 | 0.38     | 3.68  | -        | 0.37       | 9.43  |
| 國(初)中     | 919   | 100.00 | 15.64 | 0.62     | 11.08 | 0.58     | 0.75       | 23.16 |
| 高中(職)     | 1,448 | 100.00 | 8.64  | 0.67     | 14.23 | 0.59     | 1.54       | 16.10 |
| 專科        | 247   | 100.00 | 7.91  | -        | 10.47 | 0.48     | 1.15       | 5.74  |
| 大學及以上     | 517   | 100.00 | 1.51  | 0.85     | 11.12 | 0.61     | 0.33       | 5.56  |
| 族別        | a     |        |       |          |       |          |            |       |
| 阿美族       | 1,669 | 100.00 | 8.80  | 0.25     | 11.17 | 0.19     | 0.62       | 17.19 |
| 泰雅族       | 633   | 100.00 | 10.03 | 0.19     | 8.34  | 0.29     | 1.71       | 11.18 |
| 排灣族       | 792   | 100.00 | 9.43  | 0.69     | 10.73 | 0.54     | 0.97       |       |
| 魯凱族       | 112   | 100.00 | 7.45  | -        | 10.14 | 0.54     | 3.32       | 11.46 |
| 布農族       | 466   | 100.00 | 20.42 | 0.24     | 11.53 | 0.13     | 0.26       | 12.63 |
| 賽夏族       | 50    | 100.00 | 11.02 | -        | 12.11 | -        | -          | 5.85  |
| 雅美族(達悟)   | 35    | 100.00 | 2.66  | -        | 3.05  | -        | -          | 10.63 |
| 卑南族       | 145   | 100.00 | 18.50 | -        | 5.78  | 2.96     | -          | 12.02 |
| 鄒族        | 33    | 100.00 | 39.79 | 3.55     | 5.23  | -        | -          | -     |
| 邵族        | 5     | 100.00 | -     | -        | 18.94 | -        | -          | 19.45 |
| 噶瑪蘭族      | 16    | 100.00 | 20.24 | -        | 5.87  | -        | 6.75       | 13.29 |
| 太魯閣族      | 237   | 100.00 | 5.40  | 4.21     | 7.80  | 0.91     | 1.38       | 12.39 |
| 撒奇萊雅族     | 9     | 100.00 | 11.27 | -        | 9.81  | -        | -          | 22.55 |
| 賽德克族      | 102   | 100.00 | 30.97 | 1.20     | 6.61  | 1.20     | -          | 4.41  |
| 拉阿魯哇族     | 2     | 100.00 | 33.33 | -        | -     | -        | -          | 33.33 |
| 卡那卡那富族    | 2     | 100.00 | 66.67 | -        | -     | -        | -          | -     |

註1：\*表示卡方檢定 $p < 0.05$ ，即在95%信心水準下，基本資料與題目問項有顯著關係；

\*\*表示卡方檢定 $p < 0.01$ ，即在99%信心水準下，基本資料與題目問項有顯著關係。

註2：a表示該變相的祖間期望值小於5的比例超過25%，數值僅供參考。

表40 原住民族經濟戶長從事行業(續1)

單位：人、%

| 項目別       | 批發及零售業 | 運輸及倉儲業 | 住宿及餐飲業 | 出版、影音、製作、傳播及通訊服務業 | 金融及保險業 | 不動產業 | 專業、科學及技術服務業 | 支援服務業 |
|-----------|--------|--------|--------|-------------------|--------|------|-------------|-------|
| 總計(含金馬地區) | 5.03   | 5.48   | 5.65   | 0.63              | 0.63   | 0.16 | 0.80        | 3.61  |
| 總計        | 5.03   | 5.47   | 5.62   | 0.63              | 0.63   | 0.16 | 0.80        | 3.63  |
| 性別        | **     |        |        |                   |        |      |             |       |
| 男         | 2.52   | 9.07   | 3.20   | 0.79              | 0.38   | 0.17 | 1.08        | 3.31  |
| 女         | 8.09   | 1.09   | 8.56   | 0.44              | 0.94   | 0.15 | 0.46        | 4.01  |
| 年齡        | a      |        |        |                   |        |      |             |       |
| 20-24歲    | 14.74  | 5.47   | 6.81   | -                 | -      | -    | -           | 9.11  |
| 25-29歲    | 9.33   | 10.59  | 9.22   | 2.62              | 0.89   | -    | 1.77        | 3.60  |
| 30-34歲    | 9.11   | 4.39   | 8.10   | 2.44              | 2.62   | -    | 0.88        | 3.05  |
| 35-39歲    | 6.64   | 7.32   | 8.64   | 1.12              | 1.65   | 0.29 | 2.30        | 5.80  |
| 40-44歲    | 5.79   | 7.46   | 5.89   | 1.26              | 0.49   | 0.69 | 0.85        | 3.14  |
| 45-49歲    | 5.97   | 8.94   | 7.27   | 0.45              | 0.44   | 0.43 | 1.09        | 2.77  |
| 50-54歲    | 4.81   | 6.96   | 5.70   | 0.83              | 0.78   | 0.19 | 1.16        | 5.16  |
| 55-59歲    | 2.47   | 6.34   | 7.32   | -                 | 0.39   | -    | 0.43        | 2.32  |
| 60-64歲    | 4.01   | 5.38   | 4.26   | 0.38              | 0.43   | -    | -           | 5.41  |
| 65-69歲    | 5.63   | 1.87   | 3.15   | -                 | 0.23   | -    | 0.47        | 4.54  |
| 70歲以上     | 2.09   | 0.39   | 1.89   | -                 | -      | -    | 0.36        | 0.52  |
| 教育程度      | **     |        |        |                   |        |      |             |       |
| 小學及以下     | 3.91   | 1.59   | 3.59   | -                 | -      | 0.08 | 0.09        | 2.31  |
| 國(初)中     | 4.33   | 7.55   | 4.30   | 0.10              | 0.12   | -    | 0.33        | 4.14  |
| 高中(職)     | 5.65   | 7.98   | 8.29   | 0.65              | 0.51   | 0.14 | 0.81        | 4.40  |
| 專科        | 5.03   | 3.95   | 6.32   | 2.57              | 1.69   | 1.63 | 1.30        | 2.88  |
| 大學及以上     | 7.07   | 4.33   | 4.74   | 2.03              | 2.83   | -    | 2.97        | 3.89  |
| 族別        | a      |        |        |                   |        |      |             |       |
| 阿美族       | 4.68   | 5.83   | 6.26   | 0.68              | 0.90   | 0.25 | 0.61        | 3.25  |
| 泰雅族       | 6.19   | 5.80   | 4.82   | 0.80              | 0.53   | -    | 1.29        | 3.53  |
| 排灣族       | 6.04   | 5.02   | 3.96   | 0.54              | 0.37   | 0.12 | 0.95        | 2.41  |
| 魯凱族       | 3.09   | 2.02   | 7.53   | 0.96              | -      | -    | 1.00        | 9.64  |
| 布農族       | 3.94   | 6.88   | 3.14   | 0.24              | 0.43   | 0.22 | 0.68        | 4.43  |
| 賽夏族       | 4.63   | 10.72  | 9.82   | -                 | 1.84   | -    | -           | 6.29  |
| 雅美族(達悟)   | -      | 3.40   | 7.94   | -                 | -      | -    | 3.05        | 17.97 |
| 卑南族       | 2.57   | 6.85   | 12.35  | -                 | 1.47   | -    | 0.78        | 2.18  |
| 鄒族        | 4.66   | 6.08   | 10.47  | -                 | -      | -    | -           | -     |
| 邵族        | 22.99  | -      | 10.63  | -                 | -      | -    | -           | 3.54  |
| 噶瑪蘭族      | 12.71  | 7.61   | -      | -                 | -      | -    | -           | -     |
| 太魯閣族      | 4.99   | 2.26   | 7.11   | 0.90              | -      | 0.39 | 0.46        | 6.42  |
| 撒奇萊雅族     | 11.27  | -      | 11.27  | -                 | -      | -    | -           | -     |
| 賽德克族      | 5.75   | 2.69   | 4.79   | 2.12              | 1.00   | -    | 1.06        | 1.04  |
| 拉阿魯哇族     | -      | -      | -      | -                 | -      | -    | -           | -     |
| 卡那卡那富族    | -      | -      | -      | -                 | -      | -    | -           | -     |

註1：\*表示卡方檢定 $p < 0.05$ ，即在95%信心水準下，基本資料與題目問項有顯著關係；

\*\*表示卡方檢定 $p < 0.01$ ，即在99%信心水準下，基本資料與題目問項有顯著關係。

註2：a表示該變相的祖間期望值小於5的比例超過25%，數值僅供參考。

表40 原住民族經濟戶長從事行業(續完)

單位：人、%

| 項目別       | 公共行政及國防；<br>強制性社會安全 | 教育業   | 醫療保健及社會工作服務業 | 藝術、娛樂及休閒服務業 | 其他服務業 | 無工作   | 退休    |
|-----------|---------------------|-------|--------------|-------------|-------|-------|-------|
| 總計(含金馬地區) | 4.40                | 2.01  | 4.37         | 1.40        | 4.79  | 9.07  | 14.80 |
| 總計        | 4.39                | 2.00  | 4.37         | 1.40        | 4.79  | 9.09  | 14.85 |
| 性別        | **                  |       |              |             |       |       |       |
| 男         | 5.28                | 1.46  | 1.74         | 1.50        | 3.83  | 6.44  | 10.92 |
| 女         | 3.31                | 2.65  | 7.58         | 1.28        | 5.95  | 12.32 | 19.65 |
| 年齡        | a                   |       |              |             |       |       |       |
| 20-24歲    | 3.65                | 4.15  | 7.04         | -           | 4.52  | 4.20  | 1.92  |
| 25-29歲    | 4.08                | 1.73  | 8.12         | 4.46        | 6.76  | 6.85  | 0.93  |
| 30-34歲    | 5.53                | 2.12  | 4.81         | 3.90        | 4.04  | 3.67  | 1.32  |
| 35-39歲    | 6.60                | 2.00  | 6.22         | 2.16        | 3.68  | 2.89  | 0.28  |
| 40-44歲    | 3.81                | 1.61  | 6.72         | 1.95        | 5.11  | 4.50  | 0.25  |
| 45-49歲    | 5.75                | 2.55  | 6.87         | 1.85        | 5.60  | 5.34  | 0.81  |
| 50-54歲    | 7.54                | 3.22  | 3.27         | 1.04        | 7.29  | 8.86  | 2.09  |
| 55-59歲    | 5.67                | 2.77  | 5.54         | 0.88        | 6.25  | 13.50 | 2.80  |
| 60-64歲    | 4.63                | 3.21  | 3.65         | 1.35        | 5.34  | 17.83 | 3.92  |
| 65-69歲    | 0.49                | 0.23  | 2.62         | 0.46        | 3.28  | 11.11 | 40.75 |
| 70歲以上     | 0.88                | 0.18  | 0.36         | 0.18        | 1.72  | 9.61  | 66.17 |
| 教育程度      | **                  |       |              |             |       |       |       |
| 小學及以下     | 1.09                | 0.33  | 0.82         | 0.28        | 3.36  | 11.29 | 41.33 |
| 國(初)中     | 0.98                | 0.33  | 2.34         | 0.87        | 4.84  | 11.14 | 6.79  |
| 高中(職)     | 4.59                | 1.00  | 4.64         | 1.94        | 5.89  | 7.13  | 4.60  |
| 專科        | 14.44               | 4.33  | 12.27        | 1.84        | 5.70  | 6.92  | 3.37  |
| 大學及以上     | 12.64               | 10.43 | 11.52        | 3.16        | 4.42  | 6.95  | 3.04  |
| 族別        | a                   |       |              |             |       |       |       |
| 阿美族       | 2.26                | 1.37  | 3.39         | 1.15        | 5.11  | 9.20  | 16.84 |
| 泰雅族       | 8.41                | 1.42  | 5.26         | 2.56        | 5.15  | 8.78  | 13.73 |
| 排灣族       | 5.26                | 2.52  | 5.38         | 0.96        | 3.95  | 8.96  | 17.75 |
| 魯凱族       | 4.23                | 3.97  | 8.33         | 2.19        | 4.51  | 10.45 | 9.17  |
| 布農族       | 5.67                | 2.51  | 3.40         | 1.70        | 5.30  | 7.15  | 9.09  |
| 賽夏族       | 2.17                | 8.42  | 2.81         | 1.35        | 2.04  | 8.49  | 12.45 |
| 雅美族(達悟)   | 5.31                | -     | 5.31         | -           | 11.48 | 18.60 | 10.60 |
| 卑南族       | 4.41                | 0.78  | 3.07         | 2.15        | 5.85  | 5.11  | 13.18 |
| 鄒族        | 8.66                | 3.24  | -            | -           | -     | 7.85  | 10.47 |
| 邵族        | -                   | -     | -            | -           | -     | 20.90 | 3.54  |
| 噶瑪蘭族      | -                   | -     | -            | 5.87        | -     | 13.69 | 13.96 |
| 太魯閣族      | 3.66                | 2.09  | 6.42         | 0.91        | 3.50  | 13.91 | 14.90 |
| 撒奇萊雅族     | -                   | 11.27 | -            | -           | 11.27 | -     | 11.27 |
| 賽德克族      | 4.57                | 5.48  | 6.77         | -           | 4.42  | 9.19  | 6.74  |
| 拉阿魯哇族     | -                   | -     | 33.33        | -           | -     | -     | -     |
| 卡那卡那富族    | -                   | -     | -            | -           | -     | -     | 33.33 |

註1：\*表示卡方檢定 $p < 0.05$ ，即在95%信心水準下，基本資料與題目問項有顯著關係；

\*\*表示卡方檢定 $p < 0.01$ ，即在99%信心水準下，基本資料與題目問項有顯著關係。

註2：a表示該變相的祖間期望值小於5的比例超過25%，數值僅供參考。

表40-1 原住民族經濟戶長從事行業

單位：人、%

| 項目別             | 樣本數   | 總計     | 農林漁牧業 | 礦業及土石採取業 | 製造業   | 電力及燃氣供應業 | 用水供應及污染整治業 | 營建工程業 |
|-----------------|-------|--------|-------|----------|-------|----------|------------|-------|
| 總計(含金馬地區)       | 4,322 | 100.00 | 11.24 | 0.56     | 10.08 | 0.42     | 0.88       | 13.99 |
| 總計              | 4,308 | 100.00 | 11.27 | 0.57     | 10.09 | 0.42     | 0.88       | 13.92 |
| 行政區域            | a     |        |       |          |       |          |            |       |
| 山地鄉(區)          | 1,159 | 100.00 | 20.94 | 1.06     | 3.44  | 0.47     | 1.79       | 11.89 |
| 平地原住民族鄉(鎮、市、區)  | 1,164 | 100.00 | 16.97 | 0.58     | 2.61  | 0.67     | 0.54       | 11.39 |
| 非原住民族鄉(鎮、市、區)   | 1,985 | 100.00 | 2.27  | 0.27     | 18.36 | 0.25     | 0.55       | 16.59 |
| 新北市             | 381   | 100.00 | -     | -        | 18.18 | -        | 0.85       | 15.34 |
| 臺北市             | 114   | 100.00 | 0.89  | 1.79     | 5.36  | -        | -          | 8.04  |
| 桃園市             | 507   | 100.00 | 1.62  | 0.18     | 21.48 | 0.54     | 0.18       | 20.58 |
| 臺中市             | 229   | 100.00 | 0.47  | -        | 23.72 | 0.47     | 0.47       | 18.60 |
| 臺南市             | 64    | 100.00 | 1.10  | -        | 28.57 | -        | -          | 16.48 |
| 高雄市             | 204   | 100.00 | 2.91  | 1.16     | 21.51 | 0.58     | 1.74       | 9.30  |
| 其他非原住民族鄉(鎮、市、區) | 486   | 100.00 | 5.78  | -        | 13.08 | -        | 0.44       | 17.54 |
| 統計區域            | a     |        |       |          |       |          |            |       |
| 北部地區            | 393   | 100.00 | 10.69 | 0.05     | 9.58  | -        | 0.91       | 15.52 |
| 中部地區            | 332   | 100.00 | 30.12 | 0.37     | 9.36  | 0.37     | 1.07       | 11.30 |
| 南部地區            | 468   | 100.00 | 15.03 | 0.22     | 5.67  | -        | 1.70       | 14.56 |
| 東部地區            | 1,444 | 100.00 | 16.11 | 1.15     | 2.33  | 0.69     | 0.52       | 11.60 |
| 新北市             | 400   | 100.00 | 0.34  | -        | 17.31 | -        | 1.50       | 14.78 |
| 臺北市             | 114   | 100.00 | 0.89  | 1.79     | 5.36  | -        | -          | 8.04  |
| 桃園市             | 567   | 100.00 | 2.37  | 0.16     | 19.72 | 0.62     | 0.56       | 20.23 |
| 臺中市             | 264   | 100.00 | 3.28  | -        | 20.60 | 0.40     | 0.82       | 17.80 |
| 臺南市             | 64    | 100.00 | 1.10  | -        | 28.57 | -        | -          | 16.48 |
| 高雄市             | 261   | 100.00 | 5.77  | 0.91     | 17.50 | 0.92     | 1.60       | 9.59  |

註1：\*表示卡方檢定 $p < 0.05$ ，即在95%信心水準下，基本資料與題目問項有顯著關係；

\*\*表示卡方檢定 $p < 0.01$ ，即在99%信心水準下，基本資料與題目問項有顯著關係。

註2：a表示該變相的祖間期望值小於5的比例超過25%，數值僅供參考。

表40-1 原住民族經濟戶長從事行業(續1)

單位：人、%

| 項目別             | 批發及零售業 | 運輸及倉儲業 | 住宿及餐飲業 | 出版、影音、製作、傳播及通訊服務業 | 金融及保險業 | 不動產業 | 專業、科學及技術服務業 | 支援服務業 |
|-----------------|--------|--------|--------|-------------------|--------|------|-------------|-------|
| 總計(含金馬地區)       | 5.03   | 5.48   | 5.65   | 0.63              | 0.63   | 0.16 | 0.80        | 3.61  |
| 總計              | 5.03   | 5.47   | 5.62   | 0.63              | 0.63   | 0.16 | 0.80        | 3.63  |
| 行政區域            | a      |        |        |                   |        |      |             |       |
| 山地鄉(區)          | 4.35   | 3.15   | 3.80   | 0.19              | 0.16   | -    | 0.27        | 3.32  |
| 平地原住民族鄉(鎮、市、區)  | 4.93   | 3.04   | 7.85   | 0.37              | 0.86   | 0.10 | 0.37        | 1.28  |
| 非原住民族鄉(鎮、市、區)   | 5.49   | 8.26   | 5.37   | 1.05              | 0.78   | 0.29 | 1.36        | 5.18  |
| 新北市             | 5.68   | 8.52   | 8.52   | 2.27              | 1.42   | -    | 3.13        | 4.83  |
| 臺北市             | 8.93   | 1.79   | 7.14   | 1.79              | 0.89   | 1.79 | 0.89        | 10.71 |
| 桃園市             | 5.60   | 7.58   | 4.87   | 0.90              | 0.90   | 0.54 | 0.54        | 3.79  |
| 臺中市             | 6.98   | 8.37   | 3.26   | 0.47              | 0.47   | 0.47 | 1.86        | 8.84  |
| 臺南市             | 3.30   | 7.69   | 3.30   | -                 | -      | -    | -           | 3.30  |
| 高雄市             | 2.33   | 15.12  | 3.49   | 0.58              | 1.16   | -    | 0.58        | 6.98  |
| 其他非原住民族鄉(鎮、市、區) | 5.32   | 7.43   | 5.05   | 0.66              | 0.22   | -    | 1.19        | 3.39  |
| 統計區域            | a      |        |        |                   |        |      |             |       |
| 北部地區            | 4.62   | 7.48   | 4.38   | 0.82              | -      | -    | 1.10        | 2.71  |
| 中部地區            | 3.60   | 3.99   | 3.53   | -                 | 0.32   | -    | -           | 2.68  |
| 南部地區            | 4.92   | 3.13   | 4.55   | 0.22              | -      | -    | 0.98        | 3.46  |
| 東部地區            | 4.93   | 2.98   | 7.08   | 0.37              | 0.82   | 0.08 | 0.30        | 2.27  |
| 新北市             | 5.41   | 8.46   | 8.11   | 2.16              | 1.35   | -    | 2.98        | 4.60  |
| 臺北市             | 8.93   | 1.79   | 7.14   | 1.79              | 0.89   | 1.79 | 0.89        | 10.71 |
| 桃園市             | 5.13   | 7.56   | 4.88   | 0.81              | 0.81   | 0.48 | 0.48        | 3.39  |
| 臺中市             | 7.70   | 7.27   | 4.06   | 0.40              | 0.40   | 0.40 | 1.62        | 7.67  |
| 臺南市             | 3.30   | 7.69   | 3.30   | -                 | -      | -    | -           | 3.30  |
| 高雄市             | 3.45   | 12.50  | 3.19   | 0.45              | 0.91   | -    | 0.45        | 5.91  |

註1：\*表示卡方檢定 $p < 0.05$ ，即在95%信心水準下，基本資料與題目問項有顯著關係；

\*\*表示卡方檢定 $p < 0.01$ ，即在99%信心水準下，基本資料與題目問項有顯著關係。

註2：a表示該變相的祖間期望值小於5的比例超過25%，數值僅供參考。

表40-1 原住民族經濟戶長從事行業(續完)

單位：人、%

| 項目別             | 公共行政及國防；<br>強制性社會安全 | 教育業  | 醫療保健及社會工作服務業 | 藝術、娛樂及休閒服務業 | 其他服務業 | 無工作   | 退休    |
|-----------------|---------------------|------|--------------|-------------|-------|-------|-------|
| 總計(含金馬地區)       | 4.40                | 2.01 | 4.37         | 1.40        | 4.79  | 9.07  | 14.80 |
| 總計              | 4.39                | 2.00 | 4.37         | 1.40        | 4.79  | 9.09  | 14.85 |
| 行政區域            | a                   |      |              |             |       |       |       |
| 山地鄉(區)          | 6.44                | 1.49 | 5.15         | 1.42        | 3.35  | 10.12 | 17.19 |
| 平地原住民族鄉(鎮、市、區)  | 3.76                | 1.76 | 4.45         | 0.57        | 4.47  | 10.16 | 23.27 |
| 非原住民族鄉(鎮、市、區)   | 3.56                | 2.43 | 3.86         | 1.87        | 5.81  | 7.86  | 8.55  |
| 新北市             | 3.41                | 1.99 | 3.69         | 2.84        | 4.26  | 9.09  | 5.97  |
| 臺北市             | 6.25                | 5.36 | 4.46         | 0.89        | 14.29 | 8.04  | 10.71 |
| 桃園市             | 3.07                | 0.54 | 2.89         | 1.08        | 5.60  | 10.47 | 7.04  |
| 臺中市             | 3.26                | 2.79 | 3.26         | 0.47        | 4.65  | 4.65  | 6.51  |
| 臺南市             | 3.30                | 2.20 | 2.20         | 1.10        | 8.79  | 2.20  | 16.48 |
| 高雄市             | 1.16                | 1.16 | 2.91         | 1.74        | 4.65  | 6.40  | 14.53 |
| 其他非原住民族鄉(鎮、市、區) | 4.75                | 4.46 | 5.77         | 3.00        | 5.90  | 7.00  | 9.03  |
| 統計區域            | a                   |      |              |             |       |       |       |
| 北部地區            | 5.98                | 2.52 | 3.76         | 1.90        | 4.40  | 6.78  | 16.80 |
| 中部地區            | 5.52                | 2.48 | 4.67         | 3.46        | 2.50  | 6.27  | 8.39  |
| 南部地區            | 3.99                | 3.04 | 6.22         | 1.26        | 3.23  | 10.36 | 17.45 |
| 東部地區            | 5.04                | 1.78 | 4.95         | 0.58        | 4.65  | 10.40 | 21.38 |
| 新北市             | 3.59                | 2.06 | 4.20         | 2.88        | 4.40  | 9.68  | 6.19  |
| 臺北市             | 6.25                | 5.36 | 4.46         | 0.89        | 14.29 | 8.04  | 10.71 |
| 桃園市             | 3.14                | 0.62 | 2.58         | 1.23        | 6.18  | 10.27 | 8.79  |
| 臺中市             | 3.24                | 2.42 | 3.24         | 1.23        | 4.45  | 5.68  | 7.30  |
| 臺南市             | 3.30                | 2.20 | 2.20         | 1.10        | 8.79  | 2.20  | 16.48 |
| 高雄市             | 2.31                | 0.91 | 4.13         | 1.36        | 4.56  | 8.72  | 14.85 |

註1：\*表示卡方檢定 $p < 0.05$ ，即在95%信心水準下，基本資料與題目問項有顯著關係；

\*\*表示卡方檢定 $p < 0.01$ ，即在99%信心水準下，基本資料與題目問項有顯著關係。

註2：a表示該變相的祖間期望值小於5的比例超過25%，數值僅供參考。



表41 原住民族經濟戶長從事職業

單位：人、%

| 項目別       | 樣本數   | 總計     | 民意代表、<br>主管及經理<br>人員 | 專業人員  | 技術員及助<br>理專業人員 | 事務支援人<br>員 | 服務及銷售<br>工作人員 |
|-----------|-------|--------|----------------------|-------|----------------|------------|---------------|
| 總計(含金馬地區) | 4,322 | 100.00 | 2.12                 | 5.76  | 3.97           | 5.17       | 12.92         |
| 總計        | 4,308 | 100.00 | 2.11                 | 5.75  | 3.94           | 5.17       | 12.92         |
| 性別        | **    |        |                      |       |                |            |               |
| 男         | 2,367 | 100.00 | 2.59                 | 5.58  | 5.19           | 3.83       | 7.74          |
| 女         | 1,941 | 100.00 | 1.53                 | 5.95  | 2.42           | 6.80       | 19.25         |
| 年齡        | **    |        |                      |       |                |            |               |
| 20-24歲    | 55    | 100.00 | -                    | 5.92  | 5.47           | 7.80       | 25.37         |
| 25-29歲    | 121   | 100.00 | 0.84                 | 13.70 | 5.56           | 8.89       | 20.05         |
| 30-34歲    | 249   | 100.00 | 1.29                 | 8.12  | 9.17           | 10.42      | 22.23         |
| 35-39歲    | 371   | 100.00 | 2.19                 | 10.67 | 5.63           | 8.90       | 18.54         |
| 40-44歲    | 413   | 100.00 | 1.85                 | 7.84  | 9.64           | 5.88       | 13.66         |
| 45-49歲    | 475   | 100.00 | 3.00                 | 6.44  | 6.25           | 7.14       | 17.31         |
| 50-54歲    | 539   | 100.00 | 2.89                 | 7.06  | 4.24           | 7.19       | 15.04         |
| 55-59歲    | 511   | 100.00 | 2.46                 | 5.14  | 2.30           | 4.48       | 13.63         |
| 60-64歲    | 515   | 100.00 | 2.54                 | 5.17  | 1.57           | 3.23       | 11.23         |
| 65-69歲    | 462   | 100.00 | 1.34                 | 2.09  | 0.46           | 1.41       | 6.61          |
| 70歲以上     | 596   | 100.00 | 1.56                 | 0.72  | 0.36           | 0.93       | 2.77          |
| 教育程度      | **    |        |                      |       |                |            |               |
| 小學及以下     | 1,178 | 100.00 | 0.91                 | 0.19  | 0.53           | 0.67       | 6.47          |
| 國(初)中     | 919   | 100.00 | 0.70                 | 1.11  | 1.75           | 1.50       | 9.76          |
| 高中(職)     | 1,448 | 100.00 | 2.36                 | 4.44  | 5.78           | 6.35       | 16.86         |
| 專科        | 247   | 100.00 | 5.41                 | 15.08 | 5.62           | 14.11      | 25.39         |
| 大學及以上     | 517   | 100.00 | 5.12                 | 25.85 | 9.69           | 14.36      | 16.28         |
| 族別        | a     |        |                      |       |                |            |               |
| 阿美族       | 1,669 | 100.00 | 1.73                 | 4.78  | 3.83           | 4.50       | 13.01         |
| 泰雅族       | 633   | 100.00 | 3.83                 | 5.71  | 4.21           | 6.03       | 16.50         |
| 排灣族       | 792   | 100.00 | 1.99                 | 6.38  | 2.47           | 5.31       | 10.97         |
| 魯凱族       | 112   | 100.00 | 1.89                 | 9.48  | 4.42           | 7.02       | 10.82         |
| 布農族       | 466   | 100.00 | 3.26                 | 6.54  | 4.71           | 5.46       | 9.89          |
| 賽夏族       | 50    | 100.00 | -                    | 11.94 | 3.83           | 6.14       | 13.01         |
| 雅美族(達悟)   | 35    | 100.00 | -                    | 2.66  | 8.72           | 8.42       | 16.31         |
| 卑南族       | 145   | 100.00 | 0.63                 | 8.96  | 5.92           | 4.45       | 14.18         |
| 鄒族        | 33    | 100.00 | 8.47                 | -     | 3.46           | 8.66       | 6.67          |
| 邵族        | 5     | 100.00 | -                    | -     | -              | -          | 33.63         |
| 噶瑪蘭族      | 16    | 100.00 | -                    | -     | -              | -          | 12.71         |
| 太魯閣族      | 237   | 100.00 | 0.44                 | 5.59  | 5.51           | 4.57       | 14.81         |
| 撒奇萊雅族     | 9     | 100.00 | -                    | -     | -              | 11.27      | 11.27         |
| 賽德克族      | 102   | 100.00 | -                    | 6.80  | 5.13           | 6.62       | 14.25         |
| 拉阿魯哇族     | 2     | 100.00 | -                    | -     | -              | -          | 33.33         |
| 卡那卡那富族    | 2     | 100.00 | -                    | -     | -              | -          | -             |

註1：\*表示卡方檢定 $p < 0.05$ ，即在95%信心水準下，基本資料與題目問項有顯著關係；

\*\*表示卡方檢定 $p < 0.01$ ，即在99%信心水準下，基本資料與題目問項有顯著關係。

註2：a表示該變相的祖間期望值小於5的比例超過25%，數值僅供參考。

表41 原住民族經濟戶長從事職業(續)

單位：人、%

| 項目別              | 農林漁牧業<br>生產人員 | 技藝有關工<br>作人員 | 機械設備操<br>作及組裝人<br>員 | 基層技術工<br>及勞力工 | 無工作         | 退休           |
|------------------|---------------|--------------|---------------------|---------------|-------------|--------------|
| <b>總計(含金馬地區)</b> | <b>7.02</b>   | <b>8.88</b>  | <b>8.70</b>         | <b>21.59</b>  | <b>9.07</b> | <b>14.80</b> |
| <b>總計</b>        | <b>7.03</b>   | <b>8.89</b>  | <b>8.72</b>         | <b>21.52</b>  | <b>9.09</b> | <b>14.85</b> |
| 性別               |               |              |                     |               |             |              |
| 男                | 9.55          | 13.32        | 12.87               | 21.98         | 6.44        | 10.92        |
| 女                | 3.96          | 3.49         | 3.66                | 20.97         | 12.32       | 19.65        |
| 年齡               |               |              |                     |               |             |              |
| 20-24歲           | 1.90          | 11.03        | 7.83                | 28.55         | 4.20        | 1.92         |
| 25-29歲           | 3.48          | 17.77        | 11.71               | 10.22         | 6.85        | 0.93         |
| 30-34歲           | 3.00          | 8.11         | 13.71               | 18.96         | 3.67        | 1.32         |
| 35-39歲           | 2.03          | 13.62        | 13.30               | 21.94         | 2.89        | 0.28         |
| 40-44歲           | 3.71          | 11.45        | 14.25               | 26.98         | 4.50        | 0.25         |
| 45-49歲           | 4.03          | 10.24        | 13.53               | 25.91         | 5.34        | 0.81         |
| 50-54歲           | 6.84          | 12.47        | 8.70                | 24.62         | 8.86        | 2.09         |
| 55-59歲           | 10.24         | 9.14         | 8.63                | 27.68         | 13.50       | 2.80         |
| 60-64歲           | 9.46          | 9.36         | 8.02                | 27.69         | 17.83       | 3.92         |
| 65-69歲           | 10.86         | 4.15         | 3.41                | 17.83         | 11.11       | 40.75        |
| 70歲以上            | 10.08         | 1.24         | 0.42                | 6.14          | 9.61        | 66.17        |
| 教育程度             |               |              |                     |               |             |              |
| 小學及以下            | 10.61         | 4.69         | 2.76                | 20.56         | 11.29       | 41.33        |
| 國(初)中            | 9.17          | 12.79        | 12.07               | 33.21         | 11.14       | 6.79         |
| 高中(職)            | 4.96          | 11.52        | 13.18               | 22.83         | 7.13        | 4.60         |
| 專科               | 6.62          | 5.13         | 4.79                | 7.55          | 6.92        | 3.37         |
| 大學及以上            | 1.05          | 5.98         | 5.74                | 5.93          | 6.95        | 3.04         |
| 族別               |               |              |                     |               |             |              |
| 阿美族              | 6.42          | 10.66        | 9.51                | 19.53         | 9.20        | 16.84        |
| 泰雅族              | 6.24          | 5.60         | 7.27                | 22.09         | 8.78        | 13.73        |
| 魯凱族              | 4.37          | 11.57        | 8.74                | 21.50         | 8.96        | 17.75        |
| 布農族              | 5.45          | 2.84         | 7.64                | 30.82         | 10.45       | 9.17         |
| 賽夏族              | 13.76         | 7.80         | 9.27                | 23.07         | 7.15        | 9.09         |
| 雅美族(達悟)          | 2.02          | 0.67         | 17.81               | 23.64         | 8.49        | 12.45        |
| 卑南族              | 2.66          | -            | -                   | 32.04         | 18.60       | 10.60        |
| 鄒族               | 3.84          | 4.23         | 8.27                | 31.24         | 5.11        | 13.18        |
| 邵族               | 26.70         | 5.23         | 2.62                | 19.86         | 7.85        | 10.47        |
| 噶瑪蘭族             | -             | -            | 18.94               | 22.99         | 20.90       | 3.54         |
| 太魯閣族             | 20.24         | 12.62        | -                   | 26.78         | 13.69       | 13.96        |
| 撒奇萊雅族            | 2.30          | 10.16        | 7.77                | 20.03         | 13.91       | 14.90        |
| 賽德克族             | 11.27         | 11.27        | 9.81                | 33.82         | -           | 11.27        |
| 拉阿魯哇族            | 23.76         | 3.17         | 7.82                | 16.52         | 9.19        | 6.74         |
| 卡那卡那富族           | -             | -            | -                   | 66.67         | -           | -            |
| 卡那卡那富族           | 66.67         | -            | -                   | -             | -           | 33.33        |

註1：\*表示卡方檢定 $p < 0.05$ ，即在95%信心水準下，基本資料與題目問項有顯著關係；

\*\*表示卡方檢定 $p < 0.01$ ，即在99%信心水準下，基本資料與題目問項有顯著關係。

註2：a表示該變相的祖間期望值小於5的比例超過25%，數值僅供參考。

表41-1 原住民族經濟戶長從事職業

單位：人、%

| 項目別                 | 樣本數   | 總計     | 民意代表、<br>主管及經理<br>人員 | 專業人員 | 技術員及助<br>理專業人員 | 事務支援人<br>員 | 服務及銷售<br>工作人員 |
|---------------------|-------|--------|----------------------|------|----------------|------------|---------------|
| 總計(含金馬地區)           | 4,322 | 100.00 | 2.12                 | 5.76 | 3.97           | 5.17       | 12.92         |
| 總計                  | 4,308 | 100.00 | 2.11                 | 5.75 | 3.94           | 5.17       | 12.92         |
| 行政區域                | **    |        |                      |      |                |            |               |
| 山地鄉(區)              | 1,159 | 100.00 | 2.55                 | 3.49 | 1.91           | 4.63       | 10.60         |
| 平地原住民族鄉<br>(鎮、市、區)  | 1,164 | 100.00 | 1.12                 | 4.54 | 1.15           | 4.52       | 12.37         |
| 非原住民族鄉<br>(鎮、市、區)   | 1,985 | 100.00 | 2.44                 | 7.78 | 6.77           | 5.86       | 14.60         |
| 新北市                 | 381   | 100.00 | 2.56                 | 9.09 | 9.37           | 8.24       | 13.35         |
| 臺北市                 | 114   | 100.00 | 4.46                 | 7.14 | 6.25           | 13.39      | 24.11         |
| 桃園市                 | 507   | 100.00 | 3.61                 | 6.32 | 4.87           | 5.05       | 14.62         |
| 臺中市                 | 229   | 100.00 | 1.86                 | 6.05 | 7.44           | 4.65       | 11.63         |
| 臺南市                 | 64    | 100.00 | 4.40                 | 8.79 | 13.19          | 4.40       | 6.59          |
| 高雄市                 | 204   | 100.00 | 1.16                 | 5.81 | 6.98           | 5.23       | 12.79         |
| 其他非原住民族鄉<br>(鎮、市、區) | 486   | 100.00 | 1.20                 | 9.93 | 5.58           | 4.09       | 16.56         |
| 統計區域                | **    |        |                      |      |                |            |               |
| 北部地區                | 393   | 100.00 | 1.76                 | 5.77 | 2.29           | 3.78       | 13.78         |
| 中部地區                | 332   | 100.00 | 1.30                 | 4.69 | 4.30           | 3.23       | 12.46         |
| 南部地區                | 468   | 100.00 | 1.94                 | 6.60 | 2.80           | 3.80       | 10.81         |
| 東部地區                | 1,444 | 100.00 | 1.21                 | 4.60 | 1.78           | 5.04       | 12.89         |
| 新北市                 | 400   | 100.00 | 2.61                 | 9.00 | 8.93           | 8.02       | 12.88         |
| 臺北市                 | 114   | 100.00 | 4.46                 | 7.14 | 6.25           | 13.39      | 24.11         |
| 桃園市                 | 567   | 100.00 | 3.49                 | 5.78 | 4.36           | 5.04       | 14.25         |
| 臺中市                 | 264   | 100.00 | 3.67                 | 5.25 | 6.46           | 5.27       | 10.92         |
| 臺南市                 | 64    | 100.00 | 4.40                 | 8.79 | 13.19          | 4.40       | 6.59          |
| 高雄市                 | 261   | 100.00 | 2.07                 | 5.94 | 5.68           | 5.25       | 12.09         |

註1：\*表示卡方檢定 $p < 0.05$ ，即在95%信心水準下，基本資料與題目問項有顯著關係；

\*\*表示卡方檢定 $p < 0.01$ ，即在99%信心水準下，基本資料與題目問項有顯著關係。

註2：a表示該變相的祖間期望值小於5的比例超過25%，數值僅供參考。

表41-1 原住民族經濟戶長從事職業(續)

單位：人、%

| 項目別                 | 農林漁牧業<br>生產人員 | 技藝有關工<br>作人員 | 機械設備操<br>作及組裝人<br>員 | 基層技術工<br>及勞力工 | 無工作         | 退休           |
|---------------------|---------------|--------------|---------------------|---------------|-------------|--------------|
| <b>總計(含金馬地區)</b>    | <b>7.02</b>   | <b>8.88</b>  | <b>8.70</b>         | <b>21.59</b>  | <b>9.07</b> | <b>14.80</b> |
| <b>總計</b>           | <b>7.03</b>   | <b>8.89</b>  | <b>8.72</b>         | <b>21.52</b>  | <b>9.09</b> | <b>14.85</b> |
| <b>行政區域</b>         |               |              |                     |               |             |              |
| 山地鄉(區)              | 13.57         | 8.15         | 6.23                | 21.57         | 10.12       | 17.19        |
| 平地原住民族鄉<br>(鎮、市、區)  | 10.16         | 8.60         | 4.33                | 19.77         | 10.16       | 23.27        |
| 非原住民族鄉<br>(鎮、市、區)   | 1.38          | 9.50         | 12.75               | 22.52         | 7.86        | 8.55         |
| 新北市                 | 0.28          | 5.11         | 11.93               | 25.00         | 9.09        | 5.97         |
| 臺北市                 | -             | 1.79         | 2.68                | 21.43         | 8.04        | 10.71        |
| 桃園市                 | 0.54          | 11.37        | 18.41               | 17.69         | 10.47       | 7.04         |
| 臺中市                 | 0.47          | 6.98         | 6.51                | 43.26         | 4.65        | 6.51         |
| 臺南市                 | -             | 14.29        | 12.09               | 17.58         | 2.20        | 16.48        |
| 高雄市                 | 1.16          | 8.14         | 15.12               | 22.67         | 6.40        | 14.53        |
| 其他非原住民族鄉<br>(鎮、市、區) | 4.14          | 13.91        | 11.87               | 16.70         | 7.00        | 9.03         |
| <b>統計區域</b>         |               |              |                     |               |             |              |
| 北部地區                | 5.71          | 10.77        | 12.32               | 20.22         | 6.78        | 16.80        |
| 中部地區                | 20.92         | 7.24         | 7.45                | 23.76         | 6.27        | 8.39         |
| 南部地區                | 9.32          | 13.41        | 5.76                | 17.75         | 10.36       | 17.45        |
| 東部地區                | 9.68          | 8.63         | 4.79                | 19.59         | 10.40       | 21.38        |
| 新北市                 | 0.61          | 5.04         | 11.53               | 25.51         | 9.68        | 6.19         |
| 臺北市                 | -             | 1.79         | 2.68                | 21.43         | 8.04        | 10.71        |
| 桃園市                 | 1.27          | 11.21        | 17.37               | 18.17         | 10.27       | 8.79         |
| 臺中市                 | 2.87          | 6.47         | 6.89                | 39.21         | 5.68        | 7.30         |
| 臺南市                 | -             | 14.29        | 12.09               | 17.58         | 2.20        | 16.48        |
| 高雄市                 | 3.94          | 6.59         | 12.50               | 22.37         | 8.72        | 14.85        |

註1：\*表示卡方檢定 $p < 0.05$ ，即在95%信心水準下，基本資料與題目問項有顯著關係；

\*\*表示卡方檢定 $p < 0.01$ ，即在99%信心水準下，基本資料與題目問項有顯著關係。

註2：a表示該變相的祖間期望值小於5的比例超過25%，數值僅供參考。

表42 原住民族經濟戶長有沒有消費性貸款

單位：%、人

| 項目別       | 樣本數   | 總計     | 有     | 向哪些單位借消費性貸款(可複選) |       |       |       | 沒有     |
|-----------|-------|--------|-------|------------------|-------|-------|-------|--------|
|           |       |        |       | 銀行               | 信用合作社 | 儲蓄互助社 | 其他    |        |
| 總計(含金馬地區) | 4,393 | 100.00 | 24.24 | 93.01            | 1.55  | 3.02  | 4.05  | 75.76  |
| 總計        | 4,377 | 100.00 | 24.19 | 93.01            | 1.52  | 3.03  | 4.04  | 75.81  |
| 性別        | **    |        |       |                  |       |       |       |        |
| 男         | 2,430 | 100.00 | 28.01 | 94.05            | 1.32  | 2.30  | 3.86  | 71.99  |
| 女         | 1,947 | 100.00 | 19.43 | 91.14            | 1.89  | 4.35  | 4.36  | 80.57  |
| 年齡        | **    |        |       |                  |       |       |       |        |
| 20-24歲    | 59    | 100.00 | 44.12 | 95.84            | 4.16  | -     | -     | 55.88  |
| 25-29歲    | 136   | 100.00 | 39.57 | 95.95            | 1.96  | -     | 2.09  | 60.43  |
| 30-34歲    | 266   | 100.00 | 48.26 | 94.15            | -     | 0.81  | 5.04  | 51.74  |
| 35-39歲    | 390   | 100.00 | 37.17 | 96.76            | 0.78  | 1.61  | 2.90  | 62.83  |
| 40-44歲    | 424   | 100.00 | 38.28 | 95.96            | 0.69  | 2.73  | 2.82  | 61.72  |
| 45-49歲    | 477   | 100.00 | 29.45 | 95.56            | 0.66  | 4.65  | 2.15  | 70.55  |
| 50-54歲    | 541   | 100.00 | 26.83 | 90.92            | 3.10  | 3.38  | 4.74  | 73.17  |
| 55-59歲    | 511   | 100.00 | 24.23 | 94.35            | 0.55  | 4.05  | 1.75  | 75.77  |
| 60-64歲    | 515   | 100.00 | 13.83 | 79.99            | 4.24  | 3.20  | 12.57 | 86.17  |
| 65-69歲    | 462   | 100.00 | 8.45  | 93.31            | 3.82  | 2.86  | 2.86  | 91.55  |
| 70歲以上     | 596   | 100.00 | 3.99  | 63.38            | 4.73  | 18.73 | 17.89 | 96.01  |
| 教育程度      | **    |        |       |                  |       |       |       |        |
| 小學及以下     | 1,179 | 100.00 | 7.79  | 84.83            | 2.04  | 6.17  | 8.19  | 92.21  |
| 國(初)中     | 920   | 100.00 | 23.82 | 93.20            | 0.42  | 2.51  | 4.29  | 76.18  |
| 高中(職)     | 1,486 | 100.00 | 31.53 | 94.25            | 1.71  | 1.80  | 4.31  | 68.47  |
| 專科        | 255   | 100.00 | 37.81 | 94.59            | 1.16  | 6.50  | 1.27  | 62.19  |
| 大學及以上     | 537   | 100.00 | 34.05 | 92.89            | 2.30  | 3.41  | 2.43  | 65.95  |
| 族別        |       |        |       |                  |       |       |       |        |
| 阿美族       | 1,682 | 100.00 | 21.90 | 94.83            | 1.80  | 1.75  | 2.53  | 78.10  |
| 泰雅族       | 644   | 100.00 | 26.68 | 94.15            | 2.54  | 2.25  | 1.05  |        |
| 排灣族       | 816   | 100.00 | 27.03 | 93.55            | 0.98  | 1.45  | 5.45  | 72.97  |
| 魯凱族       | 114   | 100.00 | 20.34 | 90.70            | -     | 9.30  | -     | 79.66  |
| 布農族       | 476   | 100.00 | 25.82 | 87.45            | -     | 5.52  | 12.31 | 74.18  |
| 賽夏族       | 50    | 100.00 | 23.48 | 92.18            | 7.82  | -     | -     | 76.52  |
| 雅美族(達悟)   | 35    | 100.00 | 17.97 | 100.00           | 14.79 | -     | -     | 82.03  |
| 卑南族       | 146   | 100.00 | 17.39 | 86.73            | 4.42  | -     | 8.85  | 82.61  |
| 鄒族        | 33    | 100.00 | 24.69 | 46.99            | -     | 76.35 | -     | 75.31  |
| 邵族        | 5     | 100.00 | 19.45 | 100.00           | -     | -     | -     | 80.55  |
| 噶瑪蘭族      | 16    | 100.00 | 12.62 | 100.00           | -     | -     | -     | 87.38  |
| 太魯閣族      | 242   | 100.00 | 29.00 | 93.61            | -     | 4.78  | 3.20  | 71.00  |
| 撒奇萊雅族     | 9     | 100.00 | 32.36 | 100.00           | -     | -     | -     | 67.64  |
| 賽德克族      | 104   | 100.00 | 22.80 | 100.00           | -     | -     | -     | 77.20  |
| 拉阿魯哇族     | 2     | 100.00 | 33.33 | 100.00           | -     | -     | -     | 66.67  |
| 卡那卡那富族    | 2     | 100.00 | -     | -                | -     | -     | -     | 100.00 |

註1：\*表示卡方檢定 $p < 0.05$ ，即在95%信心水準下，基本資料與題目問項有顯著關係；

\*\*表示卡方檢定 $p < 0.01$ ，即在99%信心水準下，基本資料與題目問項有顯著關係。

註2：a表示該變相的祖間期望值小於5的比例超過25%，數值僅供參考。

註3：向哪些單位借消費性貸款以有消費性貸款原住民族經濟戶長為分母計算百分比。

表42-1 原住民族經濟戶長有沒有消費性貸款

單位：%、人

| 項目別                 | 樣本數   | 總計     | 有     | 向哪些單位借消費性貸款(可複選) |       |       |      | 沒有    |
|---------------------|-------|--------|-------|------------------|-------|-------|------|-------|
|                     |       |        |       | 銀行               | 信用合作社 | 儲蓄互助社 | 其他   |       |
| 總計(含金馬地區)           | 4,393 | 100.00 | 24.24 | 93.01            | 1.55  | 3.02  | 4.05 | 75.76 |
| 總計                  | 4,377 | 100.00 | 24.19 | 93.01            | 1.52  | 3.03  | 4.04 | 75.81 |
| 行政區域                | **    |        |       |                  |       |       |      |       |
| 山地鄉(區)              | 1,181 | 100.00 | 23.87 | 86.45            | 1.47  | 7.86  | 7.50 | 76.13 |
| 平地原住民族鄉<br>(鎮、市、區)  | 1,180 | 100.00 | 19.11 | 89.70            | 3.96  | 3.95  | 5.36 | 80.89 |
| 非原住民族鄉<br>(鎮、市、區)   | 2,016 | 100.00 | 27.36 | 97.71            | 0.56  | 0.19  | 1.73 | 72.64 |
| 新北市                 | 383   | 100.00 | 20.06 | 97.18            | 1.41  | -     | 1.41 | 79.94 |
| 臺北市                 | 114   | 100.00 | 21.43 | 100.00           | -     | -     | -    | 78.57 |
| 桃園市                 | 512   | 100.00 | 28.98 | 98.77            | 0.62  | -     | 0.62 | 71.02 |
| 臺中市                 | 232   | 100.00 | 31.65 | 95.65            | 1.45  | 1.45  | 2.90 | 68.35 |
| 臺南市                 | 66    | 100.00 | 29.03 | 96.30            | -     | -     | 3.70 | 70.97 |
| 高雄市                 | 209   | 100.00 | 28.41 | 94.00            | -     | -     | 6.00 | 71.59 |
| 其他非原住民族鄉<br>(鎮、市、區) | 501   | 100.00 | 30.00 | 99.23            | -     | -     | 0.77 | 70.00 |
| 統計區域                | **    |        |       |                  |       |       |      |       |
| 北部地區                | 398   | 100.00 | 23.91 | 95.93            | -     | 4.07  | -    | 76.09 |
| 中部地區                | 336   | 100.00 | 25.28 | 94.23            | -     | 4.33  | 4.33 | 74.72 |
| 南部地區                | 487   | 100.00 | 28.68 | 90.10            | 0.74  | 6.73  | 3.06 | 71.32 |
| 東部地區                | 1,464 | 100.00 | 20.94 | 88.12            | 3.21  | 4.60  | 8.18 | 79.06 |
| 新北市                 | 403   | 100.00 | 19.21 | 96.33            | 2.28  | -     | 1.40 | 80.79 |
| 臺北市                 | 114   | 100.00 | 21.43 | 100.00           | -     | -     | -    | 78.57 |
| 桃園市                 | 573   | 100.00 | 27.84 | 97.45            | 1.51  | -     | 1.04 | 72.16 |
| 臺中市                 | 267   | 100.00 | 32.01 | 96.26            | 1.25  | 1.25  | 2.49 | 67.99 |
| 臺南市                 | 66    | 100.00 | 29.03 | 96.30            | -     | -     | 3.70 | 70.97 |
| 高雄市                 | 268   | 100.00 | 24.82 | 93.74            | -     | -     | 6.26 | 75.18 |

註1：\*表示卡方檢定 $p < 0.05$ ，即在95%信心水準下，基本資料與題目問項有顯著關係；

\*\*表示卡方檢定 $p < 0.01$ ，即在99%信心水準下，基本資料與題目問項有顯著關係。

註2：a表示該變相的祖間期望值小於5的比例超過25%，數值僅供參考。

註3：向哪些單位借消費性貸款以有消費性貸款原住民族經濟戶長為分母計算百分比。

表43 有消費性貸款的原住民族經濟戶長消費性貸款總額

單位：人、%、元

| 項目別              | 樣本數          | 總計            | 未滿<br>5萬元   | 5萬元~<br>未滿10<br>萬元 | 10萬元<br>~<br>未滿15<br>萬元 | 15萬元<br>~<br>未滿20<br>萬元 | 20萬元<br>~<br>未滿25<br>萬元 | 25萬元<br>~<br>未滿30<br>萬元 | 30萬元<br>~<br>未滿35<br>萬元 | 35萬元<br>~<br>未滿40<br>萬元 |
|------------------|--------------|---------------|-------------|--------------------|-------------------------|-------------------------|-------------------------|-------------------------|-------------------------|-------------------------|
| <b>總計(含金馬地區)</b> | <b>1,065</b> | <b>100.00</b> | <b>7.03</b> | <b>8.23</b>        | <b>4.52</b>             | <b>3.07</b>             | <b>6.18</b>             | <b>4.71</b>             | <b>7.66</b>             | <b>5.54</b>             |
| <b>總計</b>        | <b>1,059</b> | <b>100.00</b> | <b>7.06</b> | <b>8.26</b>        | <b>4.52</b>             | <b>3.05</b>             | <b>6.12</b>             | <b>4.70</b>             | <b>7.70</b>             | <b>5.57</b>             |
| <b>性別</b>        |              |               |             |                    |                         |                         |                         |                         |                         |                         |
| 男                | 681          | 100.00        | 7.34        | 6.65               | 3.60                    | 2.79                    | 5.92                    | 4.39                    | 7.79                    | 5.15                    |
| 女                | 378          | 100.00        | 6.56        | 11.16              | 6.18                    | 3.53                    | 6.48                    | 5.27                    | 7.55                    | 6.34                    |
| <b>年齡</b>        |              |               |             |                    |                         |                         |                         |                         |                         |                         |
| 20-24歲           | 26           | 100.00        | 20.18       | 14.41              | 9.01                    | 4.61                    | 6.82                    | -                       | 8.05                    | 8.63                    |
| 25-29歲           | 54           | 100.00        | 5.88        | 13.64              | 2.09                    | 1.71                    | 2.01                    | 4.02                    | 5.65                    | 5.98                    |
| 30-34歲           | 128          | 100.00        | 9.77        | 10.11              | 3.65                    | 5.08                    | 10.15                   | 6.11                    | 6.50                    | 7.54                    |
| 35-39歲           | 145          | 100.00        | 4.99        | 8.62               | 2.20                    | 5.35                    | 8.56                    | 3.65                    | 9.83                    | 4.56                    |
| 40-44歲           | 162          | 100.00        | 5.40        | 7.21               | 6.42                    | 0.64                    | 5.25                    | 3.91                    | 8.32                    | 3.94                    |
| 45-49歲           | 141          | 100.00        | 6.65        | 5.24               | 3.33                    | 2.12                    | 8.70                    | 4.46                    | 5.83                    | 5.35                    |
| 50-54歲           | 145          | 100.00        | 4.88        | 9.92               | 5.59                    | 4.41                    | 4.53                    | 2.33                    | 8.22                    | 6.52                    |
| 55-59歲           | 124          | 100.00        | 9.44        | 8.76               | 5.61                    | 2.58                    | 1.65                    | 7.87                    | 5.11                    | 4.96                    |
| 60-64歲           | 71           | 100.00        | 6.02        | 4.52               | 5.79                    | 2.95                    | 3.74                    | 6.04                    | 8.34                    | 8.11                    |
| 65-69歲           | 39           | 100.00        | 5.58        | 5.66               | 5.74                    | -                       | 2.77                    | 8.57                    | 15.33                   | -                       |
| 70歲以上            | 24           | 100.00        | 13.66       | 5.15               | -                       | 0.82                    | 14.31                   | 4.70                    | 8.27                    | 8.32                    |
| <b>教育程度</b>      |              |               |             |                    |                         |                         |                         |                         |                         |                         |
| 小學及以下            | 92           | 100.00        | 8.80        | 9.54               | 8.12                    | 3.83                    | 6.37                    | 7.04                    | 6.40                    | 6.73                    |
| 國(初)中            | 219          | 100.00        | 7.70        | 6.00               | 5.33                    | 4.09                    | 5.42                    | 6.20                    | 12.65                   | 5.54                    |
| 高中(職)            | 469          | 100.00        | 6.58        | 9.09               | 3.79                    | 2.91                    | 8.02                    | 3.33                    | 6.22                    | 5.83                    |
| 專科               | 97           | 100.00        | 8.24        | 7.65               | 6.74                    | 2.05                    | 2.27                    | 4.57                    | 7.58                    | 6.37                    |
| 大學及以上            | 183          | 100.00        | 6.02        | 8.52               | 2.44                    | 2.30                    | 4.00                    | 5.32                    | 6.29                    | 3.94                    |
| <b>族別</b>        |              |               |             |                    |                         |                         |                         |                         |                         |                         |
| 阿美族              | 368          | 100.00        | 8.55        | 9.66               | 3.54                    | 2.35                    | 5.69                    | 5.71                    | 7.90                    | 5.60                    |
| 泰雅族              | 172          | 100.00        | 6.07        | 3.77               | 3.61                    | 5.11                    | 9.68                    | 2.29                    | 9.01                    | 8.28                    |
| 排灣族              | 221          | 100.00        | 6.99        | 7.17               | 4.64                    | 4.09                    | 4.06                    | -                       | 7.20                    | 4.93                    |
| 魯凱族              | 23           | 100.00        | 9.30        | 4.47               | 0.83                    | -                       | 2.62                    | -                       | 6.60                    | 4.97                    |
| 布農族              | 123          | 100.00        | 4.61        | 12.35              | 6.05                    | 2.15                    | 9.97                    | 6.41                    | 9.86                    | 3.78                    |
| 賽夏族              | 12           | 100.00        | 9.24        | -                  | 2.87                    | -                       | -                       | 2.87                    | -                       | 16.91                   |
| 雅美族(達悟)          | 6            | 100.00        | -           | 26.06              | -                       | -                       | -                       | -                       | -                       | -                       |
| 卑南族              | 25           | 100.00        | 8.27        | 8.03               | 3.74                    | 4.42                    | 5.58                    | 4.42                    | 1.29                    | -                       |
| 鄒族               | 8            | 100.00        | -           | 10.60              | 10.60                   | -                       | -                       | -                       | 10.60                   | -                       |
| 邵族               | 1            | 100.00        | -           | -                  | 100.00                  | -                       | -                       | -                       | -                       | -                       |
| 噶瑪蘭族             | 2            | 100.00        | -           | -                  | -                       | -                       | -                       | -                       | 46.54                   | -                       |
| 太魯閣族             | 70           | 100.00        | 6.23        | 7.90               | 9.23                    | 1.50                    | 3.11                    | 3.10                    | 5.89                    | 6.28                    |
| 撒奇萊雅族            | 3            | 100.00        | -           | -                  | -                       | 34.84                   | -                       | -                       | -                       | -                       |
| 賽德克族             | 24           | 100.00        | 8.69        | 14.05              | 4.42                    | -                       | 5.03                    | 15.27                   | 5.14                    | 4.69                    |
| 拉阿魯哇族            | 1            | 100.00        | -           | -                  | -                       | -                       | 100.00                  | -                       | -                       | -                       |
| 卡那卡那富族           | -            | -             | -           | -                  | -                       | -                       | -                       | -                       | -                       | -                       |

註：\*表示透過單因子變異數分析(One-way ANOVA)檢定，不同基本資料之平均金額有顯著差異。

表43 有消費性貸款的原住民族經濟戶長消費性貸款總額(續)

單位：人、%、元

| 項目別       | 40萬元~<br>未滿45<br>萬元 | 45萬元~<br>未滿50<br>萬元 | 50萬元~<br>未滿60<br>萬元 | 60萬元~<br>未滿70<br>萬元 | 70萬元~<br>未滿80<br>萬元 | 80萬元~<br>未滿90<br>萬元 | 90萬元~<br>未滿100<br>萬元 | 100萬元<br>及以上 | 平均<br>金額  |
|-----------|---------------------|---------------------|---------------------|---------------------|---------------------|---------------------|----------------------|--------------|-----------|
| 總計(含金馬地區) | 5.29                | 5.77                | 8.83                | 6.52                | 7.60                | 3.28                | 6.74                 | 9.01         | 562,479   |
| 總計        | 5.28                | 5.77                | 8.88                | 6.40                | 7.64                | 3.30                | 6.69                 | 9.03         | 562,569   |
| 性別        |                     |                     |                     |                     |                     |                     |                      |              |           |
| 男         | 5.35                | 6.51                | 9.68                | 7.24                | 7.88                | 3.89                | 6.68                 | 9.14         | 582,672   |
| 女         | 5.16                | 4.45                | 7.45                | 4.89                | 7.21                | 2.24                | 6.71                 | 8.84         | 526,411   |
| 年齡        |                     |                     |                     |                     |                     |                     |                      |              |           |
| 20-24歲    | 8.55                | -                   | 7.35                | -                   | 8.11                | -                   | -                    | 4.30         | 293,872   |
| 25-29歲    | 8.25                | 5.96                | 9.85                | 5.11                | 7.63                | 5.67                | 7.38                 | 9.17         | 644,744   |
| 30-34歲    | 4.27                | 5.76                | 8.98                | 2.52                | 5.62                | 4.38                | 2.34                 | 7.24         | 432,520   |
| 35-39歲    | 6.68                | 8.35                | 2.66                | 4.50                | 8.32                | 2.30                | 6.91                 | 12.52        | 582,954   |
| 40-44歲    | 4.75                | 5.54                | 14.68               | 7.29                | 6.84                | 3.52                | 6.23                 | 10.09        | 587,557   |
| 45-49歲    | 3.18                | 7.30                | 8.98                | 7.23                | 11.97               | 3.84                | 7.80                 | 8.02         | 640,505   |
| 50-54歲    | 5.38                | 6.02                | 5.89                | 6.71                | 6.40                | 2.12                | 10.15                | 10.94        | 585,942   |
| 55-59歲    | 4.92                | 6.35                | 8.74                | 9.82                | 5.19                | 3.13                | 8.20                 | 7.66         | 574,358   |
| 60-64歲    | 5.68                | 2.59                | 15.22               | 3.04                | 7.43                | 3.81                | 9.48                 | 7.25         | 550,268   |
| 65-69歲    | 4.61                | 1.91                | 10.03               | 18.12               | 11.27               | -                   | 2.97                 | 7.44         | 512,863   |
| 70歲以上     | 9.29                | -                   | 3.90                | 9.16                | 8.85                | 9.16                | -                    | 4.42         | 531,390   |
| 教育程度      |                     |                     |                     |                     |                     |                     |                      |              |           |
| 小學及以下     | 4.68                | 0.81                | 7.61                | 9.86                | 4.65                | 3.58                | 4.89                 | 7.10         | 529,738   |
| 國(初)中     | 4.60                | 5.84                | 10.25               | 5.19                | 7.45                | 2.01                | 5.00                 | 6.71         | 469,587   |
| 高中(職)     | 6.78                | 5.20                | 7.63                | 6.85                | 8.22                | 3.32                | 7.03                 | 9.19         | 578,457   |
| 專科        | 1.90                | 6.24                | 7.39                | 6.85                | 10.98               | 3.42                | 7.05                 | 10.71        | 633,881   |
| 大學及以上     | 4.36                | 9.40                | 11.88               | 4.73                | 6.14                | 4.60                | 8.57                 | 11.49        | 612,111   |
| 族別        |                     |                     |                     |                     |                     |                     |                      |              |           |
| 阿美族       | 3.40                | 6.92                | 6.69                | 5.41                | 8.15                | 3.87                | 5.48                 | 11.09        | 593,973   |
| 泰雅族       | 5.97                | 5.78                | 9.81                | 6.32                | 5.30                | 0.63                | 10.76                | 7.62         | 552,339   |
| 排灣族       | 6.02                | 3.97                | 13.13               | 6.92                | 10.43               | 4.01                | 6.87                 | 5.16         | 500,158   |
| 魯凱族       | 9.44                | 11.74               | 22.41               | 9.67                | 4.52                | -                   | 4.97                 | 8.45         | 602,321   |
| 布農族       | 5.09                | 4.17                | 6.35                | 7.16                | 5.22                | 2.76                | 6.36                 | 7.69         | 517,869   |
| 賽夏族       | 7.82                | 7.82                | 34.62               | 9.24                | -                   | -                   | 5.75                 | 2.87         | 527,297   |
| 雅美族(達悟)   | -                   | 14.79               | -                   | -                   | 14.79               | -                   | 14.79                | 29.57        | 1,376,283 |
| 卑南族       | -                   | -                   | 4.42                | 13.10               | 15.75               | 4.42                | 8.85                 | 17.70        | 774,802   |
| 鄒族        | 13.05               | 10.60               | -                   | 10.60               | 10.60               | 10.60               | -                    | 12.74        | 788,700   |
| 邵族        | -                   | -                   | -                   | -                   | -                   | -                   | -                    | -            | 125,000   |
| 噶瑪蘭族      | -                   | -                   | -                   | -                   | -                   | 53.46               | -                    | -            | 605,655   |
| 太魯閣族      | 11.71               | 2.81                | 3.19                | 4.50                | 7.88                | 6.19                | 4.57                 | 15.91        | 601,508   |
| 撒奇萊雅族     | -                   | -                   | 30.33               | 34.84               | -                   | -                   | -                    | -            | 454,202   |
| 賽德克族      | 5.14                | 18.57               | 9.56                | 5.14                | -                   | -                   | 4.28                 | -            | 342,645   |
| 拉阿魯哇族     | -                   | -                   | -                   | -                   | -                   | -                   | -                    | -            | 225,000   |
| 卡那卡那富族    | -                   | -                   | -                   | -                   | -                   | -                   | -                    | -            | -         |

註：\*表示透過單因子變異數分析(One-way ANOVA)檢定，不同基本資料之平均金額有顯著差異。



表43-1 有消費性貸款的原住民族經濟戶長消費性貸款總額

單位：人、%、元

| 項目別                 | 樣本數   | 總計     | 未滿<br>5萬元 | 5萬元~<br>未滿10<br>萬元 | 10萬元<br>~<br>未滿15<br>萬元 | 15萬元<br>~<br>未滿20<br>萬元 | 20萬元<br>~<br>未滿25<br>萬元 | 25萬元<br>~<br>未滿30<br>萬元 | 30萬元<br>~<br>未滿35<br>萬元 | 35萬元<br>~<br>未滿40<br>萬元 |
|---------------------|-------|--------|-----------|--------------------|-------------------------|-------------------------|-------------------------|-------------------------|-------------------------|-------------------------|
| 總計(含金馬地區)           | 1,065 | 100.00 | 7.03      | 8.23               | 4.52                    | 3.07                    | 6.18                    | 4.71                    | 7.66                    | 5.54                    |
| 總計                  | 1,059 | 100.00 | 7.06      | 8.26               | 4.52                    | 3.05                    | 6.12                    | 4.70                    | 7.70                    | 5.57                    |
| 行政區域                | *     |        |           |                    |                         |                         |                         |                         |                         |                         |
| 山地鄉(區)              | 282   | 100.00 | 3.78      | 8.49               | 4.53                    | 3.83                    | 7.25                    | 5.73                    | 9.30                    | 6.28                    |
| 平地原住民族鄉<br>(鎮、市、區)  | 225   | 100.00 | 10.40     | 4.94               | 4.17                    | 3.53                    | 3.75                    | 5.28                    | 4.41                    | 5.38                    |
| 非原住民族鄉<br>(鎮、市、區)   | 552   | 100.00 | 7.37      | 9.51               | 4.66                    | 2.45                    | 6.51                    | 3.94                    | 8.23                    | 5.29                    |
| 新北市                 | 77    | 100.00 | 7.04      | 14.08              | 5.63                    | -                       | 5.63                    | 2.82                    | 12.68                   | 2.82                    |
| 臺北市                 | 24    | 100.00 | 8.33      | 4.17               | 4.17                    | 4.17                    | -                       | 4.17                    | 4.17                    | 4.17                    |
| 桃園市                 | 148   | 100.00 | 6.79      | 8.64               | 3.70                    | 1.23                    | 6.17                    | 4.32                    | 11.11                   | 6.17                    |
| 臺中市                 | 73    | 100.00 | 4.35      | 7.25               | 7.25                    | 2.90                    | 7.25                    | 1.45                    | 8.70                    | 10.14                   |
| 臺南市                 | 19    | 100.00 | 14.81     | 14.81              | 7.41                    | 3.70                    | 11.11                   | -                       | 7.41                    | -                       |
| 高雄市                 | 59    | 100.00 | 16.00     | 18.00              | 8.00                    | 2.00                    | 10.00                   | 4.00                    | 2.00                    | -                       |
| 其他非原住民族鄉<br>(鎮、市、區) | 150   | 100.00 | 5.09      | 5.97               | 2.25                    | 4.44                    | 6.04                    | 5.80                    | 6.11                    | 6.25                    |
| 統計區域                | *     |        |           |                    |                         |                         |                         |                         |                         |                         |
| 北部地區                | 95    | 100.00 | 4.70      | 2.27               | 1.54                    | 5.89                    | 10.66                   | 9.08                    | 10.85                   | 9.24                    |
| 中部地區                | 85    | 100.00 | 3.81      | 11.29              | 8.55                    | 6.20                    | 13.92                   | 4.72                    | 5.61                    | 4.11                    |
| 南部地區                | 140   | 100.00 | 6.12      | 7.49               | 3.03                    | 3.14                    | 2.66                    | 3.56                    | 7.80                    | 4.89                    |
| 東部地區                | 307   | 100.00 | 8.31      | 6.92               | 3.86                    | 3.08                    | 3.60                    | 5.67                    | 5.42                    | 6.56                    |
| 新北市                 | 77    | 100.00 | 6.98      | 13.96              | 5.58                    | -                       | 5.58                    | 3.67                    | 12.56                   | 2.79                    |
| 臺北市                 | 24    | 100.00 | 8.33      | 4.17               | 4.17                    | 4.17                    | -                       | 4.17                    | 4.17                    | 4.17                    |
| 桃園市                 | 159   | 100.00 | 6.31      | 8.04               | 3.91                    | 1.62                    | 5.74                    | 4.02                    | 11.27                   | 5.74                    |
| 臺中市                 | 85    | 100.00 | 3.74      | 6.23               | 6.23                    | 2.49                    | 6.23                    | 2.52                    | 7.48                    | 8.73                    |
| 臺南市                 | 19    | 100.00 | 14.81     | 14.81              | 7.41                    | 3.70                    | 11.11                   | -                       | 7.41                    | -                       |
| 高雄市                 | 67    | 100.00 | 14.25     | 16.94              | 7.12                    | 1.78                    | 10.73                   | 3.56                    | 3.61                    | -                       |

註：\*表示透過單因子變異數分析(One-way ANOVA)檢定，不同基本資料之平均金額有顯著差異。

表43-1 有消費性貸款的原住民族經濟戶長消費性貸款總額(續)

單位：人、%、元

| 項目別                 | 40萬元~<br>未滿45<br>萬元 | 45萬元~<br>未滿50<br>萬元 | 50萬元~<br>未滿60<br>萬元 | 60萬元~<br>未滿70<br>萬元 | 70萬元~<br>未滿80<br>萬元 | 80萬元~<br>未滿90<br>萬元 | 90萬元~<br>未滿100<br>萬元 | 100萬元<br>及以上 | 平均<br>金額 |
|---------------------|---------------------|---------------------|---------------------|---------------------|---------------------|---------------------|----------------------|--------------|----------|
| 總計(含金馬地區)           | 5.29                | 5.77                | 8.83                | 6.52                | 7.60                | 3.28                | 6.74                 | 9.01         | 562,479  |
| 總計                  | 5.28                | 5.77                | 8.88                | 6.40                | 7.64                | 3.30                | 6.69                 | 9.03         | 562,569  |
| 行政區域                | *                   |                     |                     |                     |                     |                     |                      |              |          |
| 山地鄉(區)              | 5.43                | 4.49                | 10.01               | 6.40                | 5.26                | 4.49                | 6.25                 | 8.49         | 545,709  |
| 平地原住民族鄉<br>(鎮、市、區)  | 4.76                | 4.44                | 7.27                | 8.67                | 10.31               | 5.26                | 6.45                 | 10.97        | 643,728  |
| 非原住民族鄉<br>(鎮、市、區)   | 5.42                | 6.97                | 8.97                | 5.48                | 7.77                | 1.89                | 7.01                 | 8.51         | 538,005  |
| 新北市                 | 1.41                | 12.68               | 4.23                | 8.45                | 8.45                | -                   | 4.23                 | 9.86         | 501,408  |
| 臺北市                 | -                   | -                   | 4.17                | 4.17                | 4.17                | -                   | 29.17                | 25.00        | 929,167  |
| 桃園市                 | 6.17                | 8.64                | 11.11               | 3.09                | 8.64                | 2.47                | 5.56                 | 6.17         | 485,556  |
| 臺中市                 | 8.70                | 4.35                | 10.14               | 4.35                | 5.80                | -                   | 7.25                 | 10.14        | 613,406  |
| 臺南市                 | 11.11               | 3.70                | 11.11               | -                   | 7.41                | -                   | -                    | 7.41         | 538,889  |
| 高雄市                 | -                   | -                   | 14.00               | 4.00                | 4.00                | 6.00                | 4.00                 | 8.00         | 427,000  |
| 其他非原住民族鄉<br>(鎮、市、區) | 7.44                | 8.00                | 7.22                | 8.37                | 9.65                | 2.14                | 8.24                 | 7.00         | 551,634  |
| 統計區域                | *                   |                     |                     |                     |                     |                     |                      |              |          |
| 北部地區                | 2.26                | 7.83                | 7.32                | 8.43                | 4.70                | -                   | 5.99                 | 9.25         | 543,839  |
| 中部地區                | 4.15                | 5.77                | 6.39                | 7.04                | 4.55                | 2.71                | 4.33                 | 6.85         | 449,766  |
| 南部地區                | 7.94                | 5.26                | 10.68               | 7.23                | 11.56               | 5.51                | 8.67                 | 4.46         | 538,470  |
| 東部地區                | 5.22                | 3.76                | 7.83                | 7.35                | 9.15                | 5.43                | 5.57                 | 12.26        | 647,608  |
| 新北市                 | 1.40                | 12.56               | 4.19                | 8.38                | 8.38                | -                   | 4.19                 | 9.77         | 499,410  |
| 臺北市                 | -                   | -                   | 4.17                | 4.17                | 4.17                | -                   | 29.17                | 25.00        | 929,167  |
| 桃園市                 | 7.14                | 9.44                | 10.80               | 3.34                | 8.04                | 2.30                | 6.10                 | 6.21         | 492,410  |
| 臺中市                 | 10.02               | 3.74                | 11.27               | 6.28                | 4.99                | 1.27                | 10.04                | 8.73         | 619,470  |
| 臺南市                 | 11.11               | 3.70                | 11.11               | -                   | 7.41                | -                   | -                    | 7.41         | 538,889  |
| 高雄市                 | -                   | 1.83                | 14.29               | 4.48                | 3.56                | 5.34                | 5.39                 | 7.12         | 432,948  |

註：\*表示透過單因子變異數分析(One-way ANOVA)檢定，不同基本資料之平均金額有顯著差異。

表44 有消費性貸款的原住民族經濟戶長每月繳交消費性貸款金額

單位：人、%、元

| 項目別       | 樣本數   | 總計     | 未滿<br>3,000元 | 3,000元<br>~未滿<br>5,000元 | 5,000元<br>~未滿<br>7,000元 | 7,000元<br>~未滿<br>10,000元 | 10,000元<br>~未滿<br>12,000元 | 12,000元<br>~未滿<br>15,000元 | 15,000元<br>~未滿<br>20,000元 |
|-----------|-------|--------|--------------|-------------------------|-------------------------|--------------------------|---------------------------|---------------------------|---------------------------|
| 總計(含金馬地區) | 1,065 | 100.00 | 6.31         | 10.99                   | 10.06                   | 18.76                    | 14.04                     | 12.98                     | 9.68                      |
| 總計        | 1,059 | 100.00 | 6.34         | 10.94                   | 10.09                   | 18.83                    | 14.06                     | 12.92                     | 9.71                      |
| 性別        |       |        |              |                         |                         |                          |                           |                           |                           |
| 男         | 681   | 100.00 | 6.03         | 8.20                    | 10.93                   | 18.14                    | 16.09                     | 13.68                     | 10.67                     |
| 女         | 378   | 100.00 | 6.89         | 15.88                   | 8.58                    | 20.07                    | 10.40                     | 11.56                     | 7.98                      |
| 年齡        |       |        |              |                         |                         |                          |                           |                           |                           |
| 20-24歲    | 26    | 100.00 | 12.87        | 20.56                   | 10.91                   | 36.36                    | 6.24                      | 4.30                      | 4.45                      |
| 25-29歲    | 54    | 100.00 | 15.45        | 15.75                   | 3.79                    | 15.99                    | 12.17                     | 4.84                      | 9.39                      |
| 30-34歲    | 128   | 100.00 | 6.87         | 16.65                   | 11.71                   | 15.93                    | 17.13                     | 11.27                     | 9.76                      |
| 35-39歲    | 145   | 100.00 | 2.32         | 14.09                   | 6.15                    | 19.57                    | 15.44                     | 15.42                     | 11.54                     |
| 40-44歲    | 162   | 100.00 | 3.04         | 9.18                    | 9.70                    | 21.48                    | 13.62                     | 12.42                     | 12.48                     |
| 45-49歲    | 141   | 100.00 | 8.08         | 7.86                    | 10.36                   | 17.38                    | 16.29                     | 15.67                     | 6.52                      |
| 50-54歲    | 145   | 100.00 | 2.99         | 9.76                    | 11.13                   | 12.59                    | 11.41                     | 16.09                     | 9.21                      |
| 55-59歲    | 124   | 100.00 | 8.85         | 11.08                   | 8.14                    | 20.55                    | 15.13                     | 11.30                     | 8.95                      |
| 60-64歲    | 71    | 100.00 | 7.14         | 5.93                    | 13.17                   | 27.26                    | 7.58                      | 11.89                     | 9.47                      |
| 65-69歲    | 39    | 100.00 | 5.65         | 2.77                    | 20.82                   | 14.67                    | 19.14                     | 12.58                     | 14.04                     |
| 70歲以上     | 24    | 100.00 | 18.39        | 4.70                    | 16.59                   | 18.34                    | 13.27                     | 14.31                     | 5.24                      |
| 教育程度      |       |        |              |                         |                         |                          |                           |                           |                           |
| 小學及以下     | 92    | 100.00 | 9.35         | 8.89                    | 16.41                   | 24.24                    | 11.70                     | 9.69                      | 3.64                      |
| 國(初)中     | 219   | 100.00 | 4.39         | 9.35                    | 11.40                   | 19.61                    | 16.71                     | 18.07                     | 9.56                      |
| 高中(職)     | 469   | 100.00 | 7.64         | 11.10                   | 9.77                    | 18.36                    | 12.41                     | 12.81                     | 10.62                     |
| 專科        | 97    | 100.00 | 4.47         | 11.26                   | 5.55                    | 16.52                    | 16.13                     | 14.15                     | 10.68                     |
| 大學及以上     | 183   | 100.00 | 4.81         | 13.29                   | 8.55                    | 17.59                    | 15.21                     | 8.02                      | 10.08                     |
| 族別        |       |        |              |                         |                         |                          |                           |                           |                           |
| 阿美族       | 368   | 100.00 | 4.39         | 13.46                   | 7.83                    | 17.68                    | 16.74                     | 12.48                     | 7.09                      |
| 泰雅族       | 172   | 100.00 | 7.29         | 8.22                    | 8.39                    | 19.38                    | 14.56                     | 13.49                     | 11.56                     |
| 排灣族       | 221   | 100.00 | 8.46         | 7.60                    | 15.67                   | 16.46                    | 10.88                     |                           | 13.57                     |
| 魯凱族       | 23    | 100.00 | 11.92        | 12.57                   | 8.45                    | 20.97                    | 5.23                      | 14.46                     | 8.14                      |
| 布農族       | 123   | 100.00 | 7.93         | 13.48                   | 7.59                    | 20.13                    | 14.59                     | 14.57                     | 9.08                      |
| 賽夏族       | 12    | 100.00 | -            | 9.24                    | 2.87                    | 51.71                    | 9.09                      | 12.11                     | 14.98                     |
| 雅美族(達悟)   | 6     | 100.00 | 14.79        | -                       | 26.06                   | 14.79                    | 14.79                     | -                         | -                         |
| 卑南族       | 25    | 100.00 | 4.67         | 3.60                    | 14.42                   | 26.19                    | 8.85                      | 12.15                     | 8.85                      |
| 鄒族        | 8     | 100.00 | 21.20        | -                       | 10.60                   | 13.05                    | 21.20                     | 23.35                     | 10.60                     |
| 邵族        | 1     | 100.00 | -            | -                       | 100.00                  | -                        | -                         | -                         | -                         |
| 噶瑪蘭族      | 2     | 100.00 | -            | 46.54                   | -                       | -                        | 53.46                     | -                         | -                         |
| 太魯閣族      | 70    | 100.00 | 4.78         | 12.16                   | 5.75                    | 23.07                    | 10.88                     | 18.77                     | 7.60                      |
| 撒奇萊雅族     | 3     | 100.00 | -            | -                       | 34.84                   | -                        | 30.33                     | 34.84                     | -                         |
| 賽德克族      | 24    | 100.00 | -            | 18.84                   | 18.66                   | 17.70                    | 14.71                     | -                         | 15.32                     |
| 拉阿魯哇族     | 1     | 100.00 | -            | -                       | 100.00                  | -                        | -                         | -                         | -                         |
| 卡那卡那富族    | -     | -      | -            | -                       | -                       | -                        | -                         | -                         | -                         |

註：\*表示透過單因子變異數分析(One-way ANOVA)檢定，不同基本資料之平均金額有顯著差異。

表44 有消費性貸款的原住民族經濟戶長每月繳交消費性貸款金額(續)

單位：人、%、元

| 項目別       | 20,000元<br>~未滿<br>25,000元 | 25,000元<br>~未滿<br>30,000元 | 30,000元<br>~未滿<br>40,000元 | 40,000元<br>~未滿<br>50,000元 | 50,000元<br>~未滿<br>60,000元 | 60,000元<br>~未滿<br>70,000元 | 70,000<br>元及以<br>上 | 沒有<br>繳納 | 平均<br>金額 |
|-----------|---------------------------|---------------------------|---------------------------|---------------------------|---------------------------|---------------------------|--------------------|----------|----------|
| 總計(含金馬地區) | 5.96                      | 2.96                      | 3.33                      | 1.44                      | 0.61                      | 0.31                      | 0.39               | 2.18     | 12,770   |
| 總計        | 5.99                      | 2.86                      | 3.35                      | 1.45                      | 0.61                      | 0.31                      | 0.39               | 2.16     | 12,768   |
| 性別        |                           |                           |                           |                           |                           |                           |                    |          |          |
| 男         | 6.55                      | 2.69                      | 2.83                      | 1.49                      | 0.63                      | 0.31                      | 0.26               | 1.51     | 12,909   |
| 女         | 4.98                      | 3.16                      | 4.29                      | 1.38                      | 0.58                      | 0.30                      | 0.63               | 3.33     | 12,516   |
| 年齡        |                           |                           |                           |                           |                           |                           |                    |          |          |
| 20-24歲    | 4.30                      | -                         | -                         | -                         | -                         | -                         | -                  | -        | 7,806    |
| 25-29歲    | 7.69                      | 7.83                      | 1.71                      | 2.09                      | -                         | 1.98                      | 1.32               | -        | 14,173   |
| 30-34歲    | 3.36                      | 3.31                      | 2.35                      | -                         | -                         | -                         | 0.83               | 0.83     | 12,007   |
| 35-39歲    | 7.32                      | 1.16                      | 2.01                      | 3.48                      | 1.49                      | -                         | -                  | -        | 13,564   |
| 40-44歲    | 7.14                      | 3.24                      | 1.88                      | 1.36                      | 1.31                      | -                         | -                  | 3.15     | 12,736   |
| 45-49歲    | 5.45                      | 2.34                      | 6.75                      | -                         | -                         | -                         | 0.75               | 2.56     | 12,870   |
| 50-54歲    | 7.38                      | 5.96                      | 3.55                      | 2.67                      | 0.73                      | 0.78                      | 0.91               | 4.84     | 14,633   |
| 55-59歲    | 5.21                      | 1.61                      | 5.25                      | 1.65                      | -                         | 0.86                      | -                  | 1.42     | 12,396   |
| 60-64歲    | 5.65                      | 1.30                      | 3.18                      | 1.48                      | 1.58                      | -                         | -                  | 4.37     | 11,863   |
| 65-69歲    | 7.27                      | -                         | -                         | -                         | -                         | -                         | -                  | 3.04     | 10,686   |
| 70歲以上     | -                         | -                         | 9.16                      | -                         | -                         | -                         | -                  | -        | 10,598   |
| 教育程度      |                           |                           |                           |                           |                           |                           |                    |          |          |
| 小學及以下     | 5.42                      | 1.17                      | 2.48                      | -                         | -                         | 1.16                      | -                  | 5.85     | 9,996    |
| 國(初)中     | 3.33                      | 1.50                      | 2.05                      | 1.01                      | -                         | -                         | 0.09               | 2.94     | 11,219   |
| 高中(職)     | 5.83                      | 3.39                      | 2.97                      | 1.91                      | 0.91                      | 0.23                      | 0.84               | 1.22     | 13,554   |
| 專科        | 9.29                      | 2.21                      | 3.14                      | 0.96                      | 1.16                      | 1.16                      | -                  | 3.31     | 13,514   |
| 大學及以上     | 8.14                      | 4.32                      | 6.45                      | 1.80                      | 0.58                      | -                         | -                  | 1.17     | 13,612   |
| 族別        |                           |                           |                           |                           |                           |                           |                    |          |          |
| 阿美族       | 7.45                      | 3.24                      | 5.19                      | 1.17                      | 0.59                      | 0.59                      | 0.48               | 1.61     | 13,614   |
| 泰雅族       | 5.26                      | 1.86                      | 2.05                      | 4.07                      | 0.63                      | -                         | 1.39               | 1.86     | 14,414   |
| 排灣族       | 5.75                      | 3.84                      | 3.33                      | -                         | 0.47                      | -                         | -                  | 2.27     | 11,750   |
| 魯凱族       | -                         | -                         | 9.81                      | 3.98                      | 4.47                      | -                         | -                  | -        | 14,632   |
| 布農族       | 3.57                      | 3.62                      | 1.01                      | 1.62                      | -                         | 0.87                      | -                  | 1.94     | 11,506   |
| 賽夏族       | -                         | -                         | -                         | -                         | -                         | -                         | -                  | -        | 10,239   |
| 雅美族(達悟)   | 14.79                     | -                         | 14.79                     | -                         | -                         | -                         | -                  | -        | 13,246   |
| 卑南族       | 4.42                      | 8.68                      | -                         | 4.42                      | -                         | -                         | -                  | 3.74     | 12,886   |
| 鄒族        | -                         | -                         | -                         | -                         | -                         | -                         | -                  | -        | 9,508    |
| 邵族        | -                         | -                         | -                         | -                         | -                         | -                         | -                  | -        | 6,000    |
| 噶瑪蘭族      | -                         | -                         | -                         | -                         | -                         | -                         | -                  | -        | 8,009    |
| 太魯閣族      | 7.74                      | -                         | 1.52                      | -                         | 1.59                      | -                         | -                  | 6.14     | 11,129   |
| 撒奇萊雅族     | -                         | -                         | -                         | -                         | -                         | -                         | -                  | -        | 10,281   |
| 賽德克族      | 10.29                     | -                         | -                         | -                         | -                         | -                         | -                  | 4.47     | 10,066   |
| 拉阿魯哇族     | -                         | -                         | -                         | -                         | -                         | -                         | -                  | -        | 6,000    |
| 卡那卡那富族    | -                         | -                         | -                         | -                         | -                         | -                         | -                  | -        | -        |

註：\*表示透過單因子變異數分析(One-way ANOVA)檢定，不同基本資料之平均金額有顯著差異。

表44-1 有消費性貸款的原住民族家庭每月繳交消費性貸款金額

單位：人、%、元

| 項目別                 | 樣本數   | 總計     | 未滿<br>3,000元 | 3,000元<br>~未滿<br>5,000元 | 5,000元<br>~未滿<br>7,000元 | 7,000元<br>~未滿<br>10,000元 | 10,000元<br>~未滿<br>12,000元 | 12,000元<br>~未滿<br>15,000元 | 15,000元<br>~未滿<br>20,000元 |
|---------------------|-------|--------|--------------|-------------------------|-------------------------|--------------------------|---------------------------|---------------------------|---------------------------|
| 總計(含金馬地區)           | 1,065 | 100.00 | 6.31         | 10.99                   | 10.06                   | 18.76                    | 14.04                     | 12.98                     | 9.68                      |
| 總計                  | 1,059 | 100.00 | 6.34         | 10.94                   | 10.09                   | 18.83                    | 14.06                     | 12.92                     | 9.71                      |
| 行政區域                | *     |        |              |                         |                         |                          |                           |                           |                           |
| 山地鄉(區)              | 282   | 100.00 | 7.36         | 8.05                    | 12.83                   | 18.59                    | 14.40                     | 13.17                     | 12.13                     |
| 平地原住民族鄉<br>(鎮、市、區)  | 225   | 100.00 | 3.54         | 8.91                    | 9.09                    | 19.55                    | 15.16                     | 14.75                     | 8.09                      |
| 非原住民族鄉<br>(鎮、市、區)   | 552   | 100.00 | 6.95         | 13.25                   | 9.10                    | 18.66                    | 13.43                     | 12.05                     | 9.13                      |
| 新北市                 | 77    | 100.00 | 4.23         | 16.90                   | 7.04                    | 25.35                    | 9.86                      | 14.08                     | 7.04                      |
| 臺北市                 | 24    | 100.00 | 8.33         | 8.33                    | -                       | 12.50                    | 12.50                     | 12.50                     | 8.33                      |
| 桃園市                 | 148   | 100.00 | 4.32         | 13.58                   | 6.79                    | 19.75                    | 17.90                     | 16.67                     | 6.17                      |
| 臺中市                 | 73    | 100.00 | 2.90         | 14.49                   | 11.59                   | 11.59                    | 10.14                     | 14.49                     | 11.59                     |
| 臺南市                 | 19    | 100.00 | 7.41         | 11.11                   | 29.63                   | 11.11                    | 3.70                      | 11.11                     | 14.81                     |
| 高雄市                 | 59    | 100.00 | 18.00        | 22.00                   | 4.00                    | 12.00                    | 14.00                     | 8.00                      | 12.00                     |
| 其他非原住民族鄉<br>(鎮、市、區) | 150   | 100.00 | 8.28         | 8.05                    | 12.09                   | 22.20                    | 13.63                     | 6.91                      | 10.19                     |
| 統計區域                | *     |        |              |                         |                         |                          |                           |                           |                           |
| 北部地區                | 95    | 100.00 | 9.41         | 6.02                    | 13.87                   | 20.71                    | 14.39                     | 9.55                      | 10.87                     |
| 中部地區                | 85    | 100.00 | 5.36         | 11.40                   | 10.18                   | 27.08                    | 13.67                     | 13.31                     | 10.68                     |
| 南部地區                | 140   | 100.00 | 9.26         | 6.80                    | 16.17                   | 15.97                    | 9.19                      | 9.80                      | 14.95                     |
| 東部地區                | 307   | 100.00 | 4.61         | 9.09                    | 9.26                    | 20.21                    | 15.86                     | 13.52                     | 7.31                      |
| 新北市                 | 77    | 100.00 | 4.19         | 16.75                   | 6.98                    | 25.13                    | 10.65                     | 13.96                     | 6.98                      |
| 臺北市                 | 24    | 100.00 | 8.33         | 8.33                    | -                       | 12.50                    | 12.50                     | 12.50                     | 8.33                      |
| 桃園市                 | 159   | 100.00 | 4.02         | 13.56                   | 6.78                    | 19.77                    | 18.05                     | 15.97                     | 7.14                      |
| 臺中市                 | 85    | 100.00 | 2.49         | 12.47                   | 9.97                    | 9.97                     | 13.81                     | 16.28                     | 12.51                     |
| 臺南市                 | 19    | 100.00 | 7.41         | 11.11                   | 29.63                   | 11.11                    | 3.70                      | 11.11                     | 14.81                     |
| 高雄市                 | 67    | 100.00 | 16.94        | 20.50                   | 5.39                    | 11.60                    | 14.29                     | 8.95                      | 11.60                     |

註：\*表示透過單因子變異數分析(One-way ANOVA)檢定，不同基本資料之平均金額有顯著差異。

表44-1 有消費性貸款的原住民族家庭每月繳交消費性貸款金額(續)

單位：人、%、元

| 項目別                 | 20,000元        | 25,000元        | 30,000元        | 40,000元        | 50,000元        | 60,000元        | 70,000元 | 沒有繳納 | 平均金額   |
|---------------------|----------------|----------------|----------------|----------------|----------------|----------------|---------|------|--------|
|                     | ~未滿<br>25,000元 | ~未滿<br>30,000元 | ~未滿<br>40,000元 | ~未滿<br>50,000元 | ~未滿<br>60,000元 | ~未滿<br>70,000元 | 元及以上    |      |        |
| 總計(含金馬地區)           | 5.96           | 2.96           | 3.33           | 1.44           | 0.61           | 0.31           | 0.39    | 2.18 | 12,770 |
| 總計                  | 5.99           | 2.86           | 3.35           | 1.45           | 0.61           | 0.31           | 0.39    | 2.16 | 12,768 |
| 行政區域 *              |                |                |                |                |                |                |         |      |        |
| 山地鄉(區)              | 6.81           | 0.54           | 2.31           | 0.92           | 1.52           | -              | -       | 1.38 | 12,077 |
| 平地原住民族鄉<br>(鎮、市、區)  | 6.37           | 5.26           | 3.36           | 1.96           | 0.97           | 0.50           | 1.05    | 1.43 | 14,627 |
| 非原住民族鄉<br>(鎮、市、區)   | 5.42           | 3.06           | 3.88           | 1.51           | -              | 0.39           | 0.32    | 2.85 | 12,362 |
| 新北市                 | 7.04           | 4.23           | 2.82           | 1.41           | -              | -              | -       | -    | 11,951 |
| 臺北市                 | 16.67          | 4.17           | -              | 8.33           | -              | -              | -       | 8.33 | 14,751 |
| 桃園市                 | 5.56           | 1.85           | 4.32           | 0.62           | -              | -              | -       | 2.47 | 11,633 |
| 臺中市                 | 4.35           | -              | 5.80           | 1.45           | -              | 2.90           | 1.45    | 7.25 | 15,610 |
| 臺南市                 | -              | -              | -              | -              | -              | -              | 3.70    | 7.41 | 11,501 |
| 高雄市                 | 4.00           | 2.00           | 2.00           | -              | -              | -              | -       | 2.00 | 9,350  |
| 其他非原住民族鄉<br>(鎮、市、區) | 4.40           | 5.77           | 4.93           | 2.15           | -              | -              | -       | 1.40 | 12,612 |
| 統計區域 *              |                |                |                |                |                |                |         |      |        |
| 北部地區                | 2.27           | 3.39           | 5.93           | 3.40           | -              | -              | 0.20    | -    | 13,008 |
| 中部地區                | 7.06           | -              | 1.27           | -              | -              | -              | -       | -    | 10,719 |
| 南部地區                | 6.12           | 3.89           | 4.12           | -              | 1.49           | -              | -       | 2.25 | 12,441 |
| 東部地區                | 7.05           | 4.17           | 2.94           | 2.05           | 1.07           | 0.37           | 0.71    | 1.78 | 13,887 |
| 新北市                 | 6.98           | 4.19           | 2.79           | 1.40           | -              | -              | -       | -    | 11,947 |
| 臺北市                 | 16.67          | 4.17           | -              | 8.33           | -              | -              | -       | 8.33 | 14,751 |
| 桃園市                 | 5.63           | 1.72           | 4.02           | 1.04           | -              | -              | -       | 2.30 | 11,787 |
| 臺中市                 | 5.01           | -              | 4.99           | 1.25           | 1.27           | 2.49           | 1.25    | 6.23 | 15,956 |
| 臺南市                 | -              | -              | -              | -              | -              | -              | 3.70    | 7.41 | 11,501 |
| 高雄市                 | 3.56           | 2.69           | 1.78           | -              | -              | -              | -       | 2.69 | 9,431  |

註：\*表示透過單因子變異數分析(One-way ANOVA)檢定，不同基本資料之平均金額有顯著差異。

表45 原住民族經濟戶長有沒有創業貸款

單位：%、人

| 項目別       | 樣本數   | 總計     | 有    | 向哪些單位借創業貸款 |        |       |        |    | 沒有     |
|-----------|-------|--------|------|------------|--------|-------|--------|----|--------|
|           |       |        |      | 政府單位       | 銀行     | 信用合作社 | 儲蓄互助社  | 其他 |        |
| 總計(含金馬地區) | 4,393 | 100.00 | 0.97 | 55.40      | 48.96  | -     | 4.52   | -  | 99.03  |
| 總計        | 4,377 | 100.00 | 0.97 | 55.40      | 48.96  | -     | 4.52   | -  | 99.03  |
| 性別        |       |        |      |            |        |       |        |    |        |
| 男         | 2,430 | 100.00 | 1.20 | 52.42      | 50.72  | -     | -      | -  | 98.80  |
| 女         | 1,947 | 100.00 | 0.69 | 61.88      | 45.13  | -     | 14.38  | -  | 99.31  |
| 年齡        |       |        |      |            |        |       |        |    |        |
| 20-24歲    | 59    | 100.00 | -    | -          | -      | -     | -      | -  | 100.00 |
| 25-29歲    | 136   | 100.00 | 0.24 | 100.00     | -      | -     | -      | -  | 99.76  |
| 30-34歲    | 266   | 100.00 | 1.74 | -          | 100.00 | -     | -      | -  | 98.26  |
| 35-39歲    | 390   | 100.00 | 2.07 | 76.36      | 36.82  | -     | -      | -  | 97.93  |
| 40-44歲    | 424   | 100.00 | 0.73 | -          | 100.00 | -     | -      | -  | 99.27  |
| 45-49歲    | 477   | 100.00 | 1.32 | 83.32      | 45.89  | -     | -      | -  | 98.68  |
| 50-54歲    | 541   | 100.00 | 0.98 | 59.16      | 40.84  | -     | -      | -  | 99.02  |
| 55-59歲    | 511   | 100.00 | 1.43 | 44.94      | 55.06  | -     | 11.95  | -  | 98.57  |
| 60-64歲    | 515   | 100.00 | 0.61 | 100.00     | -      | -     | -      | -  | 99.39  |
| 65-69歲    | 462   | 100.00 | 0.95 | 51.88      | 24.06  | -     | 24.06  | -  | 99.05  |
| 70歲以上     | 596   | 100.00 | -    | -          | -      | -     | -      | -  | 100.00 |
| 教育程度      |       |        |      |            |        |       |        |    |        |
| 小學及以下     | 1,179 | 100.00 | -    | -          | -      | -     | -      | -  | 100.00 |
| 國(初)中     | 920   | 100.00 | 0.74 | 21.36      | 63.17  | -     | 15.46  | -  | 99.26  |
| 高中(職)     | 1,486 | 100.00 | 1.28 | 65.51      | 49.78  | -     | 4.60   | -  | 98.72  |
| 專科        | 255   | 100.00 | 3.69 | 45.08      | 54.92  | -     | -      | -  | 96.31  |
| 大學及以上     | 537   | 100.00 | 1.37 | 73.99      | 26.01  | -     | -      | -  | 98.63  |
| 族別        |       |        |      |            |        |       |        |    |        |
| 阿美族       | 1,682 | 100.00 | 0.88 | 30.63      | 68.45  | -     | 7.11   | -  | 99.12  |
| 泰雅族       | 644   | 100.00 | 1.62 | 48.48      | 51.52  | -     | -      | -  | 98.38  |
| 排灣族       | 816   | 100.00 | 0.50 | 100.00     | -      | -     | -      | -  | 99.50  |
| 魯凱族       | 114   | 100.00 | 1.89 | 100.00     | -      | -     | -      | -  | 98.11  |
| 布農族       | 476   | 100.00 | 0.51 | 43.67      | 100.00 | -     | -      | -  | 99.49  |
| 賽夏族       | 50    | 100.00 | -    | -          | -      | -     | -      | -  | 100.00 |
| 雅美族(達悟)   | 35    | 100.00 | 5.31 | 100.00     | 50.00  | -     | -      | -  | 94.69  |
| 卑南族       | 146   | 100.00 | 2.65 | 70.98      | 29.02  | -     | -      | -  | 97.35  |
| 鄒族        | 33    | 100.00 | 2.62 | -          | 100.00 | -     | 100.00 | -  | 97.38  |
| 邵族        | 5     | 100.00 | -    | -          | -      | -     | -      | -  | 100.00 |
| 噶瑪蘭族      | 16    | 100.00 | -    | -          | -      | -     | -      | -  | 100.00 |
| 太魯閣族      | 242   | 100.00 | 0.88 | 100.00     | -      | -     | -      | -  | 99.12  |
| 撒奇萊雅族     | 9     | 100.00 | -    | -          | -      | -     | -      | -  | 100.00 |
| 賽德克族      | 104   | 100.00 | -    | -          | -      | -     | -      | -  | 100.00 |
| 拉阿魯哇族     | 2     | 100.00 | -    | -          | -      | -     | -      | -  | 100.00 |
| 卡那卡那富族    | 2     | 100.00 | -    | -          | -      | -     | -      | -  | 100.00 |

註1：\*表示卡方檢定 $p < 0.05$ ，即在95%信心水準下，基本資料與題目問項有顯著關係；

\*\*表示卡方檢定 $p < 0.01$ ，即在99%信心水準下，基本資料與題目問項有顯著關係。

註2：a表示該變相的祖間期望值小於5的比例超過25%，數值僅供參考。

註3：向哪些單位借創業貸款以有創業貸款原住民族經濟戶長為分母計算百分比。

表45-1 原住民族經濟戶長有沒有創業貸款

單位：%、人

| 項目別                 | 樣本數   | 總計     | 有    | 向哪些單位借創業貸款 |        |       |       |    | 沒有     |
|---------------------|-------|--------|------|------------|--------|-------|-------|----|--------|
|                     |       |        |      | 政府單位       | 銀行     | 信用合作社 | 儲蓄互助社 | 其他 |        |
| 總計(含金馬地區)           | 4,393 | 100.00 | 0.97 | 55.40      | 48.96  | -     | 4.52  | -  | 99.03  |
| 總計                  | 4,377 | 100.00 | 0.97 | 55.40      | 48.96  | -     | 4.52  | -  | 99.03  |
| 行政區域                |       |        |      |            |        |       |       |    |        |
| 山地鄉(區)              | 1,181 | 100.00 | 1.11 | 85.02      | 22.06  | -     | 6.69  | -  | 98.89  |
| 平地原住民族鄉<br>(鎮、市、區)  | 1,180 | 100.00 | 1.24 | 39.24      | 53.58  | -     | 7.18  | -  | 98.76  |
| 非原住民族鄉<br>(鎮、市、區)   | 2,016 | 100.00 | 0.74 | 45.25      | 68.06  | -     | -     | -  | 99.26  |
| 新北市                 | 383   | 100.00 | -    | -          | -      | -     | -     | -  | 100.00 |
| 臺北市                 | 114   | 100.00 | 0.89 | 100.00     | -      | -     | -     | -  | 99.11  |
| 桃園市                 | 512   | 100.00 | 0.72 | 75.00      | 50.00  | -     | -     | -  | 99.28  |
| 臺中市                 | 232   | 100.00 | 1.38 | 33.33      | 100.00 | -     | -     | -  | 98.62  |
| 臺南市                 | 66    | 100.00 | -    | -          | -      | -     | -     | -  | 100.00 |
| 高雄市                 | 209   | 100.00 | -    | -          | -      | -     | -     | -  | 100.00 |
| 其他非原住民族鄉<br>(鎮、市、區) | 501   | 100.00 | 1.40 | 27.14      | 72.86  | -     | -     | -  | 98.60  |
| 統計區域                |       |        |      |            |        |       |       |    |        |
| 北部地區                | 398   | 100.00 | 1.38 | 41.87      | 58.13  | -     | -     | -  | 98.62  |
| 中部地區                | 336   | 100.00 | 1.05 | 36.41      | 63.59  | -     | -     | -  | 98.95  |
| 南部地區                | 487   | 100.00 | 1.10 | 83.69      | 16.31  | -     | 16.31 | -  | 98.90  |
| 東部地區                | 1,464 | 100.00 | 1.26 | 53.75      | 45.57  | -     | 5.68  | -  | 98.74  |
| 新北市                 | 403   | 100.00 | -    | -          | -      | -     | -     | -  | 100.00 |
| 臺北市                 | 114   | 100.00 | 0.89 | 100.00     | -      | -     | -     | -  | 99.11  |
| 桃園市                 | 573   | 100.00 | 0.77 | 79.23      | 41.54  | -     | -     | -  | 99.23  |
| 臺中市                 | 267   | 100.00 | 1.60 | 24.88      | 100.00 | -     | -     | -  | 98.40  |
| 臺南市                 | 66    | 100.00 | -    | -          | -      | -     | -     | -  | 100.00 |
| 高雄市                 | 268   | 100.00 | -    | -          | -      | -     | -     | -  | 100.00 |

註1：\*表示卡方檢定 $p < 0.05$ ，即在95%信心水準下，基本資料與題目問項有顯著關係；

\*\*表示卡方檢定 $p < 0.01$ ，即在99%信心水準下，基本資料與題目問項有顯著關係。

註2：a表示該變相的祖間期望值小於5的比例超過25%，數值僅供參考。

註3：向哪些單位借創業貸款以有創業貸款原住民族經濟戶長為分母計算百分比。



表46 有創業貸款的原住民族經濟戶長創業貸款總額

單位：人、%、元

| 項目別       | 樣本數 | 總計     | 未滿50萬元 | 50萬元~未滿100萬元 | 100萬元~未滿150萬元 | 150萬元~未滿200萬元 | 200萬元~未滿300萬元 | 300萬元~未滿400萬元 | 400萬元~未滿500萬元 |
|-----------|-----|--------|--------|--------------|---------------|---------------|---------------|---------------|---------------|
| 總計(含金馬地區) | 43  | 100.00 | 29.37  | 25.10        | 17.51         | 7.19          | 3.10          | 15.26         | -             |
| 總計        | 43  | 100.00 | 29.37  | 25.10        | 17.51         | 7.19          | 3.10          | 15.26         | -             |
| 性別        |     |        |        |              |               |               |               |               |               |
| 男         | 29  | 100.00 | 26.86  | 29.12        | 20.77         | 3.85          | 4.52          | 11.28         | -             |
| 女         | 13  | 100.00 | 34.85  | 16.34        | 10.42         | 14.47         | -             | 23.92         | -             |
| 年齡        |     |        |        |              |               |               |               |               |               |
| 20-24歲    | -   | -      | -      | -            | -             | -             | -             | -             | -             |
| 25-29歲    | 0   | 100.00 | -      | -            | 100.00        | -             | -             | -             | -             |
| 30-34歲    | 5   | 100.00 | 46.40  | 30.62        | -             | 22.99         | -             | -             | -             |
| 35-39歲    | 8   | 100.00 | 33.33  | 50.75        | 13.52         | -             | 2.40          | -             | -             |
| 40-44歲    | 3   | 100.00 | 34.36  | 29.45        | -             | -             | -             | 36.18         | -             |
| 45-49歲    | 6   | 100.00 | 22.65  | -            | 45.98         | -             | -             | 31.37         | -             |
| 50-54歲    | 5   | 100.00 | 19.65  | 40.89        | 39.46         | -             | -             | -             | -             |
| 55-59歲    | 7   | 100.00 | 15.37  | 28.58        | -             | 11.95         | 15.37         | 14.37         | -             |
| 60-64歲    | 3   | 100.00 | 29.00  | -            | -             | 35.62         | -             | 35.38         | -             |
| 65-69歲    | 4   | 100.00 | 47.85  | -            | 24.06         | -             | -             | 28.09         | -             |
| 70歲以上     | -   | -      | -      | -            | -             | -             | -             | -             | -             |
| 教育程度      |     |        |        |              |               |               |               |               |               |
| 小學及以下     | -   | -      | -      | -            | -             | -             | -             | -             | -             |
| 國(初)中     | 7   | 100.00 | 31.17  | -            | 20.29         | 16.54         | -             | 32.00         | -             |
| 高中(職)     | 19  | 100.00 | 43.80  | 18.59        | 16.08         | 10.20         | -             | 11.33         | -             |
| 專科        | 9   | 100.00 | 10.81  | 32.65        | 22.32         | -             | 11.92         | 11.15         | -             |
| 大學及以上     | 7   | 100.00 | 14.17  | 55.50        | 12.47         | -             | 2.64          | 15.22         | -             |
| 族別        |     |        |        |              |               |               |               |               |               |
| 阿美族       | 15  | 100.00 | 7.11   | 33.81        | 28.82         | 7.61          | 1.31          | 14.22         | -             |
| 泰雅族       | 10  | 100.00 | 46.85  | 10.39        | 20.74         | 10.23         | -             | 11.79         | -             |
| 排灣族       | 4   | 100.00 | 74.30  | 25.70        | -             | -             | -             | -             | -             |
| 魯凱族       | 2   | 100.00 | 51.96  | 48.04        | -             | -             | -             | -             | -             |
| 布農族       | 2   | 100.00 | -      | 57.47        | 42.53         | -             | -             | -             | -             |
| 賽夏族       | -   | -      | -      | -            | -             | -             | -             | -             | -             |
| 雅美族(達悟)   | 2   | 100.00 | 50.00  | -            | -             | -             | -             | 50.00         | -             |
| 卑南族       | 4   | 100.00 | 12.95  | 29.02        | -             | -             | 29.02         | 29.02         | -             |
| 鄒族        | 1   | 100.00 | -      | -            | -             | 100.00        | -             | -             | -             |
| 邵族        | -   | -      | -      | -            | -             | -             | -             | -             | -             |
| 噶瑪蘭族      | -   | -      | -      | -            | -             | -             | -             | -             | -             |
| 太魯閣族      | 2   | 100.00 | 47.72  | -            | -             | -             | -             | 52.28         | -             |
| 撒奇萊雅族     | -   | -      | -      | -            | -             | -             | -             | -             | -             |
| 賽德克族      | -   | -      | -      | -            | -             | -             | -             | -             | -             |
| 拉阿魯哇族     | -   | -      | -      | -            | -             | -             | -             | -             | -             |
| 卡那卡那富族    | -   | -      | -      | -            | -             | -             | -             | -             | -             |

註：\*表示透過單因子變異數分析(One-way ANOVA)檢定，不同基本資料之平均金額有顯著差異。

表46 有創業貸款的原住民族經濟戶長創業貸款總額(續)

單位：人、%、元

| 項目別       | 500萬元~<br>未滿600萬<br>元 | 600萬元~<br>未滿700萬<br>元 | 700萬元~<br>未滿800萬<br>元 | 800萬元~<br>未滿900萬<br>元 | 900萬元~<br>未滿1,000<br>萬元 | 1,000萬元<br>及以上 | 平均<br>金額  |
|-----------|-----------------------|-----------------------|-----------------------|-----------------------|-------------------------|----------------|-----------|
| 總計(含金馬地區) | 2.47                  | -                     | -                     | -                     | -                       | -              | 1,353,755 |
| 總計        | 2.47                  | -                     | -                     | -                     | -                       | -              | 1,353,755 |
| 性別        |                       |                       |                       |                       |                         |                |           |
| 男         | 3.60                  | -                     | -                     | -                     | -                       | -              | 1,318,557 |
| 女         | -                     | -                     | -                     | -                     | -                       | -              | 1,430,424 |
| 年齡        |                       |                       |                       |                       |                         |                |           |
| 20-24歲    | -                     | -                     | -                     | -                     | -                       | -              | -         |
| 25-29歲    | -                     | -                     | -                     | -                     | -                       | -              | 1,250,000 |
| 30-34歲    | -                     | -                     | -                     | -                     | -                       | -              | 747,871   |
| 35-39歲    | -                     | -                     | -                     | -                     | -                       | -              | 693,001   |
| 40-44歲    | -                     | -                     | -                     | -                     | -                       | -              | 1,573,195 |
| 45-49歲    | -                     | -                     | -                     | -                     | -                       | -              | 1,729,237 |
| 50-54歲    | -                     | -                     | -                     | -                     | -                       | -              | 849,068   |
| 55-59歲    | 14.37                 | -                     | -                     | -                     | -                       | -              | 2,139,241 |
| 60-64歲    | -                     | -                     | -                     | -                     | -                       | -              | 1,934,104 |
| 65-69歲    | -                     | -                     | -                     | -                     | -                       | -              | 1,403,434 |
| 70歲以上     | -                     | -                     | -                     | -                     | -                       | -              | -         |
| 教育程度      |                       |                       |                       |                       |                         |                |           |
| 小學及以下     | -                     | -                     | -                     | -                     | -                       | -              | -         |
| 國(初)中     | -                     | -                     | -                     | -                     | -                       | -              | 1,741,022 |
| 高中(職)     | -                     | -                     | -                     | -                     | -                       | -              | 1,024,874 |
| 專科        | 11.15                 | -                     | -                     | -                     | -                       | -              | 1,852,330 |
| 大學及以上     | -                     | -                     | -                     | -                     | -                       | -              | 1,206,265 |
| 族別        |                       |                       |                       |                       |                         |                |           |
| 阿美族       | 7.11                  | -                     | -                     | -                     | -                       | -              | 1,686,459 |
| 泰雅族       | -                     | -                     | -                     | -                     | -                       | -              | 1,045,920 |
| 排灣族       | -                     | -                     | -                     | -                     | -                       | -              | 378,513   |
| 魯凱族       | -                     | -                     | -                     | -                     | -                       | -              | 490,204   |
| 布農族       | -                     | -                     | -                     | -                     | -                       | -              | 962,647   |
| 賽夏族       | -                     | -                     | -                     | -                     | -                       | -              | -         |
| 雅美族(達悟)   | -                     | -                     | -                     | -                     | -                       | -              | 1,875,000 |
| 卑南族       | -                     | -                     | -                     | -                     | -                       | -              | 1,990,937 |
| 鄒族        | -                     | -                     | -                     | -                     | -                       | -              | 1,750,000 |
| 邵族        | -                     | -                     | -                     | -                     | -                       | -              | -         |
| 噶瑪蘭族      | -                     | -                     | -                     | -                     | -                       | -              | -         |
| 太魯閣族      | -                     | -                     | -                     | -                     | -                       | -              | 1,949,035 |
| 撒奇萊雅族     | -                     | -                     | -                     | -                     | -                       | -              | -         |
| 賽德克族      | -                     | -                     | -                     | -                     | -                       | -              | -         |
| 拉阿魯哇族     | -                     | -                     | -                     | -                     | -                       | -              | -         |
| 卡那卡那富族    | -                     | -                     | -                     | -                     | -                       | -              | -         |

註：\*表示透過單因子變異數分析(One-way ANOVA)檢定，不同基本資料之平均金額有顯著差異。

表46-1 有創業貸款的經濟戶長創業貸款總額

單位：人、%、元

| 項目別             | 樣本數 | 總計     | 未滿50萬元 | 50萬元~未滿100萬元 | 100萬元~未滿150萬元 | 150萬元~未滿200萬元 | 200萬元~未滿300萬元 | 300萬元~未滿400萬元 | 400萬元~未滿500萬元 |
|-----------------|-----|--------|--------|--------------|---------------|---------------|---------------|---------------|---------------|
| 總計(含金馬地區)       | 43  | 100.00 | 29.37  | 25.10        | 17.51         | 7.19          | 3.10          | 15.26         | -             |
| 總計              | 43  | 100.00 | 29.37  | 25.10        | 17.51         | 7.19          | 3.10          | 15.26         | -             |
| <b>行政區域</b>     |     |        |        |              |               |               |               |               |               |
| 山地鄉(區)          | 13  | 100.00 | 44.06  | 15.90        | 8.35          | 6.69          | -             | 25.01         | -             |
| 平地原住民族鄉(鎮、市、區)  | 15  | 100.00 | 14.87  | 24.85        | 14.37         | 7.68          | 9.01          | 22.05         | -             |
| 非原住民族鄉(鎮、市、區)   | 15  | 100.00 | 30.73  | 33.43        | 28.68         | 7.16          | -             | -             | -             |
| 新北市             | -   | -      | -      | -            | -             | -             | -             | -             | -             |
| 臺北市             | 1   | 100.00 | 100.00 | -            | -             | -             | -             | -             | -             |
| 桃園市             | 4   | 100.00 | 25.00  | 25.00        | 50.00         | -             | -             | -             | -             |
| 臺中市             | 3   | 100.00 | 33.33  | 33.33        | -             | 33.33         | -             | -             | -             |
| 臺南市             | -   | -      | -      | -            | -             | -             | -             | -             | -             |
| 高雄市             | -   | -      | -      | -            | -             | -             | -             | -             | -             |
| 其他非原住民族鄉(鎮、市、區) | 7   | 100.00 | 22.45  | 42.76        | 34.79         | -             | -             | -             | -             |
| <b>統計區域</b>     |     |        |        |              |               |               |               |               |               |
| 北部地區            | 5   | 100.00 | 19.48  | 19.73        | 38.40         | -             | -             | 22.39         | -             |
| 中部地區            | 4   | 100.00 | -      | 63.59        | 30.91         | -             | 5.50          | -             | -             |
| 南部地區            | 5   | 100.00 | 38.78  | 38.78        | 6.12          | 16.31         | -             | -             | -             |
| 東部地區            | 19  | 100.00 | 24.48  | 17.84        | 11.36         | 6.08          | 6.08          | 28.48         | -             |
| 新北市             | -   | -      | -      | -            | -             | -             | -             | -             | -             |
| 臺北市             | 1   | 100.00 | 100.00 | -            | -             | -             | -             | -             | -             |
| 桃園市             | 4   | 100.00 | 37.68  | 20.77        | 41.54         | -             | -             | -             | -             |
| 臺中市             | 4   | 100.00 | 50.23  | 24.88        | -             | 24.88         | -             | -             | -             |
| 臺南市             | -   | -      | -      | -            | -             | -             | -             | -             | -             |
| 高雄市             | -   | -      | -      | -            | -             | -             | -             | -             | -             |

註：\*表示透過單因子變異數分析(One-way ANOVA)檢定，不同基本資料之平均金額有顯著差異。

表46-1 有創業貸款的原住民族經濟戶長創業貸款總額(續)

單位：人、%、元

| 項目別                 | 500萬元~<br>未滿600萬<br>元 | 600萬元~<br>未滿700萬<br>元 | 700萬元~<br>未滿800萬<br>元 | 800萬元~<br>未滿900萬<br>元 | 900萬元~<br>未滿1,000<br>萬元 | 1,000萬元<br>及以上 | 平均<br>金額  |
|---------------------|-----------------------|-----------------------|-----------------------|-----------------------|-------------------------|----------------|-----------|
| 總計(含金馬地區)           | 2.47                  | -                     | -                     | -                     | -                       | -              | 1,353,755 |
| 總計                  | 2.47                  | -                     | -                     | -                     | -                       | -              | 1,353,755 |
| <b>行政區域</b>         |                       |                       |                       |                       |                         |                |           |
| 山地鄉(區)              | -                     | -                     | -                     | -                     | -                       | -              | 1,326,027 |
| 平地原住民族鄉<br>(鎮、市、區)  | 7.18                  | -                     | -                     | -                     | -                       | -              | 1,929,496 |
| 非原住民族鄉<br>(鎮、市、區)   | -                     | -                     | -                     | -                     | -                       | -              | 811,329   |
| 新北市                 | -                     | -                     | -                     | -                     | -                       | -              | -         |
| 臺北市                 | -                     | -                     | -                     | -                     | -                       | -              | 250,000   |
| 桃園市                 | -                     | -                     | -                     | -                     | -                       | -              | 875,000   |
| 臺中市                 | -                     | -                     | -                     | -                     | -                       | -              | 916,667   |
| 臺南市                 | -                     | -                     | -                     | -                     | -                       | -              | -         |
| 高雄市                 | -                     | -                     | -                     | -                     | -                       | -              | -         |
| 其他非原住民族鄉<br>(鎮、市、區) | -                     | -                     | -                     | -                     | -                       | -              | 811,706   |
| <b>統計區域</b>         |                       |                       |                       |                       |                         |                |           |
| 北部地區                | -                     | -                     | -                     | -                     | -                       | -              | 1,460,295 |
| 中部地區                | -                     | -                     | -                     | -                     | -                       | -              | 1,000,741 |
| 南部地區                | -                     | -                     | -                     | -                     | -                       | -              | 749,809   |
| 東部地區                | 5.68                  | -                     | -                     | -                     | -                       | -              | 1,904,672 |
| 新北市                 | -                     | -                     | -                     | -                     | -                       | -              | -         |
| 臺北市                 | -                     | -                     | -                     | -                     | -                       | -              | 250,000   |
| 桃園市                 | -                     | -                     | -                     | -                     | -                       | -              | 769,294   |
| 臺中市                 | -                     | -                     | -                     | -                     | -                       | -              | 747,695   |
| 臺南市                 | -                     | -                     | -                     | -                     | -                       | -              | -         |
| 高雄市                 | -                     | -                     | -                     | -                     | -                       | -              | -         |

註：\*表示透過單因子變異數分析(One-way ANOVA)檢定，不同基本資料之平均金額有顯著差異。

表47 有消費性貸款的原住民族經濟戶長每月繳交創業貸款金額

單位：人、%、元

| 項目別       | 樣本數 | 總計     | 未滿<br>3,000元 | 3,000元<br>~未滿<br>5,000元 | 5,000元<br>~未滿<br>7,000元 | 7,000元<br>~未滿<br>10,000元 | 10,000元<br>~未滿<br>12,000元 | 12,000元<br>~未滿<br>15,000元 | 15,000元<br>~未滿<br>20,000元 |
|-----------|-----|--------|--------------|-------------------------|-------------------------|--------------------------|---------------------------|---------------------------|---------------------------|
| 總計(含金馬地區) | 43  | 100.00 | 5.90         | 16.59                   | 9.85                    | 21.23                    | 5.88                      | 7.18                      | 15.83                     |
| 總計        | 43  | 100.00 | 5.90         | 16.59                   | 9.85                    | 21.23                    | 5.88                      | 7.18                      | 15.83                     |
| 性別        |     |        |              |                         |                         |                          |                           |                           |                           |
| 男         | 29  | 100.00 | 6.89         | 9.93                    | 10.73                   | 27.31                    | 3.60                      | 10.48                     | 15.72                     |
| 女         | 13  | 100.00 | 3.75         | 31.10                   | 7.95                    | 7.97                     | 10.84                     | -                         | 16.07                     |
| 年齡        |     |        |              |                         |                         |                          |                           |                           |                           |
| 20-24歲    | -   | -      | -            | -                       | -                       | -                        | -                         | -                         | -                         |
| 25-29歲    | 0   | 100.00 | -            | -                       | -                       | -                        | 100.00                    | -                         | -                         |
| 30-34歲    | 5   | 100.00 | 23.41        | 22.99                   | -                       | 23.35                    | -                         | -                         | 7.26                      |
| 35-39歲    | 8   | 100.00 | -            | 11.47                   | 13.19                   | 45.50                    | 13.93                     | 13.52                     | -                         |
| 40-44歲    | 3   | 100.00 | -            | 34.36                   | -                       | -                        | -                         | 29.45                     | -                         |
| 45-49歲    | 6   | 100.00 | 22.65        | 14.52                   | -                       | 16.94                    | -                         | -                         | 14.69                     |
| 50-54歲    | 5   | 100.00 | -            | -                       | 19.65                   | 39.51                    | -                         | -                         | 40.84                     |
| 55-59歲    | 7   | 100.00 | -            | 15.37                   | 14.21                   | -                        | 14.37                     | 14.37                     | 14.37                     |
| 60-64歲    | 3   | 100.00 | -            | 29.00                   | -                       | 35.62                    | -                         | -                         | -                         |
| 65-69歲    | 4   | 100.00 | -            | 24.06                   | 24.06                   | -                        | -                         | -                         | 51.88                     |
| 70歲以上     | -   | -      | -            | -                       | -                       | -                        | -                         | -                         | -                         |
| 教育程度      |     |        |              |                         |                         |                          |                           |                           |                           |
| 小學及以下     | -   | -      | -            | -                       | -                       | -                        | -                         | -                         | -                         |
| 國(初)中     | 7   | 100.00 | -            | 31.17                   | 15.46                   | 16.54                    | 4.83                      | -                         | 15.46                     |
| 高中(職)     | 19  | 100.00 | 13.21        | 21.20                   | 11.07                   | 15.14                    | 5.53                      | 5.74                      | 13.10                     |
| 專科        | 9   | 100.00 | -            | -                       | 11.02                   | 22.13                    | -                         | 20.85                     | 22.92                     |
| 大學及以上     | 7   | 100.00 | -            | 12.47                   | -                       | 40.17                    | 15.32                     | -                         | 14.17                     |
| 族別        |     |        |              |                         |                         |                          |                           |                           |                           |
| 阿美族       | 15  | 100.00 | -            | 13.30                   | 7.11                    | 27.62                    | 9.33                      | 13.30                     | 14.72                     |
| 泰雅族       | 10  | 100.00 | 10.42        | 29.28                   | -                       | 27.81                    | -                         | 10.48                     | 11.79                     |
| 排灣族       | 4   | 100.00 | -            | 22.89                   | 51.41                   | -                        | -                         | -                         | 25.70                     |
| 魯凱族       | 2   | 100.00 | -            | 51.96                   | -                       | 48.04                    | -                         | -                         | -                         |
| 布農族       | 2   | 100.00 | -            | -                       | 43.67                   | -                        | -                         | -                         | 56.33                     |
| 賽夏族       | -   | -      | -            | -                       | -                       | -                        | -                         | -                         | -                         |
| 雅美族(達悟)   | 2   | 100.00 | 50.00        | -                       | -                       | -                        | -                         | -                         | 50.00                     |
| 卑南族       | 4   | 100.00 | 12.95        | -                       | -                       | -                        | 29.02                     | -                         | -                         |
| 鄒族        | 1   | 100.00 | -            | -                       | -                       | -                        | -                         | -                         | -                         |
| 邵族        | -   | -      | -            | -                       | -                       | -                        | -                         | -                         | -                         |
| 噶瑪蘭族      | -   | -      | -            | -                       | -                       | -                        | -                         | -                         | -                         |
| 太魯閣族      | 2   | 100.00 | -            | -                       | -                       | 47.72                    | -                         | -                         | -                         |
| 撒奇萊雅族     | -   | -      | -            | -                       | -                       | -                        | -                         | -                         | -                         |
| 賽德克族      | -   | -      | -            | -                       | -                       | -                        | -                         | -                         | -                         |
| 拉阿魯哇族     | -   | -      | -            | -                       | -                       | -                        | -                         | -                         | -                         |
| 卡那卡那富族    | -   | -      | -            | -                       | -                       | -                        | -                         | -                         | -                         |

註：\*表示透過單因子變異數分析(One-way ANOVA)檢定，不同基本資料之平均金額有顯著差異。

表47 有消費性貸款的原住民族經濟戶長每月繳交創業貸款金額(續)

單位：人、%、元

| 項目別              | 20,000元<br>~未滿<br>25,000元 | 25,000元<br>~未滿<br>30,000元 | 30,000元<br>~未滿<br>40,000元 | 40,000元<br>~未滿<br>50,000元 | 50,000元<br>~未滿<br>60,000元 | 60,000元<br>~未滿<br>70,000元 | 70,000元<br>及以上 | 平均<br>金額      |
|------------------|---------------------------|---------------------------|---------------------------|---------------------------|---------------------------|---------------------------|----------------|---------------|
| <b>總計(含金馬地區)</b> | <b>5.57</b>               | -                         | <b>5.26</b>               | <b>4.65</b>               | <b>2.05</b>               | -                         | -              | <b>13,881</b> |
| <b>總計</b>        | <b>5.57</b>               | -                         | <b>5.26</b>               | <b>4.65</b>               | <b>2.05</b>               | -                         | -              | <b>13,881</b> |
| <b>性別</b>        |                           |                           |                           |                           |                           |                           |                |               |
| 男                | 4.52                      | -                         | 7.68                      | 3.14                      | -                         | -                         | -              | 13,162        |
| 女                | 7.85                      | -                         | -                         | 7.95                      | 6.53                      | -                         | -              | 15,446        |
| <b>年齡</b>        |                           |                           |                           |                           |                           |                           |                |               |
| 20-24歲           | -                         | -                         | -                         | -                         | -                         | -                         | -              | -             |
| 25-29歲           | -                         | -                         | -                         | -                         | -                         | -                         | -              | 11,500        |
| 30-34歲           | -                         | -                         | -                         | 22.99                     | -                         | -                         | -              | 14,870        |
| 35-39歲           | 2.40                      | -                         | -                         | -                         | -                         | -                         | -              | 9,084         |
| 40-44歲           | -                         | -                         | 36.18                     | -                         | -                         | -                         | -              | 18,015        |
| 45-49歲           | 16.68                     | -                         | -                         | 14.52                     | -                         | -                         | -              | 15,218        |
| 50-54歲           | -                         | -                         | -                         | -                         | -                         | -                         | -              | 11,685        |
| 55-59歲           | 15.37                     | -                         | -                         | -                         | 11.95                     | -                         | -              | 17,605        |
| 60-64歲           | -                         | -                         | 35.38                     | -                         | -                         | -                         | -              | 16,570        |
| 65-69歲           | -                         | -                         | -                         | -                         | -                         | -                         | -              | 11,485        |
| 70歲以上            | -                         | -                         | -                         | -                         | -                         | -                         | -              | -             |
| <b>教育程度</b>      |                           |                           |                           |                           |                           |                           |                |               |
| 小學及以下            | -                         | -                         | -                         | -                         | -                         | -                         | -              | -             |
| 國(初)中            | -                         | -                         | 16.54                     | -                         | -                         | -                         | -              | 12,630        |
| 高中(職)            | -                         | -                         | -                         | 10.41                     | 4.60                      | -                         | -              | 13,916        |
| 專科               | 23.07                     | -                         | -                         | -                         | -                         | -                         | -              | 14,560        |
| 大學及以上            | 2.64                      | -                         | 15.22                     | -                         | -                         | -                         | -              | 14,076        |
| <b>族別</b>        |                           |                           |                           |                           |                           |                           |                |               |
| 阿美族              | 8.42                      | -                         | -                         | 6.19                      | -                         | -                         | -              | 13,432        |
| 泰雅族              | -                         | -                         | -                         | 10.23                     | -                         | -                         | -              | 11,771        |
| 排灣族              | -                         | -                         | -                         | -                         | -                         | -                         | -              | 8,498         |
| 魯凱族              | -                         | -                         | -                         | -                         | -                         | -                         | -              | 6,162         |
| 布農族              | -                         | -                         | -                         | -                         | -                         | -                         | -              | 12,478        |
| 賽夏族              | -                         | -                         | -                         | -                         | -                         | -                         | -              | -             |
| 雅美族(達悟)          | -                         | -                         | -                         | -                         | -                         | -                         | -              | 9,500         |
| 卑南族              | 29.02                     | -                         | 29.02                     | -                         | -                         | -                         | -              | 20,215        |
| 鄒族               | -                         | -                         | -                         | -                         | 100.00                    | -                         | -              | 55,000        |
| 邵族               | -                         | -                         | -                         | -                         | -                         | -                         | -              | -             |
| 噶瑪蘭族             | -                         | -                         | -                         | -                         | -                         | -                         | -              | -             |
| 太魯閣族             | -                         | -                         | 52.28                     | -                         | -                         | -                         | -              | 22,354        |
| 撒奇萊雅族            | -                         | -                         | -                         | -                         | -                         | -                         | -              | -             |
| 賽德克族             | -                         | -                         | -                         | -                         | -                         | -                         | -              | -             |
| 拉阿魯哇族            | -                         | -                         | -                         | -                         | -                         | -                         | -              | -             |
| 卡那卡那富族           | -                         | -                         | -                         | -                         | -                         | -                         | -              | -             |

註：\*表示透過單因子變異數分析(One-way ANOVA)檢定，不同基本資料之平均金額有顯著差異。

表47-1 原住民族家庭每月繳交創業貸款金額

單位：人、%、元

| 項目別                 | 樣本數 | 總計     | 未滿<br>3,000元 | 3,000元<br>~未滿<br>5,000元 | 5,000元<br>~未滿<br>7,000元 | 7,000元<br>~未滿<br>10,000元 | 10,000元<br>~未滿<br>12,000元 | 12,000元<br>~未滿<br>15,000元 | 15,000元<br>~未滿<br>20,000元 |  |
|---------------------|-----|--------|--------------|-------------------------|-------------------------|--------------------------|---------------------------|---------------------------|---------------------------|--|
| 總計(含金馬地區)           | 43  | 100.00 | 5.90         | 16.59                   | 9.85                    | 21.23                    | 5.88                      | 7.18                      | 15.83                     |  |
| 總計                  | 43  | 100.00 | 5.90         | 16.59                   | 9.85                    | 21.23                    | 5.88                      | 7.18                      | 15.83                     |  |
| <b>行政區域</b>         |     |        |              |                         |                         |                          |                           |                           |                           |  |
| 山地鄉(區)              | 13  | 100.00 | 15.37        | 7.08                    | 15.90                   | 13.65                    | -                         | 8.35                      | 24.42                     |  |
| 平地原住民族鄉<br>(鎮、市、區)  | 15  | 100.00 | -            | 14.87                   | 7.18                    | 14.87                    | 14.87                     | 7.18                      | 17.16                     |  |
| 非原住民族鄉<br>(鎮、市、區)   | 15  | 100.00 | 3.38         | 26.66                   | 7.16                    | 34.15                    | 2.21                      | 6.16                      | 6.97                      |  |
| 新北市                 | -   | -      | -            | -                       | -                       | -                        | -                         | -                         | -                         |  |
| 臺北市                 | 1   | 100.00 | -            | -                       | -                       | 100.00                   | -                         | -                         | -                         |  |
| 桃園市                 | 4   | 100.00 | -            | 50.00                   | -                       | -                        | -                         | 25.00                     | -                         |  |
| 臺中市                 | 3   | 100.00 | -            | 33.33                   | 33.33                   | -                        | -                         | -                         | -                         |  |
| 臺南市                 | -   | -      | -            | -                       | -                       | -                        | -                         | -                         | -                         |  |
| 高雄市                 | -   | -      | -            | -                       | -                       | -                        | -                         | -                         | -                         |  |
| 其他非原住民族鄉<br>(鎮、市、區) | 7   | 100.00 | 7.18         | 15.27                   | -                       | 58.03                    | 4.69                      | -                         | 14.83                     |  |
| <b>統計區域</b>         |     |        |              |                         |                         |                          |                           |                           |                           |  |
| 北部地區                | 5   | 100.00 | -            | 19.48                   | -                       | 39.21                    | -                         | -                         | 41.30                     |  |
| 中部地區                | 4   | 100.00 | -            | -                       | -                       | 54.06                    | -                         | 30.91                     | 9.53                      |  |
| 南部地區                | 5   | 100.00 | -            | -                       | 38.78                   | 19.39                    | 6.12                      | -                         | 19.39                     |  |
| 東部地區                | 19  | 100.00 | 7.72         | 16.76                   | 5.68                    | 11.76                    | 11.76                     | 5.68                      | 16.76                     |  |
| 新北市                 | -   | -      | -            | -                       | -                       | -                        | -                         | -                         | -                         |  |
| 臺北市                 | 1   | 100.00 | -            | -                       | -                       | 100.00                   | -                         | -                         | -                         |  |
| 桃園市                 | 4   | 100.00 | -            | 41.54                   | -                       | 16.91                    | -                         | 20.77                     | -                         |  |
| 臺中市                 | 4   | 100.00 | 25.35        | 24.88                   | 24.88                   | -                        | -                         | -                         | -                         |  |
| 臺南市                 | -   | -      | -            | -                       | -                       | -                        | -                         | -                         | -                         |  |
| 高雄市                 | -   | -      | -            | -                       | -                       | -                        | -                         | -                         | -                         |  |

註：\*表示透過單因子變異數分析(One-way ANOVA)檢定，不同基本資料之平均金額有顯著差異。

表47-1 原住民族家庭每月繳交創業貸款金額(續)

單位：人、%、元

| 項目別                 | 20,000元<br>~未滿<br>25,000元 | 25,000元<br>~未滿<br>30,000元 | 30,000元<br>~未滿<br>40,000元 | 40,000元<br>~未滿<br>50,000元 | 50,000元<br>~未滿<br>60,000元 | 60,000元<br>~未滿<br>70,000元 | 70,000元<br>及以上 | 平均<br>金額 |
|---------------------|---------------------------|---------------------------|---------------------------|---------------------------|---------------------------|---------------------------|----------------|----------|
| 總計(含金馬地區)           | 5.57                      | -                         | 5.26                      | 4.65                      | 2.05                      | -                         | -              | 13,881   |
| 總計                  | 5.57                      | -                         | 5.26                      | 4.65                      | 2.05                      | -                         | -              | 13,881   |
| <b>行政區域</b>         |                           |                           |                           |                           |                           |                           |                |          |
| 山地鄉(區)              | -                         | -                         | 8.54                      | -                         | 6.69                      | -                         | -              | 14,696   |
| 平地原住民族鄉<br>(鎮、市、區)  | 16.19                     | -                         | 7.68                      | -                         | -                         | -                         | -              | 14,304   |
| 非原住民族鄉<br>(鎮、市、區)   | -                         | -                         | -                         | 13.32                     | -                         | -                         | -              | 12,748   |
| 新北市                 | -                         | -                         | -                         | -                         | -                         | -                         | -              | -        |
| 臺北市                 | -                         | -                         | -                         | -                         | -                         | -                         | -              | 8,500    |
| 桃園市                 | -                         | -                         | -                         | 25.00                     | -                         | -                         | -              | 16,625   |
| 臺中市                 | -                         | -                         | -                         | 33.33                     | -                         | -                         | -              | 18,333   |
| 臺南市                 | -                         | -                         | -                         | -                         | -                         | -                         | -              | -        |
| 高雄市                 | -                         | -                         | -                         | -                         | -                         | -                         | -              | -        |
| 其他非原住民族鄉<br>(鎮、市、區) | -                         | -                         | -                         | -                         | -                         | -                         | -              | 8,785    |
| <b>統計區域</b>         |                           |                           |                           |                           |                           |                           |                |          |
| 北部地區                | -                         | -                         | -                         | -                         | -                         | -                         | -              | 11,341   |
| 中部地區                | 5.50                      | -                         | -                         | -                         | -                         | -                         | -              | 11,673   |
| 南部地區                | -                         | -                         | -                         | -                         | 16.31                     | -                         | -              | 17,044   |
| 東部地區                | 11.76                     | -                         | 12.11                     | -                         | -                         | -                         | -              | 14,065   |
| 新北市                 | -                         | -                         | -                         | -                         | -                         | -                         | -              | -        |
| 臺北市                 | -                         | -                         | -                         | -                         | -                         | -                         | -              | 8,500    |
| 桃園市                 | -                         | -                         | -                         | 20.77                     | -                         | -                         | -              | 15,251   |
| 臺中市                 | -                         | -                         | -                         | 24.88                     | -                         | -                         | -              | 14,067   |
| 臺南市                 | -                         | -                         | -                         | -                         | -                         | -                         | -              | -        |
| 高雄市                 | -                         | -                         | -                         | -                         | -                         | -                         | -              | -        |

註：\*表示透過單因子變異數分析(One-way ANOVA)檢定，不同基本資料之平均金額有顯著差異。



表48 原住民族經濟戶長向親友借款、預支薪水或賒帳情形

單位：人、%

| 項目別       | 樣本數   | 總計     | 有     | 沒有     |
|-----------|-------|--------|-------|--------|
| 總計(含金馬地區) | 4,393 | 100.00 | 5.41  | 94.59  |
| 總計        | 4,377 | 100.00 | 5.42  | 94.58  |
| 性別        |       |        |       |        |
| 男         | 2,430 | 100.00 | 5.84  | 94.16  |
| 女         | 1,947 | 100.00 | 4.89  | 95.11  |
| 年齡        | **    |        |       |        |
| 20-24歲    | 59    | 100.00 | 8.83  | 91.17  |
| 25-29歲    | 136   | 100.00 | 7.87  | 92.13  |
| 30-34歲    | 266   | 100.00 | 4.51  | 95.49  |
| 35-39歲    | 390   | 100.00 | 7.92  | 92.08  |
| 40-44歲    | 424   | 100.00 | 7.44  | 92.56  |
| 45-49歲    | 477   | 100.00 | 6.79  | 93.21  |
| 50-54歲    | 541   | 100.00 | 6.64  | 93.36  |
| 55-59歲    | 511   | 100.00 | 4.76  | 95.24  |
| 60-64歲    | 515   | 100.00 | 4.01  | 95.99  |
| 65-69歲    | 462   | 100.00 | 4.37  | 95.63  |
| 70歲以上     | 596   | 100.00 | 2.24  | 97.76  |
| 教育程度      | **    |        |       |        |
| 小學及以下     | 1,179 | 100.00 | 3.93  | 96.07  |
| 國(初)中     | 920   | 100.00 | 7.59  | 92.41  |
| 高中(職)     | 1,486 | 100.00 | 6.50  | 93.50  |
| 專科        | 255   | 100.00 | 3.56  | 96.44  |
| 大學及以上     | 537   | 100.00 | 2.84  | 97.16  |
| 族別        | a     |        |       |        |
| 阿美族       | 1,682 | 100.00 | 5.66  | 94.34  |
| 泰雅族       | 644   | 100.00 | 5.18  | 94.82  |
| 排灣族       | 816   | 100.00 | 2.57  | 97.43  |
| 魯凱族       | 114   | 100.00 | 2.96  | 97.04  |
| 布農族       | 476   | 100.00 | 6.29  | 93.71  |
| 賽夏族       | 50    | 100.00 | 8.73  | 91.27  |
| 雅美族(達悟)   | 35    | 100.00 | 7.97  | 92.03  |
| 卑南族       | 146   | 100.00 | 1.22  | 98.78  |
| 鄒族        | 33    | 100.00 | 2.62  | 97.38  |
| 邵族        | 5     | 100.00 | -     | 100.00 |
| 噶瑪蘭族      | 16    | 100.00 | 13.29 | 86.71  |
| 太魯閣族      | 242   | 100.00 | 15.34 | 84.66  |
| 撒奇萊雅族     | 9     | 100.00 | 33.82 | 66.18  |
| 賽德克族      | 104   | 100.00 | 2.09  | 97.91  |
| 拉阿魯哇族     | 2     | 100.00 | -     | 100.00 |
| 卡那卡那富族    | 2     | 100.00 | -     | 100.00 |

註1：\*表示卡方檢定 $p < 0.05$ ，即在95%信心水準下，基本資料與題目問項有顯著關係；

\*\*表示卡方檢定 $p < 0.01$ ，即在99%信心水準下，基本資料與題目問項有顯著關係。

註2：a表示該變相的祖間期望值小於5的比例超過25%，數值僅供參考。

表48-1 原住民族家庭向親友借款、預支薪水或賒帳情形

單位：人、%

| 項目別                 | 樣本數   | 總計     | 有    | 沒有    |
|---------------------|-------|--------|------|-------|
| 總計(含金馬地區)           | 4,393 | 100.00 | 5.41 | 94.59 |
| 總計                  | 4,377 | 100.00 | 5.42 | 94.58 |
| <b>行政區域</b>         |       |        |      |       |
| 山地鄉(區)              | 1,181 | 100.00 | 6.09 | 93.91 |
| 平地原住民族鄉<br>(鎮、市、區)  | 1,180 | 100.00 | 6.19 | 93.81 |
| 非原住民族鄉<br>(鎮、市、區)   | 2,016 | 100.00 | 4.58 | 95.42 |
| 新北市                 | 383   | 100.00 | 3.95 | 96.05 |
| 臺北市                 | 114   | 100.00 | 5.36 | 94.64 |
| 桃園市                 | 512   | 100.00 | 3.76 | 96.24 |
| 臺中市                 | 232   | 100.00 | 7.80 | 92.20 |
| 臺南市                 | 66    | 100.00 | 4.30 | 95.70 |
| 高雄市                 | 209   | 100.00 | 5.11 | 94.89 |
| 其他非原住民族鄉<br>(鎮、市、區) | 501   | 100.00 | 4.02 | 95.98 |
| <b>統計區域</b> *       |       |        |      |       |
| 北部地區                | 398   | 100.00 | 6.22 | 93.78 |
| 中部地區                | 336   | 100.00 | 5.78 | 94.22 |
| 南部地區                | 487   | 100.00 | 2.50 | 97.50 |
| 東部地區                | 1,464 | 100.00 | 7.14 | 92.86 |
| 新北市                 | 403   | 100.00 | 3.92 | 96.08 |
| 臺北市                 | 114   | 100.00 | 5.36 | 94.64 |
| 桃園市                 | 573   | 100.00 | 3.36 | 96.64 |
| 臺中市                 | 267   | 100.00 | 7.19 | 92.81 |
| 臺南市                 | 66    | 100.00 | 4.30 | 95.70 |
| 高雄市                 | 268   | 100.00 | 4.88 | 95.12 |

註1：\*表示卡方檢定 $p < 0.05$ ，即在95%信心水準下，基本資料與題目問項有顯著關係；

\*\*表示卡方檢定 $p < 0.01$ ，即在99%信心水準下，基本資料與題目問項有顯著關係。

註2：a表示該變相的祖間期望值小於5的比例超過25%，數值僅供參考。

表49 原住民族有借款、預支薪水或賒帳的經濟戶長借款、預支、賒帳總額

單位：人、%、元

| 項目別       | 樣本數 | 總計     | 未滿<br>1,000<br>元 | 1,000元<br>~未滿<br>3,000元 | 3,000元<br>~未滿<br>5,000元 | 5,000元<br>~未滿<br>7,000元 | 7,000元<br>~未滿<br>10,000<br>元 | 10,000<br>元~未滿<br>15,000<br>元 | 15,000<br>元~未滿<br>20,000<br>元 | 20,000<br>元~未滿<br>30,000<br>元 |
|-----------|-----|--------|------------------|-------------------------|-------------------------|-------------------------|------------------------------|-------------------------------|-------------------------------|-------------------------------|
| 總計(含金馬地區) | 237 | 100.00 | 1.85             | 7.27                    | 9.72                    | 5.57                    | 5.18                         | 9.48                          | 5.99                          | 7.41                          |
| 總計        | 237 | 100.00 | 1.85             | 7.28                    | 9.73                    | 5.58                    | 5.19                         | 9.50                          | 6.00                          | 7.42                          |
| 性別        |     |        |                  |                         |                         |                         |                              |                               |                               |                               |
| 男         | 142 | 100.00 | 2.30             | 8.78                    | 8.68                    | 6.52                    | 5.46                         | 8.13                          | 6.25                          | 7.12                          |
| 女         | 95  | 100.00 | 1.18             | 5.03                    | 11.30                   | 4.17                    | 4.77                         | 11.53                         | 5.64                          | 7.87                          |
| 年齡        |     |        |                  |                         |                         |                         |                              |                               |                               |                               |
| 20-24歲    | 5   | 100.00 | -                | 21.47                   | -                       | -                       | 21.47                        | 43.48                         | -                             | -                             |
| 25-29歲    | 11  | 100.00 | -                | 22.01                   | 29.53                   | -                       | -                            | 9.97                          | -                             | 9.84                          |
| 30-34歲    | 12  | 100.00 | -                | 9.32                    | 9.10                    | 10.24                   | -                            | 9.32                          | 9.32                          | 15.27                         |
| 35-39歲    | 31  | 100.00 | -                | 11.04                   | 9.80                    | 2.28                    | 10.58                        | 6.85                          | 6.36                          | 5.37                          |
| 40-44歲    | 32  | 100.00 | 3.44             | 3.88                    | -                       | 6.24                    | 3.54                         | 7.26                          | 7.09                          | 13.52                         |
| 45-49歲    | 32  | 100.00 | 3.47             | 3.45                    | 14.85                   | 3.45                    | 7.25                         | 5.12                          | 3.47                          | 7.00                          |
| 50-54歲    | 36  | 100.00 | -                | -                       | 3.11                    | 14.08                   | -                            | 12.18                         | 3.11                          | 9.76                          |
| 55-59歲    | 24  | 100.00 | -                | 4.59                    | 9.08                    | 4.59                    | 5.03                         | 12.97                         | 8.81                          | 3.76                          |
| 60-64歲    | 21  | 100.00 | 5.09             | 11.77                   | 16.74                   | 5.44                    | 4.93                         | 5.09                          | 10.52                         | -                             |
| 65-69歲    | 20  | 100.00 | -                | -                       | 15.64                   | 4.54                    | 10.90                        | 5.74                          | 6.09                          | 5.21                          |
| 70歲以上     | 13  | 100.00 | 8.42             | 25.20                   | 7.87                    | -                       | -                            | 17.06                         | 8.42                          | 7.87                          |
| 教育程度      |     |        |                  |                         |                         |                         |                              |                               |                               |                               |
| 小學及以下     | 46  | 100.00 | 2.43             | 12.31                   | 11.62                   | 1.97                    | 7.48                         | 10.99                         | 5.07                          | 6.81                          |
| 國(初)中     | 70  | 100.00 | 1.51             | 7.83                    | 8.54                    | 6.33                    | 4.61                         | 9.40                          | 10.65                         | 9.19                          |
| 高中(職)     | 97  | 100.00 | 1.12             | 6.09                    | 9.92                    | 7.01                    | 5.80                         | 7.91                          | 4.61                          | 7.18                          |
| 專科        | 9   | 100.00 | -                | 2.11                    | -                       | 12.29                   | -                            | 35.37                         | -                             | -                             |
| 大學及以上     | 15  | 100.00 | 7.38             | -                       | 14.07                   | -                       | -                            | -                             | -                             | 7.10                          |
| 族別        |     |        |                  |                         |                         |                         |                              |                               |                               |                               |
| 阿美族       | 95  | 100.00 | 1.10             | 4.85                    | 8.90                    | 5.53                    | 3.50                         | 9.06                          | 7.07                          | 12.09                         |
| 泰雅族       | 33  | 100.00 | 3.25             | 1.15                    | 16.77                   | 3.68                    | -                            | 6.78                          | 6.74                          | -                             |
| 排灣族       | 21  | 100.00 | 10.74            | 4.96                    | 4.42                    | 4.37                    | -                            | -                             | 4.37                          | -                             |
| 魯凱族       | 3   | 100.00 | -                | -                       | -                       | -                       | -                            | -                             | -                             | -                             |
| 布農族       | 30  | 100.00 | -                | 4.09                    | 5.92                    | 2.36                    | 15.36                        | 20.22                         | -                             | 13.28                         |
| 賽夏族       | 4   | 100.00 | -                | -                       | -                       | -                       | -                            | 28.18                         | -                             | -                             |
| 雅美族(達悟)   | 3   | 100.00 | -                | -                       | 33.33                   | -                       | -                            | -                             | -                             | -                             |
| 卑南族       | 2   | 100.00 | -                | -                       | -                       | 39.50                   | -                            | -                             | -                             | -                             |
| 鄒族        | 1   | 100.00 | -                | -                       | -                       | -                       | -                            | -                             | -                             | -                             |
| 邵族        | -   | -      | -                | -                       | -                       | -                       | -                            | -                             | -                             | -                             |
| 噶瑪蘭族      | 2   | 100.00 | -                | -                       | -                       | -                       | 49.23                        | -                             | 50.77                         | -                             |
| 太魯閣族      | 37  | 100.00 | -                | 23.94                   | 14.54                   | 11.88                   | 9.04                         | 5.85                          | 8.87                          | 2.84                          |
| 撒奇萊雅族     | 3   | 100.00 | -                | -                       | -                       | -                       | -                            | 33.33                         | -                             | 33.33                         |
| 賽德克族      | 2   | 100.00 | -                | 51.19                   | -                       | -                       | -                            | -                             | -                             | -                             |
| 拉阿魯哇族     | -   | -      | -                | -                       | -                       | -                       | -                            | -                             | -                             | -                             |
| 卡那卡那富族    | -   | -      | -                | -                       | -                       | -                       | -                            | -                             | -                             | -                             |

註：\*表示透過單因子變異數分析(One-way ANOVA)檢定，不同基本資料之平均金額有顯著差異。

表49 原住民族有借款、預支薪水或賒帳的經濟戶長借款、預支、賒帳總額(續)

單位：人、%、元

| 項目別       | 30,000元        | 40,000元        | 50,000元        | 60,000元        | 70,000元        | 80,000元        | 90,000元             | 100,000  | 平均<br>金額 |
|-----------|----------------|----------------|----------------|----------------|----------------|----------------|---------------------|----------|----------|
|           | ~未滿<br>40,000元 | ~未滿<br>50,000元 | ~未滿<br>60,000元 | ~未滿<br>70,000元 | ~未滿<br>80,000元 | ~未滿<br>90,000元 | ~未滿<br>100,000<br>元 | 元及以<br>上 |          |
| 總計(含金馬地區) | 8.50           | 5.05           | 3.70           | 2.03           | 2.35           | 0.93           | 5.71                | 19.26    | 119,802  |
| 總計        | 8.51           | 5.06           | 3.71           | 2.04           | 2.35           | 0.93           | 5.72                | 19.15    | 119,733  |
| 性別        |                |                |                |                |                |                |                     |          |          |
| 男         | 6.27           | 4.91           | 5.41           | 2.01           | 0.74           | 0.73           | 5.99                | 20.69    | 150,159  |
| 女         | 11.84          | 5.28           | 1.18           | 2.08           | 4.75           | 1.21           | 5.31                | 16.86    | 74,425   |
| 年齡        |                |                |                |                |                |                |                     |          |          |
| 20-24歲    | -              | -              | -              | 13.58          | -              | -              | -                   | -        | 16,407   |
| 25-29歲    | -              | -              | 9.97           | 8.57           | -              | -              | -                   | 10.10    | 66,797   |
| 30-34歲    | -              | 8.67           | -              | -              | 19.88          | -              | -                   | 8.88     | 35,428   |
| 35-39歲    | 9.42           | -              | -              | 3.97           | -              | 7.11           | 9.92                | 17.31    | 247,088  |
| 40-44歲    | 16.05          | 3.88           | 11.34          | 6.28           | 3.43           | -              | 4.39                | 9.66     | 91,823   |
| 45-49歲    | 6.14           | 9.89           | 3.33           | -              | -              | -              | 12.39               | 20.20    | 95,332   |
| 50-54歲    | 19.15          | 0.94           | -              | -              | 2.97           | -              | -                   | 34.69    | 108,441  |
| 55-59歲    | 4.38           | 2.81           | 4.27           | -              | -              | -              | 8.51                | 31.18    | 253,564  |
| 60-64歲    | -              | 5.74           | -              | -              | -              | -              | 5.09                | 29.60    | 70,209   |
| 65-69歲    | 5.21           | 16.05          | 10.08          | -              | -              | -              | 9.75                | 10.79    | 88,290   |
| 70歲以上     | 9.19           | 8.08           | -              | -              | 7.87           | -              | -                   | -        | 19,068   |
| 教育程度      |                |                |                |                |                |                |                     |          |          |
| 小學及以下     | 11.33          | 9.46           | 4.62           | -              | 2.58           | -              | 4.24                | 9.08     | 58,142   |
| 國(初)中     | 5.85           | -              | 3.07           | 1.76           | 3.21           | -              | 8.18                | 19.87    | 74,564   |
| 高中(職)     | 9.00           | 5.44           | 4.66           | 2.78           | 1.12           | 1.08           | 6.08                | 20.20    | 146,694  |
| 專科        | 11.72          | 25.77          | -              | -              | -              | 12.74          | -                   | -        | 31,715   |
| 大學及以上     | 7.10           | -              | -              | 6.01           | 6.99           | -              | -                   | 51.34    | 395,419  |
| 族別        |                |                |                |                |                |                |                     |          |          |
| 阿美族       | 7.38           | 5.71           | 3.26           | 2.82           | 1.10           | -              | 9.92                | 17.72    | 136,932  |
| 泰雅族       | 13.61          | 5.73           | 3.24           | 6.43           | 6.83           | -              | -                   | 25.78    | 80,589   |
| 排灣族       | 16.41          | 4.96           | -              | -              | 5.66           | 5.52           | 4.37                | 28.85    | 157,273  |
| 魯凱族       | 35.07          | -              | 30.73          | -              | -              | -              | -                   | 34.20    | 200,180  |
| 布農族       | 6.62           | 4.09           | 4.09           | -              | -              | -              | 9.54                | 14.42    | 112,566  |
| 賽夏族       | -              | 7.73           | 28.18          | -              | -              | -              | 7.73                | 28.18    | 58,022   |
| 雅美族(達悟)   | 33.33          | 33.33          | -              | -              | -              | -              | -                   | -        | 28,000   |
| 卑南族       | 60.50          | -              | -              | -              | -              | -              | -                   | -        | 23,545   |
| 鄒族        | -              | -              | -              | -              | -              | -              | -                   | 100.00   | 400,000  |
| 邵族        | -              | -              | -              | -              | -              | -              | -                   | -        | -        |
| 噶瑪蘭族      | -              | -              | -              | -              | -              | -              | -                   | -        | 13,070   |
| 太魯閣族      | -              | 3.01           | 3.01           | -              | -              | 2.81           | -                   | 14.21    | 116,926  |
| 撒奇萊雅族     | -              | -              | -              | -              | -              | -              | -                   | 33.33    | 49,167   |
| 賽德克族      | -              | -              | -              | -              | 48.81          | -              | -                   | -        | 37,373   |
| 拉阿魯哇族     | -              | -              | -              | -              | -              | -              | -                   | -        | -        |
| 卡那卡那富族    | -              | -              | -              | -              | -              | -              | -                   | -        | -        |

註：\*表示透過單因子變異數分析(One-way ANOVA)檢定，不同基本資料之平均金額有顯著差異。

表49-1 原住民族家庭借款、預支薪水或賒帳金額

單位：人、%、元

| 項目別                 | 樣本數 | 總計     | 未滿<br>1,000<br>元 | 1,000元<br>~未滿<br>3,000元 | 3,000元<br>~未滿<br>5,000元 | 5,000元<br>~未滿<br>7,000元 | 7,000元<br>~未滿<br>10,000<br>元 | 10,000<br>元~未滿<br>15,000<br>元 | 15,000<br>元~未滿<br>20,000<br>元 | 20,000<br>元~未滿<br>30,000<br>元 |
|---------------------|-----|--------|------------------|-------------------------|-------------------------|-------------------------|------------------------------|-------------------------------|-------------------------------|-------------------------------|
| 總計(含金馬地區)           | 237 | 100.00 | 1.85             | 7.27                    | 9.72                    | 5.57                    | 5.18                         | 9.48                          | 5.99                          | 7.41                          |
| 總計                  | 237 | 100.00 | 1.85             | 7.28                    | 9.73                    | 5.58                    | 5.19                         | 9.50                          | 6.00                          | 7.42                          |
| 行政區域                | *   |        |                  |                         |                         |                         |                              |                               |                               |                               |
| 山地鄉(區)              | 72  | 100.00 | 1.51             | 15.58                   | 13.54                   | 6.37                    | 8.07                         | 5.81                          | 4.81                          | 4.25                          |
| 平地原住民族鄉<br>(鎮、市、區)  | 73  | 100.00 | 4.52             | 8.29                    | 14.40                   | 7.40                    | 3.08                         | 13.06                         | 10.48                         | 10.08                         |
| 非原住民族鄉<br>(鎮、市、區)   | 92  | 100.00 | -                | -                       | 3.07                    | 3.52                    | 4.61                         | 9.55                          | 3.38                          | 7.78                          |
| 新北市                 | 15  | 100.00 | -                | -                       | -                       | -                       | 14.29                        | -                             | -                             | 21.43                         |
| 臺北市                 | 6   | 100.00 | -                | -                       | -                       | -                       | 16.67                        | -                             | 16.67                         | -                             |
| 桃園市                 | 19  | 100.00 | -                | -                       | -                       | 9.52                    | -                            | -                             | 4.76                          | 14.29                         |
| 臺中市                 | 18  | 100.00 | -                | -                       | 11.76                   | -                       | 5.88                         | 23.53                         | -                             | -                             |
| 臺南市                 | 3   | 100.00 | -                | -                       | 25.00                   | 50.00                   | -                            | -                             | -                             | -                             |
| 高雄市                 | 11  | 100.00 | -                | -                       | -                       | -                       | -                            | -                             | 11.11                         | 11.11                         |
| 其他非原住民族鄉<br>(鎮、市、區) | 20  | 100.00 | -                | -                       | -                       | -                       | -                            | 22.58                         | -                             | -                             |
| 統計區域                | *   |        |                  |                         |                         |                         |                              |                               |                               |                               |
| 北部地區                | 25  | 100.00 | -                | 1.55                    | 4.96                    | 4.96                    | -                            | 9.15                          | 4.96                          | -                             |
| 中部地區                | 19  | 100.00 | -                | 7.31                    | 11.25                   | -                       | 12.63                        | 12.49                         | -                             | 12.63                         |
| 南部地區                | 12  | 100.00 | -                | 8.53                    | -                       | -                       | -                            | 18.99                         | -                             | -                             |
| 東部地區                | 104 | 100.00 | 3.16             | 13.79                   | 16.11                   | 8.38                    | 5.36                         | 10.19                         | 9.46                          | 7.04                          |
| 新北市                 | 16  | 100.00 | -                | -                       | -                       | -                       | 13.67                        | -                             | -                             | 20.50                         |
| 臺北市                 | 6   | 100.00 | -                | -                       | -                       | -                       | 16.67                        | -                             | 16.67                         | -                             |
| 桃園市                 | 19  | 100.00 | -                | -                       | -                       | 9.52                    | -                            | -                             | 4.76                          | 14.29                         |
| 臺中市                 | 19  | 100.00 | 5.65             | -                       | 11.10                   | -                       | 5.55                         | 22.20                         | -                             | -                             |
| 臺南市                 | 3   | 100.00 | -                | -                       | 25.00                   | 50.00                   | -                            | -                             | -                             | -                             |
| 高雄市                 | 13  | 100.00 | -                | -                       | -                       | -                       | -                            | 4.64                          | 9.05                          | 13.69                         |

註：\*表示透過單因子變異數分析(One-way ANOVA)檢定，不同基本資料之平均金額有顯著差異。

表49-1 原住民族家庭借款、預支薪水或賒帳金額(續)

單位：人、%、元

| 項目別                 | 30,000元<br>~未滿<br>40,000元 | 40,000元<br>~未滿<br>50,000元 | 50,000元<br>~未滿<br>60,000元 | 60,000元<br>~未滿<br>70,000元 | 70,000元<br>~未滿<br>80,000元 | 80,000元<br>~未滿<br>90,000元 | 90,000元<br>~未滿<br>100,000<br>元 | 100,000<br>元及以<br>上 | 平均<br>金額 |
|---------------------|---------------------------|---------------------------|---------------------------|---------------------------|---------------------------|---------------------------|--------------------------------|---------------------|----------|
| 總計(含金馬地區)           | 8.50                      | 5.05                      | 3.70                      | 2.03                      | 2.35                      | 0.93                      | 5.71                           | 19.26               | 119,802  |
| 總計                  | 8.51                      | 5.06                      | 3.71                      | 2.04                      | 2.35                      | 0.93                      | 5.72                           | 19.15               | 119,733  |
| 行政區域 *              |                           |                           |                           |                           |                           |                           |                                |                     |          |
| 山地鄉(區)              | 4.70                      | 8.65                      | 7.91                      | 1.71                      | -                         | 1.45                      | 0.85                           | 14.80               | 60,106   |
| 平地原住民族鄉<br>(鎮、市、區)  | 2.88                      | 3.34                      | 1.54                      | -                         | 1.44                      | -                         | 6.22                           | 13.26               | 73,601   |
| 非原住民族鄉<br>(鎮、市、區)   | 15.93                     | 3.61                      | 2.15                      | 3.91                      | 4.91                      | 1.25                      | 9.11                           | 27.21               | 202,726  |
| 新北市                 | 7.14                      | -                         | -                         | -                         | 7.14                      | -                         | 7.14                           | 42.86               | 479,786  |
| 臺北市                 | 16.67                     | -                         | -                         | -                         | -                         | -                         | 16.67                          | 33.33               | 426,000  |
| 桃園市                 | 14.29                     | -                         | 4.76                      | 9.52                      | -                         | -                         | 9.52                           | 33.33               | 116,881  |
| 臺中市                 | 17.65                     | -                         | 5.88                      | 5.88                      | 5.88                      | -                         | -                              | 23.53               | 150,971  |
| 臺南市                 | -                         | -                         | -                         | 25.00                     | -                         | -                         | -                              | -                   | 20,250   |
| 高雄市                 | 44.44                     | 11.11                     | -                         | -                         | 11.11                     | -                         | -                              | 11.11               | 144,722  |
| 其他非原住民族鄉<br>(鎮、市、區) | 9.47                      | 10.66                     | -                         | -                         | 5.94                      | 5.74                      | 22.20                          | 23.41               | 111,428  |
| 統計區域 *              |                           |                           |                           |                           |                           |                           |                                |                     |          |
| 北部地區                | 9.92                      | 13.63                     | 9.32                      | 4.96                      | -                         | -                         | 4.31                           | 32.29               | 98,198   |
| 中部地區                | 9.84                      | 8.05                      | 6.31                      | -                         | 6.17                      | -                         | 13.32                          | -                   | 34,171   |
| 南部地區                | -                         | 8.53                      | 8.53                      | -                         | -                         | 18.03                     | 9.49                           | 27.90               | 142,082  |
| 東部地區                | 2.90                      | 3.97                      | 2.14                      | -                         | 1.01                      | -                         | 4.02                           | 12.47               | 65,839   |
| 新北市                 | 6.83                      | 4.32                      | -                         | -                         | 6.83                      | -                         | 6.83                           | 41.01               | 461,000  |
| 臺北市                 | 16.67                     | -                         | -                         | -                         | -                         | -                         | 16.67                          | 33.33               | 426,000  |
| 桃園市                 | 14.29                     | -                         | 4.76                      | 9.52                      | -                         | -                         | 9.52                           | 33.33               | 116,881  |
| 臺中市                 | 16.65                     | -                         | 5.55                      | 5.55                      | 5.55                      | -                         | -                              | 22.20               | 142,465  |
| 臺南市                 | -                         | -                         | -                         | 25.00                     | -                         | -                         | -                              | -                   | 20,250   |
| 高雄市                 | 36.19                     | 9.05                      | -                         | -                         | 9.05                      | -                         | 4.64                           | 13.69               | 133,284  |

註：\*表示透過單因子變異數分析(One-way ANOVA)檢定，不同基本資料之平均金額有顯著差異。

表50 原住民族有私人借貸的經濟戶長每月繳交私人貸款金額

單位：人、%、元

| 項目別       | 樣本數 | 總計     | 未滿<br>3,000元 | 3,000~<br>未滿<br>5,000元 | 5,000~<br>未滿<br>7,000元 | 7,000~<br>未滿<br>10,000元 | 10,000~<br>未滿<br>12,000元 | 12,000~<br>未滿<br>15,000元 | 15,000~<br>未滿<br>20,000元 |
|-----------|-----|--------|--------------|------------------------|------------------------|-------------------------|--------------------------|--------------------------|--------------------------|
| 總計(含金馬地區) | 237 | 100.00 | 39.59        | 15.07                  | 7.49                   | 12.70                   | 6.76                     | 5.30                     | 3.53                     |
| 總計        | 237 | 100.00 | 39.64        | 15.09                  | 7.37                   | 12.72                   | 6.77                     | 5.31                     | 3.53                     |
| 性別        |     |        |              |                        |                        |                         |                          |                          |                          |
| 男         | 142 | 100.00 | 39.76        | 13.95                  | 6.75                   | 12.23                   | 9.81                     | 5.25                     | 2.89                     |
| 女         | 95  | 100.00 | 39.46        | 16.79                  | 8.29                   | 13.45                   | 2.24                     | 5.40                     | 4.49                     |
| 年齡        |     |        |              |                        |                        |                         |                          |                          |                          |
| 20-24歲    | 5   | 100.00 | 21.47        | 20.47                  | -                      | 21.47                   | 13.58                    | -                        | -                        |
| 25-29歲    | 11  | 100.00 | 40.79        | 19.69                  | -                      | -                       | 9.97                     | 9.84                     | -                        |
| 30-34歲    | 12  | 100.00 | 56.32        | -                      | -                      | 17.62                   | -                        | -                        | 18.42                    |
| 35-39歲    | 31  | 100.00 | 26.71        | 14.28                  | 10.96                  | 27.98                   | 6.76                     | 3.00                     | 6.70                     |
| 40-44歲    | 32  | 100.00 | 30.99        | 23.92                  | 7.14                   | 6.44                    | 8.38                     | 12.94                    | -                        |
| 45-49歲    | 32  | 100.00 | 32.10        | 20.72                  | 8.91                   | 9.82                    | 6.52                     | 1.88                     | 9.83                     |
| 50-54歲    | 36  | 100.00 | 35.35        | 12.57                  | 4.90                   | 18.34                   | 8.46                     | 4.67                     | 2.55                     |
| 55-59歲    | 24  | 100.00 | 45.07        | 16.79                  | 8.78                   | -                       | 8.95                     | 8.57                     | -                        |
| 60-64歲    | 21  | 100.00 | 58.98        | 10.63                  | 9.83                   | 5.09                    | 5.36                     | 5.03                     | -                        |
| 65-69歲    | 20  | 100.00 | 31.33        | 15.64                  | 9.75                   | 26.95                   | 5.54                     | -                        | -                        |
| 70歲以上     | 13  | 100.00 | 83.71        | -                      | 7.87                   | -                       | -                        | 8.42                     | -                        |
| 教育程度      |     |        |              |                        |                        |                         |                          |                          |                          |
| 小學及以下     | 46  | 100.00 | 55.27        | 15.83                  | 10.90                  | 9.56                    | 2.43                     | 3.74                     | -                        |
| 國(初)中     | 70  | 100.00 | 43.37        | 15.38                  | 3.93                   | 14.11                   | 4.61                     | 3.01                     | 4.62                     |
| 高中(職)     | 97  | 100.00 | 34.60        | 17.03                  | 7.66                   | 11.00                   | 9.77                     | 5.91                     | 3.09                     |
| 專科        | 9   | 100.00 | -            | 13.83                  | 25.03                  | 23.87                   | 24.89                    | -                        | -                        |
| 大學及以上     | 15  | 100.00 | 30.63        | -                      | -                      | 20.22                   | -                        | 19.99                    | 14.27                    |
| 族別        |     |        |              |                        |                        |                         |                          |                          |                          |
| 阿美族       | 95  | 100.00 | 38.51        | 18.94                  | 7.44                   | 12.20                   | 8.46                     | 5.57                     | 3.17                     |
| 泰雅族       | 33  | 100.00 | 48.37        | 12.95                  | 6.25                   | 13.75                   | 0.58                     | 2.75                     | 6.52                     |
| 排灣族       | 21  | 100.00 | 45.22        | -                      | 5.52                   | 5.08                    | -                        | -                        | 4.87                     |
| 魯凱族       | 3   | 100.00 | -            | 35.07                  | -                      | -                       | -                        | -                        | -                        |
| 布農族       | 30  | 100.00 | 28.54        | 15.74                  | 14.05                  | 10.69                   | 11.12                    | 2.03                     | -                        |
| 賽夏族       | 4   | 100.00 | 84.55        | 7.73                   | -                      | -                       | 7.73                     | -                        | -                        |
| 雅美族(達悟)   | 3   | 100.00 | 33.33        | 33.33                  | -                      | -                       | 33.33                    | -                        | -                        |
| 卑南族       | 2   | 100.00 | -            | -                      | 39.50                  | 60.50                   | -                        | -                        | -                        |
| 鄒族        | 1   | 100.00 | -            | 100.00                 | -                      | -                       | -                        | -                        | -                        |
| 邵族        | -   | -      | -            | -                      | -                      | -                       | -                        | -                        | -                        |
| 噶瑪蘭族      | 2   | 100.00 | 49.23        | -                      | -                      | -                       | -                        | -                        | 50.77                    |
| 太魯閣族      | 37  | 100.00 | 38.65        | 14.54                  | 6.03                   | 23.22                   | 5.82                     | 5.71                     | 3.01                     |
| 撒奇萊雅族     | 3   | 100.00 | 66.67        | -                      | -                      | -                       | 33.33                    | -                        | -                        |
| 賽德克族      | 2   | 100.00 | 51.19        | -                      | -                      | -                       | -                        | 48.81                    | -                        |
| 拉阿魯哇族     | -   | -      | -            | -                      | -                      | -                       | -                        | -                        | -                        |
| 卡那卡那富族    | -   | -      | -            | -                      | -                      | -                       | -                        | -                        | -                        |

註：\*表示透過單因子變異數分析(One-way ANOVA)檢定，不同基本資料之平均金額有顯著差異。

表50 原住民族有私人借貸的經濟戶長每月繳交私人貸款金額(續)

單位：人、%、元

| 項目別       | 20,000~<br>未滿<br>25,000<br>元 | 25,000~<br>未滿<br>30,000<br>元 | 30,000~<br>未滿<br>40,000<br>元 | 40,000~<br>未滿<br>50,000<br>元 | 50,000~<br>未滿<br>60,000<br>元 | 60,000~<br>未滿<br>70,000<br>元 | 70,000<br>元<br>及以上 | 勞務清<br>償 | 以物易<br>物 | 平均<br>金額 |
|-----------|------------------------------|------------------------------|------------------------------|------------------------------|------------------------------|------------------------------|--------------------|----------|----------|----------|
| 總計(含金馬地區) | 3.46                         | -                            | 1.93                         | -                            | 0.47                         | -                            | -                  | 3.70     | -        | 6,548    |
| 總計        | 3.46                         | -                            | 1.93                         | -                            | 0.47                         | -                            | -                  | 3.71     | -        | 6,549    |
| 性別        |                              |                              |                              |                              |                              |                              |                    |          |          |          |
| 男         | 3.90                         | -                            | 1.58                         | -                            | 0.79                         | -                            | -                  | 3.10     | -        | 6,803    |
| 女         | 2.81                         | -                            | 2.46                         | -                            | -                            | -                            | -                  | 4.61     | -        | 6,170    |
| 年齡        |                              |                              |                              |                              |                              |                              |                    |          |          |          |
| 20-24歲    | -                            | -                            | -                            | -                            | -                            | -                            | -                  | 23.01    | -        | 4,527    |
| 25-29歲    | -                            | -                            | -                            | -                            | -                            | -                            | -                  | 19.70    | -        | 3,875    |
| 30-34歲    | 7.64                         | -                            | -                            | -                            | -                            | -                            | -                  | -        | -        | 7,284    |
| 35-39歲    | -                            | -                            | -                            | -                            | 3.61                         | -                            | -                  | -        | -        | 8,349    |
| 40-44歲    | 3.43                         | -                            | 3.33                         | -                            | -                            | -                            | -                  | 3.43     | -        | 7,044    |
| 45-49歲    | 3.66                         | -                            | -                            | -                            | -                            | -                            | -                  | 6.57     | -        | 6,226    |
| 50-54歲    | 3.14                         | -                            | 6.61                         | -                            | -                            | -                            | -                  | 3.41     | -        | 7,956    |
| 55-59歲    | 7.09                         | -                            | 4.76                         | -                            | -                            | -                            | -                  | -        | -        | 7,319    |
| 60-64歲    | 5.09                         | -                            | -                            | -                            | -                            | -                            | -                  | -        | -        | 4,771    |
| 65-69歲    | 5.58                         | -                            | -                            | -                            | -                            | -                            | -                  | 5.21     | -        | 5,863    |
| 70歲以上     | -                            | -                            | -                            | -                            | -                            | -                            | -                  | -        | -        | 2,865    |
| 教育程度      |                              |                              |                              |                              |                              |                              |                    |          |          |          |
| 小學及以下     | -                            | -                            | -                            | -                            | -                            | -                            | -                  | 2.27     | -        | 3,713    |
| 國(初)中     | 4.47                         | -                            | 1.70                         | -                            | -                            | -                            | -                  | 4.81     | -        | 6,047    |
| 高中(職)     | 2.87                         | -                            | 3.51                         | -                            | 1.15                         | -                            | -                  | 3.41     | -        | 7,565    |
| 專科        | 12.38                        | -                            | -                            | -                            | -                            | -                            | -                  | -        | -        | 9,732    |
| 大學及以上     | 7.79                         | -                            | -                            | -                            | -                            | -                            | -                  | 7.10     | -        | 9,126    |
| 族別        |                              |                              |                              |                              |                              |                              |                    |          |          |          |
| 阿美族       | 2.24                         | -                            | 1.25                         | -                            | -                            | -                            | -                  | 2.22     | -        | 6,039    |
| 泰雅族       | 2.05                         | -                            | -                            | -                            | -                            | -                            | -                  | 6.78     | -        | 4,826    |
| 排灣族       | 16.40                        | -                            | 5.66                         | -                            | -                            | -                            | -                  | 4.96     | -        | 9,624    |
| 魯凱族       | 30.73                        | -                            | 34.20                        | -                            | -                            | -                            | -                  | -        | -        | 20,288   |
| 布農族       | 3.06                         | -                            | 3.51                         | -                            | -                            | -                            | -                  | 11.27    | -        | 6,278    |
| 賽夏族       | -                            | -                            | -                            | -                            | -                            | -                            | -                  | -        | -        | 2,466    |
| 雅美族(達悟)   | -                            | -                            | -                            | -                            | -                            | -                            | -                  | -        | -        | 5,667    |
| 卑南族       | -                            | -                            | -                            | -                            | -                            | -                            | -                  | -        | -        | 7,513    |
| 鄒族        | -                            | -                            | -                            | -                            | -                            | -                            | -                  | -        | -        | 4,000    |
| 邵族        | -                            | -                            | -                            | -                            | -                            | -                            | -                  | -        | -        | -        |
| 噶瑪蘭族      | -                            | -                            | -                            | -                            | -                            | -                            | -                  | -        | -        | 9,624    |
| 太魯閣族      | -                            | -                            | -                            | -                            | 3.01                         | -                            | -                  | -        | -        | 7,122    |
| 撒奇萊雅族     | -                            | -                            | -                            | -                            | -                            | -                            | -                  | -        | -        | 4,833    |
| 賽德克族      | -                            | -                            | -                            | -                            | -                            | -                            | -                  | -        | -        | 7,357    |
| 拉阿魯哇族     | -                            | -                            | -                            | -                            | -                            | -                            | -                  | -        | -        | -        |
| 卡那卡那富族    | -                            | -                            | -                            | -                            | -                            | -                            | -                  | -        | -        | -        |

註：\*表示透過單因子變異數分析(One-way ANOVA)檢定，不同基本資料之平均金額有顯著差異。



表50-1 原住民族家庭每月繳交私人借貸金額

單位：人、%、元

| 項目別                 | 樣本數 | 總計     | 未滿<br>3,000元 | 3,000~<br>未滿<br>5,000元 | 5,000~<br>未滿<br>7,000元 | 7,000~<br>未滿<br>10,000元 | 10,000~<br>未滿<br>12,000元 | 12,000~<br>未滿<br>15,000元 | 15,000~<br>未滿<br>20,000元 |  |
|---------------------|-----|--------|--------------|------------------------|------------------------|-------------------------|--------------------------|--------------------------|--------------------------|--|
| 總計(含金馬地區)           | 237 | 100.00 | 39.59        | 15.07                  | 7.49                   | 12.70                   | 6.76                     | 5.30                     | 3.53                     |  |
| 總計                  | 237 | 100.00 | 39.64        | 15.09                  | 7.37                   | 12.72                   | 6.77                     | 5.31                     | 3.53                     |  |
| <b>行政區域</b>         |     |        |              |                        |                        |                         |                          |                          |                          |  |
| 山地鄉(區)              | 72  | 100.00 | 52.20        | 10.73                  | 5.51                   | 10.98                   | 5.99                     | 4.43                     | 3.07                     |  |
| 平地原住民族鄉<br>(鎮、市、區)  | 73  | 100.00 | 43.03        | 19.74                  | 4.32                   | 11.62                   | 5.14                     | 5.86                     | 4.32                     |  |
| 非原住民族鄉<br>(鎮、市、區)   | 92  | 100.00 | 27.17        | 14.81                  | 11.23                  | 14.94                   | 8.66                     | 5.56                     | 3.27                     |  |
| 新北市                 | 15  | 100.00 | 21.43        | 14.29                  | -                      | 35.71                   | 14.29                    | -                        | -                        |  |
| 臺北市                 | 6   | 100.00 | 33.33        | 16.67                  | 16.67                  | -                       | -                        | 16.67                    | 16.67                    |  |
| 桃園市                 | 19  | 100.00 | 42.86        | 9.52                   | 14.29                  | 9.52                    | 9.52                     | 4.76                     | 4.76                     |  |
| 臺中市                 | 18  | 100.00 | 23.53        | 11.76                  | 11.76                  | 11.76                   | 5.88                     | 17.65                    | -                        |  |
| 臺南市                 | 3   | 100.00 | -            | -                      | 75.00                  | -                       | 25.00                    | -                        | -                        |  |
| 高雄市                 | 11  | 100.00 | 33.33        | 11.11                  | 11.11                  | -                       | 11.11                    | -                        | -                        |  |
| 其他非原住民族鄉<br>(鎮、市、區) | 20  | 100.00 | 18.47        | 26.46                  | 5.74                   | 21.91                   | 5.15                     | -                        | 5.37                     |  |
| <b>統計區域</b>         |     |        |              |                        |                        |                         |                          |                          |                          |  |
| 北部地區                | 25  | 100.00 | 58.30        | 10.05                  | -                      | 22.32                   | 4.96                     | -                        | 4.37                     |  |
| 中部地區                | 19  | 100.00 | 31.88        | 30.38                  | -                      | 6.17                    | 8.05                     | -                        | 5.63                     |  |
| 南部地區                | 12  | 100.00 | 30.21        | 16.67                  | 9.49                   | -                       | 8.53                     | 8.53                     | -                        |  |
| 東部地區                | 104 | 100.00 | 44.66        | 16.31                  | 6.22                   | 13.46                   | 5.04                     | 4.98                     | 4.09                     |  |
| 新北市                 | 16  | 100.00 | 20.50        | 13.67                  | -                      | 34.17                   | 13.67                    | -                        | -                        |  |
| 臺北市                 | 6   | 100.00 | 33.33        | 16.67                  | 16.67                  | -                       | -                        | 16.67                    | 16.67                    |  |
| 桃園市                 | 19  | 100.00 | 42.86        | 9.52                   | 14.29                  | 9.52                    | 9.52                     | 4.76                     | 4.76                     |  |
| 臺中市                 | 19  | 100.00 | 27.85        | 11.10                  | 11.10                  | 11.10                   | 5.55                     | 16.65                    | -                        |  |
| 臺南市                 | 3   | 100.00 | -            | -                      | 75.00                  | -                       | 25.00                    | -                        | -                        |  |
| 高雄市                 | 13  | 100.00 | 31.79        | 9.05                   | 13.69                  | -                       | 9.05                     | 9.28                     | -                        |  |

註：\*表示透過單因子變異數分析(One-way ANOVA)檢定，不同基本資料之平均金額有顯著差異。

表50-1 原住民族家庭每月繳交私人借貸金額(續)

單位：人、%、元

| 項目別                 | 20,000~<br>未滿<br>25,000<br>元 | 25,000~<br>未滿<br>30,000<br>元 | 30,000~<br>未滿<br>40,000<br>元 | 40,000~<br>未滿<br>50,000<br>元 | 50,000~<br>未滿<br>60,000<br>元 | 60,000~<br>未滿<br>70,000<br>元 | 70,000<br>元<br>及以上 | 勞務清<br>償 | 以物易<br>物 | 平均<br>金額 |
|---------------------|------------------------------|------------------------------|------------------------------|------------------------------|------------------------------|------------------------------|--------------------|----------|----------|----------|
| 總計(含金馬地區)           | 3.46                         | -                            | 1.93                         | -                            | 0.47                         | -                            | -                  | 3.70     | -        | 6,548    |
| 總計                  | 3.46                         | -                            | 1.93                         | -                            | 0.47                         | -                            | -                  | 3.71     | -        | 6,549    |
| <b>行政區域</b>         |                              |                              |                              |                              |                              |                              |                    |          |          |          |
| 山地鄉(區)              | 2.40                         | -                            | -                            | -                            | 1.55                         | -                            | -                  | 3.15     | -        | 5,694    |
| 平地原住民族鄉<br>(鎮、市、區)  | 4.52                         | -                            | -                            | -                            | -                            | -                            | -                  | 1.44     | -        | 5,838    |
| 非原住民族鄉<br>(鎮、市、區)   | 3.45                         | -                            | 4.96                         | -                            | -                            | -                            | -                  | 5.93     | -        | 7,777    |
| 新北市                 | 7.14                         | -                            | -                            | -                            | -                            | -                            | -                  | 7.14     | -        | 7,179    |
| 臺北市                 | -                            | -                            | -                            | -                            | -                            | -                            | -                  | -        | -        | 7,333    |
| 桃園市                 | 4.76                         | -                            | -                            | -                            | -                            | -                            | -                  | -        | -        | 6,333    |
| 臺中市                 | -                            | -                            | -                            | -                            | -                            | -                            | -                  | 17.65    | -        | 5,588    |
| 臺南市                 | -                            | -                            | -                            | -                            | -                            | -                            | -                  | -        | -        | 7,375    |
| 高雄市                 | 11.11                        | -                            | 22.22                        | -                            | -                            | -                            | -                  | -        | -        | 13,167   |
| 其他非原住民族鄉<br>(鎮、市、區) | -                            | -                            | 10.95                        | -                            | -                            | -                            | -                  | 5.94     | -        | 8,908    |
| <b>統計區域</b>         |                              |                              |                              |                              |                              |                              |                    |          |          |          |
| 北部地區                | -                            | -                            | -                            | -                            | -                            | -                            | -                  | -        | -        | 4,509    |
| 中部地區                | -                            | -                            | 5.41                         | -                            | -                            | -                            | -                  | 12.49    | -        | 6,022    |
| 南部地區                | 8.53                         | -                            | 9.49                         | -                            | -                            | -                            | -                  | 8.53     | -        | 9,065    |
| 東部地區                | 3.16                         | -                            | -                            | -                            | 1.07                         | -                            | -                  | 1.01     | -        | 6,106    |
| 新北市                 | 11.15                        | -                            | -                            | -                            | -                            | -                            | -                  | 6.83     | -        | 7,841    |
| 臺北市                 | -                            | -                            | -                            | -                            | -                            | -                            | -                  | -        | -        | 7,333    |
| 桃園市                 | 4.76                         | -                            | -                            | -                            | -                            | -                            | -                  | -        | -        | 6,333    |
| 臺中市                 | -                            | -                            | -                            | -                            | -                            | -                            | -                  | 16.65    | -        | 5,357    |
| 臺南市                 | -                            | -                            | -                            | -                            | -                            | -                            | -                  | -        | -        | 7,375    |
| 高雄市                 | 9.05                         | -                            | 18.10                        | -                            | -                            | -                            | -                  | -        | -        | 12,323   |

註：\*表示透過單因子變異數分析(One-way ANOVA)檢定，不同基本資料之平均金額有顯著差異。

表51 原住民族經濟戶長有沒有其他貸款

單位：%、人

| 項目別       | 樣本數   | 總計     | 有    | 向哪些單位借其他貸款(可複選) |       |        |        | 沒有     |
|-----------|-------|--------|------|-----------------|-------|--------|--------|--------|
|           |       |        |      | 銀行              | 信用合作社 | 儲蓄互助社  | 其他     |        |
| 總計(含金馬地區) | 4,393 | 100.00 | 1.05 | 47.29           | 8.49  | 21.56  | 22.66  | 98.95  |
| 總計        | 4,377 | 100.00 | 1.06 | 47.29           | 8.49  | 21.56  | 22.66  | 98.94  |
| 性別        |       |        |      |                 |       |        |        |        |
| 男         | 2,430 | 100.00 | 0.99 | 34.53           | 3.82  | 27.08  | 34.58  | 99.01  |
| 女         | 1,947 | 100.00 | 1.14 | 61.06           | 13.54 | 15.60  | 9.80   | 98.86  |
| 年齡        |       |        |      |                 |       |        |        |        |
| 20-24歲    | 59    | 100.00 | -    | -               | -     | -      | -      | 100.00 |
| 25-29歲    | 136   | 100.00 | -    | -               | -     | -      | -      | 100.00 |
| 30-34歲    | 266   | 100.00 | 0.42 | -               | -     | -      | 100.00 | 99.58  |
| 35-39歲    | 390   | 100.00 | 0.86 | 68.25           | -     | 31.75  | -      | 99.14  |
| 40-44歲    | 424   | 100.00 | 1.02 | 75.49           | -     | -      | 24.51  | 98.98  |
| 45-49歲    | 477   | 100.00 | 1.77 | 50.12           | 10.83 | 13.31  | 25.75  | 98.23  |
| 50-54歲    | 541   | 100.00 | 1.21 | 48.00           | -     | 35.92  | 16.08  | 98.79  |
| 55-59歲    | 511   | 100.00 | 1.99 | 67.19           | -     | 10.66  | 22.15  | 98.01  |
| 60-64歲    | 515   | 100.00 | 1.33 | 30.40           | 28.62 | 15.39  | 25.58  | 98.67  |
| 65-69歲    | 462   | 100.00 | 0.70 | -               | 32.66 | 34.69  | 32.66  | 99.30  |
| 70歲以上     | 596   | 100.00 | 0.36 | -               | -     | 100.00 | -      | 99.64  |
| 教育程度      |       |        |      |                 |       |        |        |        |
| 小學及以下     | 1,179 | 100.00 | 0.65 | 28.63           | -     | 42.02  | 29.35  | 99.35  |
| 國(初)中     | 920   | 100.00 | 1.24 | 45.17           | 16.05 | 29.56  | 9.22   | 98.76  |
| 高中(職)     | 1,486 | 100.00 | 1.04 | 46.73           | 6.70  | 7.19   | 39.38  | 98.96  |
| 專科        | 255   | 100.00 | 1.66 | 48.83           | 24.72 | 26.44  | -      | 98.34  |
| 大學及以上     | 537   | 100.00 | 1.37 | 70.35           | -     | 15.32  | 14.33  | 98.63  |
| 族別        |       |        |      |                 |       |        |        |        |
| 阿美族       | 1,682 | 100.00 | 0.94 | 39.60           | 12.50 | 20.24  | 27.66  | 99.06  |
| 泰雅族       | 644   | 100.00 | 0.92 | 84.63           | 15.37 | -      | -      | -      |
| 排灣族       | 816   | 100.00 | 1.56 | 34.48           | 8.16  | 26.00  | 31.36  | 98.44  |
| 魯凱族       | 114   | 100.00 | -    | -               | -     | -      | -      | 100.00 |
| 布農族       | 476   | 100.00 | 1.56 | 83.45           | -     | 16.55  | -      | 98.44  |
| 賽夏族       | 50    | 100.00 | -    | -               | -     | -      | -      | 100.00 |
| 雅美族(達悟)   | 35    | 100.00 | -    | -               | -     | -      | -      | 100.00 |
| 卑南族       | 146   | 100.00 | -    | -               | -     | -      | -      | 100.00 |
| 鄒族        | 33    | 100.00 | -    | -               | -     | -      | -      | 100.00 |
| 邵族        | 5     | 100.00 | -    | -               | -     | -      | -      | 100.00 |
| 噶瑪蘭族      | 16    | 100.00 | 6.75 | -               | -     | -      | 100.00 | 93.25  |
| 太魯閣族      | 242   | 100.00 | 1.37 | -               | -     | 67.72  | 32.28  | 98.63  |
| 撒奇萊雅族     | 9     | 100.00 | -    | -               | -     | -      | -      | 100.00 |
| 賽德克族      | 104   | 100.00 | -    | -               | -     | -      | -      | 100.00 |
| 拉阿魯哇族     | 2     | 100.00 | -    | -               | -     | -      | -      | 100.00 |
| 卡那卡那富族    | 2     | 100.00 | -    | -               | -     | -      | -      | 100.00 |

註1：\*表示卡方檢定 $p < 0.05$ ，即在95%信心水準下，基本資料與題目問項有顯著關係；

\*\*表示卡方檢定 $p < 0.01$ ，即在99%信心水準下，基本資料與題目問項有顯著關係。

註2：a表示該變相的祖間期望值小於5的比例超過25%，數值僅供參考。

註3：向哪些單位借其他貸款以有其他貸款原住民族經濟戶長為分母計算百分比。

表51-1 原住民族經濟戶長有沒有其他貸款

單位：%、人

| 項目別                 | 樣本數   | 總計     | 有    | 向哪些單位借其他貸款(可複選) |       |       |       | 沒有     |
|---------------------|-------|--------|------|-----------------|-------|-------|-------|--------|
|                     |       |        |      | 銀行              | 信用合作社 | 儲蓄互助社 | 其他    |        |
| 總計(含金馬地區)           | 4,393 | 100.00 | 1.05 | 47.29           | 8.49  | 21.56 | 22.66 | 98.95  |
| 總計                  | 4,377 | 100.00 | 1.06 | 47.29           | 8.49  | 21.56 | 22.66 | 98.94  |
| 行政區域                |       |        |      |                 |       |       |       |        |
| 山地鄉(區)              | 1,181 | 100.00 | 0.80 | 52.66           | 10.94 | 36.39 | -     | 99.20  |
| 平地原住民族鄉<br>(鎮、市、區)  | 1,180 | 100.00 | 1.34 | 6.63            | 6.63  | 27.45 | 59.29 | 98.66  |
| 非原住民族鄉<br>(鎮、市、區)   | 2,016 | 100.00 | 1.03 | 75.79           | 8.79  | 10.31 | 5.11  | 98.97  |
| 新北市                 | 383   | 100.00 | 0.85 | 100.00          | -     | -     | -     | 99.15  |
| 臺北市                 | 114   | 100.00 | -    | -               | -     | -     | -     | 100.00 |
| 桃園市                 | 512   | 100.00 | 1.07 | 66.67           | 33.33 | -     | -     | 98.93  |
| 臺中市                 | 232   | 100.00 | 1.38 | 33.33           | -     | 33.33 | 33.33 | 98.62  |
| 臺南市                 | 66    | 100.00 | -    | -               | -     | -     | -     | 100.00 |
| 高雄市                 | 209   | 100.00 | 0.57 | 100.00          | -     | -     | -     | 99.43  |
| 其他非原住民族鄉<br>(鎮、市、區) | 501   | 100.00 | 1.54 | 85.97           | -     | 14.03 | -     | 98.46  |
| 統計區域                |       |        |      |                 |       |       |       |        |
| 北部地區                | 398   | 100.00 | 1.06 | 74.47           | -     | 25.53 | -     | 98.94  |
| 中部地區                | 336   | 100.00 | 1.05 | 65.41           | -     | 34.59 | -     | 98.95  |
| 南部地區                | 487   | 100.00 | 1.49 | 76.18           | 14.27 | -     | 9.55  | 98.51  |
| 東部地區                | 1,464 | 100.00 | 1.19 | 6.05            | 6.05  | 37.86 | 50.04 | 98.81  |
| 新北市                 | 403   | 100.00 | 0.80 | 100.00          | -     | -     | -     | 99.20  |
| 臺北市                 | 114   | 100.00 | -    | -               | -     | -     | -     | 100.00 |
| 桃園市                 | 573   | 100.00 | 0.96 | 66.67           | 33.33 | -     | -     | 99.04  |
| 臺中市                 | 267   | 100.00 | 1.20 | 33.33           | -     | 33.33 | 33.33 | 98.80  |
| 臺南市                 | 66    | 100.00 | -    | -               | -     | -     | -     | 100.00 |
| 高雄市                 | 268   | 100.00 | 0.67 | 100.00          | -     | -     | -     | 99.33  |

註1：\*表示卡方檢定 $p < 0.05$ ，即在95%信心水準下，基本資料與題目問項有顯著關係；\*\*表示卡方檢定 $p < 0.01$ ，即在99%信心水準下，基本資料與題目問項有顯著關係。

註2：a表示該變相的祖間期望值小於5的比例超過25%，數值僅供參考。

註3：向哪些單位借其他貸款以有其他貸款原住民族經濟戶長為分母計算百分比。

表52 原住民族有其他貸款的經濟戶長其他貸款總額

單位：人、%、元

| 項目別       | 樣本數 | 總計     | 未滿50萬元 | 50萬元~未滿100萬元 | 100萬元~未滿150萬元 | 150萬元~未滿200萬元 | 200萬元~未滿300萬元 | 300萬元~未滿400萬元 | 400萬元~未滿500萬元 |
|-----------|-----|--------|--------|--------------|---------------|---------------|---------------|---------------|---------------|
| 總計(含金馬地區) | 46  | 100.00 | 76.75  | 9.19         | 4.62          | 7.20          | 2.25          | -             | -             |
| 總計        | 46  | 100.00 | 76.75  | 9.19         | 4.62          | 7.20          | 2.25          | -             | -             |
| 性別        |     |        |        |              |               |               |               |               |               |
| 男         | 24  | 100.00 | 69.22  | 8.21         | 8.90          | 9.35          | 4.33          | -             | -             |
| 女         | 22  | 100.00 | 84.88  | 10.25        | -             | 4.87          | -             | -             | -             |
| 年齡        |     |        |        |              |               |               |               |               |               |
| 20-24歲    | -   | -      | -      | -            | -             | -             | -             | -             | -             |
| 25-29歲    | -   | -      | -      | -            | -             | -             | -             | -             | -             |
| 30-34歲    | 1   | 100.00 | 100.00 | -            | -             | -             | -             | -             | -             |
| 35-39歲    | 3   | 100.00 | 63.49  | 36.51        | -             | -             | -             | -             | -             |
| 40-44歲    | 4   | 100.00 | 100.00 | -            | -             | -             | -             | -             | -             |
| 45-49歲    | 8   | 100.00 | 87.20  | -            | -             | 12.80         | -             | -             | -             |
| 50-54歲    | 7   | 100.00 | 54.06  | 14.00        | 16.08         | -             | 15.86         | -             | -             |
| 55-59歲    | 10  | 100.00 | 78.27  | -            | 10.66         | 11.08         | -             | -             | -             |
| 60-64歲    | 7   | 100.00 | 84.61  | 15.39        | -             | -             | -             | -             | -             |
| 65-69歲    | 3   | 100.00 | 32.66  | 32.66        | -             | 34.69         | -             | -             | -             |
| 70歲以上     | 2   | 100.00 | 100.00 | -            | -             | -             | -             | -             | -             |
| 教育程度      |     |        |        |              |               |               |               |               |               |
| 小學及以下     | 8   | 100.00 | 85.32  | -            | -             | 14.68         | -             | -             | -             |
| 國(初)中     | 11  | 100.00 | 82.49  | 8.03         | 9.49          | -             | -             | -             | -             |
| 高中(職)     | 16  | 100.00 | 86.03  | 6.77         | -             | 7.19          | -             | -             | -             |
| 專科        | 4   | 100.00 | 50.89  | 24.72        | -             | -             | 24.38         | -             | -             |
| 大學及以上     | 7   | 100.00 | 54.25  | 16.68        | 14.33         | 14.74         | -             | -             | -             |
| 族別        |     |        |        |              |               |               |               |               |               |
| 阿美族       | 16  | 100.00 | 72.61  | 6.68         | 13.56         | 7.15          | -             | -             | -             |
| 泰雅族       | 6   | 100.00 | 66.47  | 15.37        | -             | 18.16         | -             | -             | -             |
| 排灣族       | 13  | 100.00 | 91.75  | 8.25         | -             | -             | -             | -             | -             |
| 魯凱族       | -   | -      | -      | -            | -             | -             | -             | -             | -             |
| 布農族       | 7   | 100.00 | 69.43  | 16.55        | -             | -             | 14.02         | -             | -             |
| 賽夏族       | -   | -      | -      | -            | -             | -             | -             | -             | -             |
| 雅美族(達悟)   | -   | -      | -      | -            | -             | -             | -             | -             | -             |
| 卑南族       | -   | -      | -      | -            | -             | -             | -             | -             | -             |
| 鄒族        | -   | -      | -      | -            | -             | -             | -             | -             | -             |
| 邵族        | -   | -      | -      | -            | -             | -             | -             | -             | -             |
| 噶瑪蘭族      | 1   | 100.00 | 100.00 | -            | -             | -             | -             | -             | -             |
| 太魯閣族      | 3   | 100.00 | 66.14  | -            | -             | 33.86         | -             | -             | -             |
| 撒奇萊雅族     | -   | -      | -      | -            | -             | -             | -             | -             | -             |
| 賽德克族      | -   | -      | -      | -            | -             | -             | -             | -             | -             |
| 拉阿魯哇族     | -   | -      | -      | -            | -             | -             | -             | -             | -             |
| 卡那卡那富族    | -   | -      | -      | -            | -             | -             | -             | -             | -             |

註：\*表示透過單因子變異數分析(One-way ANOVA)檢定，不同基本資料之平均金額有顯著差異。

表52 原住民族有其他貸款的經濟戶長其他貸款總額(續)

單位：人、%、元

| 項目別       | 500萬元~<br>未滿600萬<br>元 | 600萬元~<br>未滿700萬<br>元 | 700萬元~<br>未滿800萬<br>元 | 800萬元~<br>未滿900萬<br>元 | 900萬元~<br>未滿1,000<br>萬元 | 1,000萬元<br>及以上 | 平均<br>金額 |
|-----------|-----------------------|-----------------------|-----------------------|-----------------------|-------------------------|----------------|----------|
| 總計(含金馬地區) | -                     | -                     | -                     | -                     | -                       | -              | 500,572  |
| 總計        | -                     | -                     | -                     | -                     | -                       | -              | 500,572  |
| 性別        |                       |                       |                       |                       |                         |                |          |
| 男         | -                     | -                     | -                     | -                     | -                       | -              | 617,581  |
| 女         | -                     | -                     | -                     | -                     | -                       | -              | 374,284  |
| 年齡        |                       |                       |                       |                       |                         |                |          |
| 20-24歲    | -                     | -                     | -                     | -                     | -                       | -              | -        |
| 25-29歲    | -                     | -                     | -                     | -                     | -                       | -              | -        |
| 30-34歲    | -                     | -                     | -                     | -                     | -                       | -              | 250,000  |
| 35-39歲    | -                     | -                     | -                     | -                     | -                       | -              | 432,535  |
| 40-44歲    | -                     | -                     | -                     | -                     | -                       | -              | 250,000  |
| 45-49歲    | -                     | -                     | -                     | -                     | -                       | -              | 441,975  |
| 50-54歲    | -                     | -                     | -                     | -                     | -                       | -              | 837,578  |
| 55-59歲    | -                     | -                     | -                     | -                     | -                       | -              | 522,711  |
| 60-64歲    | -                     | -                     | -                     | -                     | -                       | -              | 326,968  |
| 65-69歲    | -                     | -                     | -                     | -                     | -                       | -              | 933,564  |
| 70歲以上     | -                     | -                     | -                     | -                     | -                       | -              | 250,000  |
| 教育程度      |                       |                       |                       |                       |                         |                |          |
| 小學及以下     | -                     | -                     | -                     | -                     | -                       | -              | 470,134  |
| 國(初)中     | -                     | -                     | -                     | -                     | -                       | -              | 384,986  |
| 高中(職)     | -                     | -                     | -                     | -                     | -                       | -              | 391,774  |
| 專科        | -                     | -                     | -                     | -                     | -                       | -              | 922,228  |
| 大學及以上     | -                     | -                     | -                     | -                     | -                       | -              | 697,757  |
| 族別        |                       |                       |                       |                       |                         |                |          |
| 阿美族       | -                     | -                     | -                     | -                     | -                       | -              | 526,174  |
| 泰雅族       | -                     | -                     | -                     | -                     | -                       | -              | 599,258  |
| 排灣族       | -                     | -                     | -                     | -                     | -                       | -              | 291,255  |
| 魯凱族       | -                     | -                     | -                     | -                     | -                       | -              | -        |
| 布農族       | -                     | -                     | -                     | -                     | -                       | -              | 648,124  |
| 賽夏族       | -                     | -                     | -                     | -                     | -                       | -              | -        |
| 雅美族(達悟)   | -                     | -                     | -                     | -                     | -                       | -              | -        |
| 卑南族       | -                     | -                     | -                     | -                     | -                       | -              | -        |
| 鄒族        | -                     | -                     | -                     | -                     | -                       | -              | -        |
| 邵族        | -                     | -                     | -                     | -                     | -                       | -              | -        |
| 噶瑪蘭族      | -                     | -                     | -                     | -                     | -                       | -              | 250,000  |
| 太魯閣族      | -                     | -                     | -                     | -                     | -                       | -              | 757,891  |
| 撒奇萊雅族     | -                     | -                     | -                     | -                     | -                       | -              | -        |
| 賽德克族      | -                     | -                     | -                     | -                     | -                       | -              | -        |
| 拉阿魯哇族     | -                     | -                     | -                     | -                     | -                       | -              | -        |
| 卡那卡那富族    | -                     | -                     | -                     | -                     | -                       | -              | -        |

註：\*表示透過單因子變異數分析(One-way ANOVA)檢定，不同基本資料之平均金額有顯著差異。

表52-1 原住民族有其他貸款的家庭其他貸款總額

單位：人、%、元

| 項目別             | 樣本數 | 總計     | 未滿50萬元 | 50萬元~未滿100萬元 | 100萬元~未滿150萬元 | 150萬元~未滿200萬元 | 200萬元~未滿300萬元 | 300萬元~未滿400萬元 | 400萬元~未滿500萬元 |
|-----------------|-----|--------|--------|--------------|---------------|---------------|---------------|---------------|---------------|
| 總計(含金馬地區)       | 46  | 100.00 | 76.75  | 9.19         | 4.62          | 7.20          | 2.25          | -             | -             |
| 總計              | 46  | 100.00 | 76.75  | 9.19         | 4.62          | 7.20          | 2.25          | -             | -             |
| <b>行政區域</b>     |     |        |        |              |               |               |               |               |               |
| 山地鄉(區)          | 10  | 100.00 | 75.36  | 12.89        | -             | 11.75         | -             | -             | -             |
| 平地原住民族鄉(鎮、市、區)  | 16  | 100.00 | 73.01  | 13.26        | 6.63          | 7.09          | -             | -             | -             |
| 非原住民族鄉(鎮、市、區)   | 21  | 100.00 | 80.24  | 4.40         | 5.19          | 5.19          | 4.98          | -             | -             |
| 新北市             | 3   | 100.00 | 100.00 | -            | -             | -             | -             | -             | -             |
| 臺北市             | -   | -      | -      | -            | -             | -             | -             | -             | -             |
| 桃園市             | 5   | 100.00 | 83.33  | 16.67        | -             | -             | -             | -             | -             |
| 臺中市             | 3   | 100.00 | 100.00 | -            | -             | -             | -             | -             | -             |
| 臺南市             | -   | -      | -      | -            | -             | -             | -             | -             | -             |
| 高雄市             | 1   | 100.00 | 100.00 | -            | -             | -             | -             | -             | -             |
| 其他非原住民族鄉(鎮、市、區) | 8   | 100.00 | 58.48  | -            | 14.03         | 14.03         | 13.45         | -             | -             |
| <b>統計區域</b> *   |     |        |        |              |               |               |               |               |               |
| 北部地區            | 4   | 100.00 | 24.47  | -            | 25.53         | 25.53         | 24.47         | -             | -             |
| 中部地區            | 4   | 100.00 | 65.41  | 34.59        | -             | -             | -             | -             | -             |
| 南部地區            | 7   | 100.00 | 100.00 | -            | -             | -             | -             | -             | -             |
| 東部地區            | 17  | 100.00 | 68.98  | 12.09        | 6.05          | 12.89         | -             | -             | -             |
| 新北市             | 3   | 100.00 | 100.00 | -            | -             | -             | -             | -             | -             |
| 臺北市             | -   | -      | -      | -            | -             | -             | -             | -             | -             |
| 桃園市             | 5   | 100.00 | 83.33  | 16.67        | -             | -             | -             | -             | -             |
| 臺中市             | 3   | 100.00 | 100.00 | -            | -             | -             | -             | -             | -             |
| 臺南市             | -   | -      | -      | -            | -             | -             | -             | -             | -             |
| 高雄市             | 2   | 100.00 | 100.00 | -            | -             | -             | -             | -             | -             |

註：\*表示透過單因子變異數分析(One-way ANOVA)檢定，不同基本資料之平均金額有顯著差異。

表52-1 原住民族有其他貸款的家庭其他貸款總額(續)

單位：人、%、元

| 項目別                 | 500萬元~<br>未滿600萬<br>元 | 600萬元~<br>未滿700萬<br>元 | 700萬元~<br>未滿800萬<br>元 | 800萬元~<br>未滿900萬<br>元 | 900萬元~<br>未滿1,000<br>萬元 | 1,000萬元<br>及以上 | 平均<br>金額  |
|---------------------|-----------------------|-----------------------|-----------------------|-----------------------|-------------------------|----------------|-----------|
| 總計(含金馬地區)           | -                     | -                     | -                     | -                     | -                       | -              | 500,572   |
| 總計                  | -                     | -                     | -                     | -                     | -                       | -              | 500,572   |
| <b>行政區域</b>         |                       |                       |                       |                       |                         |                |           |
| 山地鄉(區)              | -                     | -                     | -                     | -                     | -                       | -              | 490,730   |
| 平地原住民族鄉<br>(鎮、市、區)  | -                     | -                     | -                     | -                     | -                       | -              | 489,030   |
| 非原住民族鄉<br>(鎮、市、區)   | -                     | -                     | -                     | -                     | -                       | -              | 513,848   |
| 新北市                 | -                     | -                     | -                     | -                     | -                       | -              | 250,000   |
| 臺北市                 | -                     | -                     | -                     | -                     | -                       | -              | -         |
| 桃園市                 | -                     | -                     | -                     | -                     | -                       | -              | 333,333   |
| 臺中市                 | -                     | -                     | -                     | -                     | -                       | -              | 250,000   |
| 臺南市                 | -                     | -                     | -                     | -                     | -                       | -              | -         |
| 高雄市                 | -                     | -                     | -                     | -                     | -                       | -              | 250,000   |
| 其他非原住民族鄉<br>(鎮、市、區) | -                     | -                     | -                     | -                     | -                       | -              | 903,476   |
| <b>統計區域</b>         | *                     |                       |                       |                       |                         |                |           |
| 北部地區                | -                     | -                     | -                     | -                     | -                       | -              | 1,438,821 |
| 中部地區                | -                     | -                     | -                     | -                     | -                       | -              | 422,929   |
| 南部地區                | -                     | -                     | -                     | -                     | -                       | -              | 250,000   |
| 東部地區                | -                     | -                     | -                     | -                     | -                       | -              | 564,208   |
| 新北市                 | -                     | -                     | -                     | -                     | -                       | -              | 250,000   |
| 臺北市                 | -                     | -                     | -                     | -                     | -                       | -              | -         |
| 桃園市                 | -                     | -                     | -                     | -                     | -                       | -              | 333,333   |
| 臺中市                 | -                     | -                     | -                     | -                     | -                       | -              | 250,000   |
| 臺南市                 | -                     | -                     | -                     | -                     | -                       | -              | -         |
| 高雄市                 | -                     | -                     | -                     | -                     | -                       | -              | 250,000   |

註：\*表示透過單因子變異數分析(One-way ANOVA)檢定，不同基本資料之平均金額有顯著差異。



表53 原住民族有其他貸款的經濟戶長每月繳交其他貸款金額

單位：人、%、元

| 項目別       | 樣本數 | 總計     | 未滿<br>3,000元 | 3,000元<br>~未滿<br>5,000元 | 5,000元<br>~未滿<br>7,000元 | 7,000元<br>~未滿<br>10,000元 | 10,000元<br>~未滿<br>12,000元 | 12,000元<br>~未滿<br>15,000元 | 15,000元<br>~未滿<br>20,000元 |
|-----------|-----|--------|--------------|-------------------------|-------------------------|--------------------------|---------------------------|---------------------------|---------------------------|
| 總計(含金馬地區) | 46  | 100.00 | 11.62        | 36.79                   | 21.66                   | 7.05                     | 6.91                      | 2.28                      | 4.69                      |
| 總計        | 46  | 100.00 | 11.62        | 36.79                   | 21.66                   | 7.05                     | 6.91                      | 2.28                      | 4.69                      |
| 性別        | *   |        |              |                         |                         |                          |                           |                           |                           |
| 男         | 24  | 100.00 | 9.08         | 22.46                   | 33.56                   | 4.69                     | 3.82                      | -                         | 9.04                      |
| 女         | 22  | 100.00 | 14.36        | 52.25                   | 8.80                    | 9.60                     | 10.25                     | 4.73                      | -                         |
| 年齡        |     |        |              |                         |                         |                          |                           |                           |                           |
| 20-24歲    | -   | -      | -            | -                       | -                       | -                        | -                         | -                         | -                         |
| 25-29歲    | -   | -      | -            | -                       | -                       | -                        | -                         | -                         | -                         |
| 30-34歲    | 1   | 100.00 | -            | 100.00                  | -                       | -                        | -                         | -                         | -                         |
| 35-39歲    | 3   | 100.00 | -            | 31.75                   | 31.75                   | -                        | 36.51                     | -                         | -                         |
| 40-44歲    | 4   | 100.00 | -            | 100.00                  | -                       | -                        | -                         | -                         | -                         |
| 45-49歲    | 8   | 100.00 | 24.14        | 26.49                   | 23.27                   | 26.10                    | -                         | -                         | -                         |
| 50-54歲    | 7   | 100.00 | -            | 54.06                   | -                       | -                        | -                         | -                         | 16.08                     |
| 55-59歲    | 10  | 100.00 | 11.40        | 25.67                   | 21.83                   | -                        | 19.37                     | -                         | -                         |
| 60-64歲    | 7   | 100.00 | 15.39        | 30.40                   | 54.20                   | -                        | -                         | -                         | -                         |
| 65-69歲    | 3   | 100.00 | -            | -                       | -                       | 32.66                    | -                         | 32.66                     | 34.69                     |
| 70歲以上     | 2   | 100.00 | 51.51        | -                       | 48.49                   | -                        | -                         | -                         | -                         |
| 教育程度      |     |        |              |                         |                         |                          |                           |                           |                           |
| 小學及以下     | 8   | 100.00 | 28.30        | 28.63                   | 28.40                   | -                        | -                         | -                         | -                         |
| 國(初)中     | 11  | 100.00 | -            | 47.88                   | 25.39                   | 9.22                     | -                         | -                         | -                         |
| 高中(職)     | 16  | 100.00 | 5.90         | 42.27                   | 24.73                   | 7.24                     | 12.67                     | -                         | 7.19                      |
| 專科        | 4   | 100.00 | -            | 50.89                   | -                       | -                        | -                         | 24.72                     | -                         |
| 大學及以上     | 7   | 100.00 | 31.09        | 8.29                    | 14.87                   | 14.74                    | 16.68                     | -                         | 14.33                     |
| 族別        |     |        |              |                         |                         |                          |                           |                           |                           |
| 阿美族       | 16  | 100.00 | 6.68         | 27.10                   | 26.33                   | -                        | 12.50                     | 6.68                      | 6.68                      |
| 泰雅族       | 6   | 100.00 | 15.37        | 17.41                   | 33.69                   | 18.16                    | -                         | -                         | -                         |
| 排灣族       | 13  | 100.00 | 17.90        | 43.05                   | 30.22                   | 8.82                     | -                         | -                         | -                         |
| 魯凱族       | -   | -      | -            | -                       | -                       | -                        | -                         | -                         | -                         |
| 布農族       | 7   | 100.00 | -            | 69.43                   | -                       | -                        | 16.55                     | -                         | -                         |
| 賽夏族       | -   | -      | -            | -                       | -                       | -                        | -                         | -                         | -                         |
| 雅美族(達悟)   | -   | -      | -            | -                       | -                       | -                        | -                         | -                         | -                         |
| 卑南族       | -   | -      | -            | -                       | -                       | -                        | -                         | -                         | -                         |
| 鄒族        | -   | -      | -            | -                       | -                       | -                        | -                         | -                         | -                         |
| 邵族        | -   | -      | -            | -                       | -                       | -                        | -                         | -                         | -                         |
| 噶瑪蘭族      | 1   | 100.00 | -            | -                       | -                       | 100.00                   | -                         | -                         | -                         |
| 太魯閣族      | 3   | 100.00 | 33.86        | 32.28                   | -                       | -                        | -                         | -                         | 33.86                     |
| 撒奇萊雅族     | -   | -      | -            | -                       | -                       | -                        | -                         | -                         | -                         |
| 賽德克族      | -   | -      | -            | -                       | -                       | -                        | -                         | -                         | -                         |
| 拉阿魯哇族     | -   | -      | -            | -                       | -                       | -                        | -                         | -                         | -                         |
| 卡那卡那富族    | -   | -      | -            | -                       | -                       | -                        | -                         | -                         | -                         |

註：\*表示透過單因子變異數分析(One-way ANOVA)檢定，不同基本資料之平均金額有顯著差異。

表53 原住民族有其他貸款的經濟戶長每月繳交其他貸款金額(續)

單位：人、%、元

| 項目別         | 20,000元~      | 25,000元~      | 30,000元~      | 40,000元~      | 50,000元~      | 60,000元~      | 70,000元     | 平均<br>金額     |
|-------------|---------------|---------------|---------------|---------------|---------------|---------------|-------------|--------------|
|             | 未滿<br>25,000元 | 未滿<br>30,000元 | 未滿<br>40,000元 | 未滿<br>50,000元 | 未滿<br>60,000元 | 未滿<br>70,000元 | 及以上         |              |
| <b>總計</b>   | <b>2.34</b>   | <b>1.98</b>   | -             | -             | <b>2.44</b>   | -             | <b>2.25</b> | <b>9,451</b> |
| <b>性別</b> * | <b>2.34</b>   | <b>1.98</b>   | -             | -             | <b>2.44</b>   | -             | <b>2.25</b> | <b>9,451</b> |
| 男           | 4.51          | 3.82          | -             | -             | 4.69          | -             | 4.33        | 13,142       |
| 女           | -             | -             | -             | -             | -             | -             | -           | 5,467        |
| <b>年齡</b>   |               |               |               |               |               |               |             |              |
| 20-24歲      | -             | -             | -             | -             | -             | -             | -           | -            |
| 25-29歲      | -             | -             | -             | -             | -             | -             | -           | -            |
| 30-34歲      | -             | -             | -             | -             | -             | -             | -           | 4,000        |
| 35-39歲      | -             | -             | -             | -             | -             | -             | -           | 7,373        |
| 40-44歲      | -             | -             | -             | -             | -             | -             | -           | 4,000        |
| 45-49歲      | -             | -             | -             | -             | -             | -             | -           | 5,037        |
| 50-54歲      | -             | 14.00         | -             | -             | -             | -             | 15.86       | 19,926       |
| 55-59歲      | 10.66         | -             | -             | -             | 11.08         | -             | -           | 13,225       |
| 60-64歲      | -             | -             | -             | -             | -             | -             | -           | 4,699        |
| 65-69歲      | -             | -             | -             | -             | -             | -             | -           | 13,255       |
| 70歲以上       | -             | -             | -             | -             | -             | -             | -           | 3,682        |
| <b>教育程度</b> |               |               |               |               |               |               |             |              |
| 小學及以下       | -             | -             | -             | -             | 14.68         | -             | -           | 11,345       |
| 國(初)中       | 9.49          | 8.03          | -             | -             | -             | -             | -           | 8,564        |
| 高中(職)       | -             | -             | -             | -             | -             | -             | -           | 6,595        |
| 專科          | -             | -             | -             | -             | -             | -             | 24.38       | 22,441       |
| 大學及以上       | -             | -             | -             | -             | -             | -             | -           | 7,369        |
| <b>族別</b>   |               |               |               |               |               |               |             |              |
| 阿美族         | 6.87          | -             | -             | -             | 7.15          | -             | -           | 11,750       |
| 泰雅族         | -             | 15.37         | -             | -             | -             | -             | -           | 8,719        |
| 排灣族         | -             | -             | -             | -             | -             | -             | -           | 4,554        |
| 魯凱族         | -             | -             | -             | -             | -             | -             | -           | -            |
| 布農族         | -             | -             | -             | -             | -             | -             | 14.02       | 14,492       |
| 賽夏族         | -             | -             | -             | -             | -             | -             | -           | -            |
| 雅美族(達悟)     | -             | -             | -             | -             | -             | -             | -           | -            |
| 卑南族         | -             | -             | -             | -             | -             | -             | -           | -            |
| 鄒族          | -             | -             | -             | -             | -             | -             | -           | -            |
| 邵族          | -             | -             | -             | -             | -             | -             | -           | -            |
| 噶瑪蘭族        | -             | -             | -             | -             | -             | -             | -           | 8,500        |
| 太魯閣族        | -             | -             | -             | -             | -             | -             | -           | 7,725        |
| 撒奇萊雅族       | -             | -             | -             | -             | -             | -             | -           | -            |
| 賽德克族        | -             | -             | -             | -             | -             | -             | -           | -            |
| 拉阿魯哇族       | -             | -             | -             | -             | -             | -             | -           | -            |
| 卡那卡那富族      | -             | -             | -             | -             | -             | -             | -           | -            |

註：\*表示透過單因子變異數分析(One-way ANOVA)檢定，不同基本資料之平均金額有顯著差異。

表53-1 原住民族有其他貸款的家庭每月繳交其他貸款金額

單位：人、%、元

| 項目別                 | 樣本數 | 總計     | 未滿<br>3,000元 | 3,000元<br>~未滿<br>5,000元 | 5,000元<br>~未滿<br>7,000元 | 7,000元<br>~未滿<br>10,000元 | 10,000元<br>~未滿<br>12,000元 | 12,000元<br>~未滿<br>15,000元 | 15,000元<br>~未滿<br>20,000元 |
|---------------------|-----|--------|--------------|-------------------------|-------------------------|--------------------------|---------------------------|---------------------------|---------------------------|
| 總計(含金馬地區)           | 46  | 100.00 | 11.62        | 36.79                   | 21.66                   | 7.05                     | 6.91                      | 2.28                      | 4.69                      |
| 總計                  | 46  | 100.00 | 11.62        | 36.79                   | 21.66                   | 7.05                     | 6.91                      | 2.28                      | 4.69                      |
| <b>行政區域</b>         |     |        |              |                         |                         |                          |                           |                           |                           |
| 山地鄉(區)              | 10  | 100.00 | 11.75        | 41.18                   | 22.43                   | -                        | 12.89                     | -                         | 11.75                     |
| 平地原住民族鄉<br>(鎮、市、區)  | 16  | 100.00 | 13.72        | 14.19                   | 31.38                   | 13.72                    | 6.63                      | 6.63                      | 6.63                      |
| 非原住民族鄉<br>(鎮、市、區)   | 21  | 100.00 | 9.95         | 51.99                   | 13.90                   | 5.19                     | 4.40                      | -                         | -                         |
| 新北市                 | 3   | 100.00 | -            | 100.00                  | -                       | -                        | -                         | -                         | -                         |
| 臺北市                 | -   | -      | -            | -                       | -                       | -                        | -                         | -                         | -                         |
| 桃園市                 | 5   | 100.00 | 16.67        | 16.67                   | 33.33                   | -                        | 16.67                     | -                         | -                         |
| 臺中市                 | 3   | 100.00 | -            | 66.67                   | 33.33                   | -                        | -                         | -                         | -                         |
| 臺南市                 | -   | -      | -            | -                       | -                       | -                        | -                         | -                         | -                         |
| 高雄市                 | 1   | 100.00 | -            | 100.00                  | -                       | -                        | -                         | -                         | -                         |
| 其他非原住民族鄉<br>(鎮、市、區) | 8   | 100.00 | 15.01        | 43.47                   | -                       | 14.03                    | -                         | -                         | -                         |
| <b>統計區域</b>         |     |        |              |                         |                         |                          |                           |                           |                           |
| 北部地區                | 4   | 100.00 | -            | 24.47                   | -                       | 25.53                    | -                         | -                         | -                         |
| 中部地區                | 4   | 100.00 | -            | 34.59                   | 30.83                   | -                        | 34.59                     | -                         | -                         |
| 南部地區                | 7   | 100.00 | 15.88        | 60.30                   | 23.82                   | -                        | -                         | -                         | -                         |
| 東部地區                | 17  | 100.00 | 18.93        | 12.93                   | 24.60                   | 12.51                    | 6.05                      | 6.05                      | 12.47                     |
| 新北市                 | 3   | 100.00 | -            | 100.00                  | -                       | -                        | -                         | -                         | -                         |
| 臺北市                 | -   | -      | -            | -                       | -                       | -                        | -                         | -                         | -                         |
| 桃園市                 | 5   | 100.00 | 16.67        | 16.67                   | 33.33                   | -                        | 16.67                     | -                         | -                         |
| 臺中市                 | 3   | 100.00 | -            | 66.67                   | 33.33                   | -                        | -                         | -                         | -                         |
| 臺南市                 | -   | -      | -            | -                       | -                       | -                        | -                         | -                         | -                         |
| 高雄市                 | 2   | 100.00 | -            | 100.00                  | -                       | -                        | -                         | -                         | -                         |

註：\*表示透過單因子變異數分析(One-way ANOVA)檢定，不同基本資料之平均金額有顯著差異。

表53-1 原住民族有其他貸款的家庭每月繳交其他貸款金額(續)

單位：人、%、元

| 項目別                 | 20,000元~<br>未滿<br>25,000元 | 25,000元~<br>未滿<br>30,000元 | 30,000元~<br>未滿<br>40,000元 | 40,000元~<br>未滿<br>50,000元 | 50,000元~<br>未滿<br>60,000元 | 60,000元~<br>未滿<br>70,000元 | 70,000元<br>及以上 | 平均<br>金額 |
|---------------------|---------------------------|---------------------------|---------------------------|---------------------------|---------------------------|---------------------------|----------------|----------|
| 總計(含金馬地區)           | 2.34                      | 1.98                      | -                         | -                         | 2.44                      | -                         | 2.25           | 9,451    |
| 總計                  | 2.34                      | 1.98                      | -                         | -                         | 2.44                      | -                         | 2.25           | 9,451    |
| <b>行政區域</b>         |                           |                           |                           |                           |                           |                           |                |          |
| 山地鄉(區)              | -                         | -                         | -                         | -                         | -                         | -                         | -              | 6,708    |
| 平地原住民族鄉<br>(鎮、市、區)  | -                         | -                         | -                         | -                         | 7.09                      | -                         | -              | 10,542   |
| 非原住民族鄉<br>(鎮、市、區)   | 5.19                      | 4.40                      | -                         | -                         | -                         | -                         | 4.98           | 9,873    |
| 新北市                 | -                         | -                         | -                         | -                         | -                         | -                         | -              | 4,000    |
| 臺北市                 | -                         | -                         | -                         | -                         | -                         | -                         | -              | -        |
| 桃園市                 | -                         | 16.67                     | -                         | -                         | -                         | -                         | -              | 9,417    |
| 臺中市                 | -                         | -                         | -                         | -                         | -                         | -                         | -              | 4,667    |
| 臺南市                 | -                         | -                         | -                         | -                         | -                         | -                         | -              | -        |
| 高雄市                 | -                         | -                         | -                         | -                         | -                         | -                         | -              | 4,000    |
| 其他非原住民族鄉<br>(鎮、市、區) | 14.03                     | -                         | -                         | -                         | -                         | -                         | 13.45          | 15,730   |
| <b>統計區域</b>         |                           |                           |                           |                           |                           |                           |                |          |
| 北部地區                | 25.53                     | -                         | -                         | -                         | -                         | -                         | 24.47          | 26,023   |
| 中部地區                | -                         | -                         | -                         | -                         | -                         | -                         | -              | 7,211    |
| 南部地區                | -                         | -                         | -                         | -                         | -                         | -                         | -              | 4,079    |
| 東部地區                | -                         | -                         | -                         | -                         | 6.47                      | -                         | -              | 10,590   |
| 新北市                 | -                         | -                         | -                         | -                         | -                         | -                         | -              | 4,000    |
| 臺北市                 | -                         | -                         | -                         | -                         | -                         | -                         | -              | -        |
| 桃園市                 | -                         | 16.67                     | -                         | -                         | -                         | -                         | -              | 9,417    |
| 臺中市                 | -                         | -                         | -                         | -                         | -                         | -                         | -              | 4,667    |
| 臺南市                 | -                         | -                         | -                         | -                         | -                         | -                         | -              | -        |
| 高雄市                 | -                         | -                         | -                         | -                         | -                         | -                         | -              | 4,000    |

註：\*表示透過單因子變異數分析(One-way ANOVA)檢定，不同基本資料之平均金額有顯著差異。

表54 原住民族經濟戶長每月工作薪水、兼差薪水、加班費、退休金，  
以及從事農林漁牧或自己做生意等的總收入

單位：人、%、元

| 項目別       | 樣本數   | 總計     | 未滿<br>10,000元 | 10,000元<br>~未滿<br>15,000元 | 15,000元<br>~未滿<br>20,000元 | 20,000元<br>~未滿<br>25,000元 | 25,000元<br>~未滿<br>30,000元 | 30,000元<br>~未滿<br>40,000元 | 40,000元<br>~未滿<br>50,000元 |
|-----------|-------|--------|---------------|---------------------------|---------------------------|---------------------------|---------------------------|---------------------------|---------------------------|
| 總計(含金馬地區) | 4,393 | 100.00 | 5.93          | 6.73                      | 5.75                      | 8.06                      | 15.47                     | 20.67                     | 11.59                     |
| 總計        | 4,377 | 100.00 | 5.95          | 6.74                      | 5.76                      | 8.09                      | 15.48                     | 20.68                     | 11.57                     |
| 性別        | *     |        |               |                           |                           |                           |                           |                           |                           |
| 男         | 2,430 | 100.00 | 3.85          | 4.36                      | 5.06                      | 6.26                      | 12.63                     | 23.72                     | 16.81                     |
| 女         | 1,947 | 100.00 | 8.58          | 9.71                      | 6.62                      | 10.37                     | 19.03                     | 16.90                     | 5.04                      |
| 年齡        | *     |        |               |                           |                           |                           |                           |                           |                           |
| 20-24歲    | 59    | 100.00 | 0.56          | 0.56                      | 5.75                      | 12.56                     | 29.36                     | 35.47                     | 6.81                      |
| 25-29歲    | 136   | 100.00 | -             | 1.58                      | 1.71                      | 3.13                      | 19.42                     | 33.59                     | 17.16                     |
| 30-34歲    | 266   | 100.00 | 0.80          | 1.59                      | 1.71                      | 6.11                      | 18.53                     | 33.16                     | 17.44                     |
| 35-39歲    | 390   | 100.00 | 1.32          | 2.08                      | 1.79                      | 5.96                      | 19.74                     | 29.55                     | 19.01                     |
| 40-44歲    | 424   | 100.00 | 1.50          | 2.79                      | 3.71                      | 7.26                      | 19.75                     | 30.49                     | 17.64                     |
| 45-49歲    | 477   | 100.00 | 2.47          | 4.52                      | 4.84                      | 7.44                      | 17.60                     | 26.10                     | 16.82                     |
| 50-54歲    | 541   | 100.00 | 2.28          | 6.79                      | 6.78                      | 8.31                      | 19.60                     | 18.92                     | 12.59                     |
| 55-59歲    | 511   | 100.00 | 6.01          | 7.15                      | 6.07                      | 11.36                     | 16.68                     | 21.36                     | 9.96                      |
| 60-64歲    | 515   | 100.00 | 6.51          | 8.69                      | 9.30                      | 9.15                      | 16.86                     | 18.54                     | 9.46                      |
| 65-69歲    | 462   | 100.00 | 12.78         | 13.86                     | 9.77                      | 11.12                     | 7.20                      | 11.45                     | 4.39                      |
| 70歲以上     | 596   | 100.00 | 16.62         | 10.88                     | 5.93                      | 5.88                      | 4.78                      | 3.63                      | 2.62                      |
| 教育程度      | *     |        |               |                           |                           |                           |                           |                           |                           |
| 小學及以下     | 1,179 | 100.00 | 15.07         | 12.90                     | 8.28                      | 9.29                      | 8.18                      | 7.72                      | 3.41                      |
| 國(初)中     | 920   | 100.00 | 5.41          | 8.56                      | 6.95                      | 10.83                     | 18.85                     | 19.71                     | 11.78                     |
| 高中(職)     | 1,486 | 100.00 | 1.81          | 3.70                      | 4.72                      | 8.02                      | 20.87                     | 28.12                     | 14.09                     |
| 專科        | 255   | 100.00 | 0.69          | 1.35                      | 3.86                      | 2.62                      | 15.98                     | 28.24                     | 13.95                     |
| 大學及以上     | 537   | 100.00 | 0.81          | 1.09                      | 1.98                      | 3.56                      | 10.54                     | 26.61                     | 21.05                     |
| 族別        |       |        |               |                           |                           |                           |                           |                           |                           |
| 阿美族       | 1,682 | 100.00 | 6.08          | 5.10                      | 5.50                      | 8.09                      | 16.22                     | 21.12                     | 11.91                     |
| 泰雅族       | 644   | 100.00 | 6.06          | 5.37                      | 4.53                      | 7.42                      | 17.25                     | 20.55                     | 11.69                     |
| 排灣族       | 816   | 100.00 | 5.77          | 8.44                      | 5.79                      | 6.73                      | 13.64                     |                           | 9.28                      |
| 魯凱族       | 114   | 100.00 | 6.92          | 10.99                     | 7.11                      | 5.94                      | 12.17                     | 23.38                     | 8.82                      |
| 布農族       | 476   | 100.00 | 5.95          | 7.21                      | 6.39                      | 9.34                      | 16.76                     | 20.01                     | 13.80                     |
| 賽夏族       | 50    | 100.00 | 8.82          | 4.07                      | 1.35                      | 5.99                      | 8.66                      | 16.33                     | 31.77                     |
| 雅美族(達悟)   | 35    | 100.00 | 2.66          | 8.42                      | 14.08                     | 5.31                      | 23.25                     | 16.34                     | 5.31                      |
| 卑南族       | 146   | 100.00 | 8.76          | 10.77                     | 7.21                      | 10.12                     | 15.06                     | 14.40                     | 11.13                     |
| 鄒族        | 33    | 100.00 | -             | 8.96                      | -                         | 15.70                     | 6.67                      | 28.18                     | 5.23                      |
| 邵族        | 5     | 100.00 | 3.54          | 3.54                      | -                         | 7.09                      | 19.45                     | 26.54                     | -                         |
| 噶瑪蘭族      | 16    | 100.00 | 19.45         | 6.75                      | 13.96                     | 6.75                      | 5.87                      | 19.16                     | 7.61                      |
| 太魯閣族      | 242   | 100.00 | 4.43          | 9.04                      | 6.57                      | 8.10                      | 12.91                     | 21.44                     | 12.87                     |
| 撒奇萊雅族     | 9     | 100.00 | 33.82         | 22.55                     | 11.27                     | -                         | 11.27                     | 9.81                      | 11.27                     |
| 賽德克族      | 104   | 100.00 | -             | 8.94                      | 8.89                      | 16.81                     | 16.53                     | 19.47                     | 9.47                      |
| 拉阿魯哇族     | 2     | 100.00 | 33.33         | -                         | -                         | -                         | 33.33                     | 33.33                     | -                         |
| 卡那卡那富族    | 2     | 100.00 | -             | 25.00                     | -                         | 25.00                     | -                         | -                         | 25.00                     |

註：\*表示透過單因子變異數分析(One-way ANOVA)檢定，不同基本資料之平均金額有顯著差異。

表54 原住民族經濟戶長每月工作薪水、兼差薪水、加班費、退休金，以及從事農林漁牧或自己做生意等的總收入(續)

單位：人、%、元

| 項目別       | 50,000元<br>~未滿<br>60,000元 | 60,000元<br>~未滿<br>70,000元 | 70,000元<br>~未滿<br>80,000元 | 80,000元<br>~未滿<br>90,000元 | 90,000元<br>~未滿<br>100,000<br>元 | 100,000<br>元~未滿<br>130,000<br>元 | 130,000<br>元~未滿<br>160,000<br>元 | 160,000<br>元及以<br>上 | 沒有這<br>項收入 | 平均<br>金額 |
|-----------|---------------------------|---------------------------|---------------------------|---------------------------|--------------------------------|---------------------------------|---------------------------------|---------------------|------------|----------|
| 總計(含金馬地區) | 6.30                      | 2.37                      | 1.44                      | 0.52                      | 0.80                           | 0.55                            | 0.19                            | 0.28                | 13.35      | 29,448   |
| 總計        | 6.26                      | 2.33                      | 1.42                      | 0.51                      | 0.81                           | 0.54                            | 0.19                            | 0.28                | 13.39      | 29,376   |
| 性別        | *                         |                           |                           |                           |                                |                                 |                                 |                     |            |          |
| 男         | 9.03                      | 3.63                      | 2.10                      | 0.74                      | 1.20                           | 0.78                            | 0.21                            | 0.50                | 9.13       | 35,283   |
| 女         | 2.81                      | 0.71                      | 0.58                      | 0.22                      | 0.32                           | 0.25                            | 0.16                            | -                   | 18.70      | 22,005   |
| 年齡        | *                         |                           |                           |                           |                                |                                 |                                 |                     |            |          |
| 20-24歲    | 5.59                      | -                         | -                         | -                         | -                              | -                               | -                               | -                   | 3.34       | 30,560   |
| 25-29歲    | 9.61                      | 1.36                      | 1.35                      | 3.02                      | 0.75                           | 2.19                            | -                               | 1.31                | 3.83       | 42,391   |
| 30-34歲    | 10.49                     | 3.29                      | 1.14                      | 0.78                      | 1.13                           | 0.75                            | 0.40                            | -                   | 2.68       | 38,411   |
| 35-39歲    | 8.02                      | 4.54                      | 3.29                      | 0.27                      | 0.82                           | 0.33                            | 0.54                            | 0.42                | 2.32       | 39,140   |
| 40-44歲    | 9.35                      | 2.70                      | 1.94                      | -                         | 0.52                           | 0.47                            | 0.25                            | -                   | 1.64       | 36,487   |
| 45-49歲    | 8.32                      | 2.83                      | 1.97                      | 0.23                      | 2.16                           | 0.75                            | 0.22                            | 0.45                | 3.28       | 37,077   |
| 50-54歲    | 6.08                      | 3.82                      | 2.15                      | 1.36                      | 2.23                           | 1.49                            | 0.39                            | 0.19                | 7.03       | 34,983   |
| 55-59歲    | 7.15                      | 3.36                      | 1.62                      | 0.23                      | -                              | 0.32                            | -                               | 0.43                | 8.32       | 30,208   |
| 60-64歲    | 5.64                      | 1.13                      | 0.20                      | 0.64                      | -                              | 0.22                            | 0.20                            | 0.42                | 13.05      | 26,274   |
| 65-69歲    | 2.36                      | 0.89                      | 0.39                      | 0.23                      | -                              | -                               | -                               | 0.26                | 25.30      | 17,432   |
| 70歲以上     | 1.62                      | 0.18                      | 0.72                      | 0.18                      | 0.58                           | 0.19                            | -                               | -                   | 46.20      | 10,782   |
| 教育程度      | *                         |                           |                           |                           |                                |                                 |                                 |                     |            |          |
| 小學及以下     | 1.26                      | 0.48                      | 0.54                      | 0.09                      | 0.28                           | 0.10                            | -                               | -                   | 32.41      | 14,251   |
| 國(初)中     | 4.07                      | 1.38                      | 0.62                      | -                         | 0.24                           | 0.12                            | -                               | -                   | 11.48      | 26,343   |
| 高中(職)     | 6.71                      | 2.20                      | 1.34                      | 0.59                      | 0.98                           | 0.64                            | 0.21                            | 0.26                | 5.75       | 34,304   |
| 專科        | 15.18                     | 7.01                      | 3.18                      | 1.16                      | 1.35                           | 1.54                            | 1.65                            | 0.41                | 1.82       | 44,983   |
| 大學及以上     | 15.51                     | 6.16                      | 4.16                      | 1.75                      | 2.18                           | 1.51                            | 0.19                            | 1.34                | 1.56       | 46,710   |
| 族別        |                           |                           |                           |                           |                                |                                 |                                 |                     |            |          |
| 阿美族       | 5.98                      | 1.96                      | 1.12                      | 0.54                      | 0.71                           | 0.59                            | 0.13                            | 0.41                | 14.53      | 29,266   |
| 泰雅族       | 7.76                      | 3.23                      | 2.21                      | 0.33                      | 0.81                           | 0.50                            | 0.33                            | -                   | 11.97      | 30,764   |
| 排灣族       | 6.95                      | 2.76                      | 1.63                      | 0.69                      | 1.14                           | 0.78                            | 0.38                            | 0.13                | 14.65      | 29,397   |
| 魯凱族       | 5.35                      | 4.34                      | 0.95                      | -                         | 3.46                           | -                               | -                               | -                   | 10.59      | 29,551   |
| 布農族       | 5.03                      | 2.05                      | 1.93                      | 0.44                      | 0.48                           | 0.66                            | 0.22                            | 0.15                | 9.58       | 29,989   |
| 賽夏族       | 6.33                      | -                         | -                         | -                         | 0.67                           | -                               | -                               | -                   | 16.01      | 29,047   |
| 雅美族(達悟)   | 2.66                      | 2.66                      | -                         | -                         | 3.40                           | -                               | -                               | -                   | 15.91      | 25,769   |
| 卑南族       | 8.12                      | 1.25                      | -                         | 1.54                      | 0.77                           | -                               | -                               | -                   | 10.87      | 26,829   |
| 鄒族        | 13.69                     | 2.62                      | -                         | -                         | -                              | 2.62                            | -                               | 3.24                | 13.09      | 37,422   |
| 邵族        | -                         | 36.29                     | -                         | -                         | -                              | 3.54                            | -                               | -                   | -          | 44,518   |
| 噶瑪蘭族      | -                         | -                         | -                         | -                         | -                              | -                               | -                               | -                   | 20.44      | 17,527   |
| 太魯閣族      | 4.87                      | 0.73                      | 1.85                      | 0.44                      | -                              | -                               | -                               | 0.46                | 16.29      | 26,913   |
| 撒奇萊雅族     | -                         | -                         | -                         | -                         | -                              | -                               | -                               | -                   | -          | 18,090   |
| 賽德克族      | 4.21                      | 3.47                      | 1.15                      | -                         | -                              | -                               | -                               | 1.15                | 9.91       | 29,804   |
| 拉阿魯哇族     | -                         | -                         | -                         | -                         | -                              | -                               | -                               | -                   | -          | 22,500   |
| 卡那卡那富族    | -                         | -                         | -                         | -                         | -                              | -                               | -                               | -                   | 25.00      | 20,000   |

註：\*表示透過單因子變異數分析(One-way ANOVA)檢定，不同基本資料之平均金額有顯著差異。

表54-1 原住民族經濟戶長每月工作薪水、兼差薪水、加班費、退休金，以及從事農林漁牧或自己做生意等的總收入

單位：人、%、元

| 項目別                 | 樣本數   | 總計     | 未滿<br>10,000元 | 10,000元<br>~未滿<br>15,000元 | 15,000元<br>~未滿<br>20,000元 | 20,000元<br>~未滿<br>25,000元 | 25,000元<br>~未滿<br>30,000元 | 30,000元<br>~未滿<br>40,000元 | 40,000元<br>~未滿<br>50,000元 |
|---------------------|-------|--------|---------------|---------------------------|---------------------------|---------------------------|---------------------------|---------------------------|---------------------------|
| 總計(含金馬地區)           | 4,393 | 100.00 | 5.93          | 6.73                      | 5.75                      | 8.06                      | 15.47                     | 20.67                     | 11.59                     |
| 總計                  | 4,377 | 100.00 | 5.95          | 6.74                      | 5.76                      | 8.09                      | 15.48                     | 20.68                     | 11.57                     |
| 行政區域                | *     |        |               |                           |                           |                           |                           |                           |                           |
| 山地鄉(區)              | 1,181 | 100.00 | 6.97          | 9.77                      | 7.45                      | 9.02                      | 13.25                     | 19.01                     | 8.97                      |
| 平地原住民族鄉<br>(鎮、市、區)  | 1,180 | 100.00 | 9.76          | 9.41                      | 6.71                      | 8.78                      | 13.92                     | 17.00                     | 8.14                      |
| 非原住民族鄉<br>(鎮、市、區)   | 2,016 | 100.00 | 3.13          | 3.41                      | 4.21                      | 7.14                      | 17.70                     | 23.82                     | 15.11                     |
| 新北市                 | 383   | 100.00 | 2.82          | 1.69                      | 3.67                      | 5.93                      | 20.90                     | 27.68                     | 14.12                     |
| 臺北市                 | 114   | 100.00 | 3.57          | 4.46                      | 1.79                      | 17.86                     | 15.18                     | 17.86                     | 17.86                     |
| 桃園市                 | 512   | 100.00 | 2.86          | 1.97                      | 3.76                      | 6.44                      | 18.43                     | 25.22                     | 16.64                     |
| 臺中市                 | 232   | 100.00 | 3.21          | 2.75                      | 5.50                      | 5.05                      | 17.89                     | 24.77                     | 12.39                     |
| 臺南市                 | 66    | 100.00 | 2.15          | 5.38                      | 4.30                      | 6.45                      | 17.20                     | 25.81                     | 16.13                     |
| 高雄市                 | 209   | 100.00 | 1.70          | 9.66                      | 5.68                      | 6.82                      | 19.89                     | 17.61                     | 9.09                      |
| 其他非原住民族鄉<br>(鎮、市、區) | 501   | 100.00 | 4.21          | 3.39                      | 4.42                      | 7.54                      | 14.13                     | 22.68                     | 17.30                     |
| 統計區域                | *     |        |               |                           |                           |                           |                           |                           |                           |
| 北部地區                | 398   | 100.00 | 7.28          | 4.84                      | 6.17                      | 5.40                      | 12.48                     | 21.41                     | 13.70                     |
| 中部地區                | 336   | 100.00 | 3.60          | 8.17                      | 7.98                      | 15.70                     | 15.38                     | 18.79                     | 13.32                     |
| 南部地區                | 487   | 100.00 | 4.71          | 8.21                      | 5.77                      | 6.77                      | 11.72                     | 20.15                     | 9.73                      |
| 東部地區                | 1,464 | 100.00 | 9.06          | 9.52                      | 6.99                      | 8.42                      | 13.95                     | 17.74                     | 9.01                      |
| 新北市                 | 403   | 100.00 | 3.53          | 1.78                      | 3.66                      | 5.97                      | 20.18                     | 27.29                     | 13.75                     |
| 臺北市                 | 114   | 100.00 | 3.57          | 4.46                      | 1.79                      | 17.86                     | 15.18                     | 17.86                     | 17.86                     |
| 桃園市                 | 573   | 100.00 | 4.12          | 2.28                      | 3.62                      | 6.92                      | 18.93                     | 24.09                     | 15.25                     |
| 臺中市                 | 267   | 100.00 | 3.61          | 4.02                      | 5.60                      | 6.02                      | 17.60                     | 23.99                     | 11.59                     |
| 臺南市                 | 66    | 100.00 | 2.15          | 5.38                      | 4.30                      | 6.45                      | 17.20                     | 25.81                     | 16.13                     |
| 高雄市                 | 268   | 100.00 | 4.05          | 10.91                     | 5.55                      | 7.12                      | 18.42                     | 18.46                     | 8.66                      |

註：\*表示透過單因子變異數分析(One-way ANOVA)檢定，不同基本資料之平均金額有顯著差異。

表54-1 原住民族經濟戶長每月工作薪水、兼差薪水、加班費、退休金，以及從事農林漁牧或自己做生意等的總收入(續)

單位：人、%、元

| 項目別                 | 50,000元<br>~未滿<br>60,000元 | 60,000元<br>~未滿<br>70,000元 | 70,000元<br>~未滿<br>80,000元 | 80,000元<br>~未滿<br>90,000元 | 90,000元<br>~未滿<br>100,000<br>元 | 100,000<br>元~未滿<br>130,000<br>元 | 130,000<br>元~未滿<br>160,000<br>元 | 160,000<br>元及以<br>上 | 沒有這<br>項收入 | 平均<br>金額 |
|---------------------|---------------------------|---------------------------|---------------------------|---------------------------|--------------------------------|---------------------------------|---------------------------------|---------------------|------------|----------|
| 總計(含金馬地區)           | 6.30                      | 2.37                      | 1.44                      | 0.52                      | 0.80                           | 0.55                            | 0.19                            | 0.28                | 13.35      | 29,448   |
| 總計                  | 6.26                      | 2.33                      | 1.42                      | 0.51                      | 0.81                           | 0.54                            | 0.19                            | 0.28                | 13.39      | 29,376   |
| 行政區域                | *                         |                           |                           |                           |                                |                                 |                                 |                     |            |          |
| 山地鄉(區)              | 4.92                      | 1.55                      | 1.31                      | -                         | 0.55                           | 0.23                            | 0.26                            | 0.09                | 16.66      | 25,265   |
| 平地原住民族鄉<br>(鎮、市、區)  | 3.65                      | 1.42                      | 1.30                      | 0.46                      | 0.49                           | 0.40                            | 0.18                            | 0.36                | 18.04      | 24,519   |
| 非原住民族鄉<br>(鎮、市、區)   | 8.57                      | 3.33                      | 1.56                      | 0.83                      | 1.14                           | 0.81                            | 0.16                            | 0.33                | 8.75       | 34,627   |
| 新北市                 | 7.63                      | 3.11                      | 1.13                      | 0.85                      | 1.69                           | 0.85                            | -                               | 0.28                | 7.63       | 35,056   |
| 臺北市                 | 5.36                      | 0.89                      | -                         | 0.89                      | 0.89                           | 0.89                            | -                               | -                   | 12.50      | 29,688   |
| 桃園市                 | 7.51                      | 2.33                      | 1.25                      | 0.36                      | 0.89                           | 0.89                            | -                               | 0.18                | 11.27      | 33,001   |
| 臺中市                 | 8.72                      | 4.13                      | 2.75                      | 1.83                      | 0.46                           | 0.92                            | 0.92                            | 0.46                | 8.26       | 37,064   |
| 臺南市                 | 5.38                      | 5.38                      | 2.15                      | 1.08                      | 1.08                           | -                               | -                               | 2.15                | 5.38       | 38,306   |
| 高雄市                 | 11.93                     | 3.41                      | 1.14                      | 1.14                      | 2.27                           | -                               | -                               | -                   | 9.66       | 32,301   |
| 其他非原住民族鄉<br>(鎮、市、區) | 10.07                     | 4.39                      | 2.12                      | 0.68                      | 0.87                           | 1.07                            | 0.21                            | 0.45                | 6.48       | 36,444   |
| 統計區域                | *                         |                           |                           |                           |                                |                                 |                                 |                     |            |          |
| 北部地區                | 9.83                      | 2.45                      | 1.69                      | 0.27                      | 0.85                           | 0.80                            | 0.26                            | -                   | 12.57      | 30,960   |
| 中部地區                | 4.12                      | 1.53                      | 2.06                      | -                         | 0.41                           | 0.12                            | -                               | 0.67                | 8.15       | 29,477   |
| 南部地區                | 7.26                      | 3.78                      | 1.69                      | 0.47                      | 1.09                           | 0.63                            | 0.64                            | -                   | 17.37      | 29,260   |
| 東部地區                | 3.75                      | 1.29                      | 1.24                      | 0.37                      | 0.37                           | 0.37                            | 0.14                            | 0.37                | 17.41      | 24,758   |
| 新北市                 | 7.75                      | 3.46                      | 1.24                      | 0.80                      | 1.61                           | 0.80                            | -                               | 0.27                | 7.92       | 34,782   |
| 臺北市                 | 5.36                      | 0.89                      | -                         | 0.89                      | 0.89                           | 0.89                            | -                               | -                   | 12.50      | 29,688   |
| 桃園市                 | 7.49                      | 2.34                      | 1.25                      | 0.32                      | 0.80                           | 0.93                            | -                               | 0.16                | 11.50      | 32,180   |
| 臺中市                 | 7.99                      | 3.59                      | 2.39                      | 1.60                      | 0.81                           | 0.80                            | 0.80                            | 0.40                | 9.22       | 35,383   |
| 臺南市                 | 5.38                      | 5.38                      | 2.15                      | 1.08                      | 1.08                           | -                               | -                               | 2.15                | 5.38       | 38,306   |
| 高雄市                 | 9.51                      | 3.11                      | 0.88                      | 0.88                      | 1.77                           | -                               | -                               | -                   | 10.69      | 29,902   |

註：\*表示透過單因子變異數分析(One-way ANOVA)檢定，不同基本資料之平均金額有顯著差異。



表55 原住民族經濟戶長每月接受政府津貼補助、各種社會保險、私人保險總收入

單位：人、%、元

| 項目別       | 樣本數   | 總計     | 未滿1,000元 | 1,000元~未滿2,000元 | 2,000元~未滿3,000元 | 3,000元~未滿4,000元 | 4,000元~未滿5,000元 | 5,000元~未滿6,000元 |
|-----------|-------|--------|----------|-----------------|-----------------|-----------------|-----------------|-----------------|
| 總計(含金馬地區) | 4,393 | 100.00 | 1.91     | 1.07            | 1.15            | 12.87           | 3.82            | 1.71            |
| 總計        | 4,377 | 100.00 | 1.82     | 1.07            | 1.15            | 12.89           | 3.83            | 1.72            |
| 性別        | *     |        |          |                 |                 |                 |                 |                 |
| 男         | 2,430 | 100.00 | 2.15     | 1.29            | 0.75            | 12.08           | 3.07            | 1.55            |
| 女         | 1,947 | 100.00 | 1.41     | 0.81            | 1.64            | 13.90           | 4.79            | 1.93            |
| 年齡        | *     |        |          |                 |                 |                 |                 |                 |
| 20-24歲    | 59    | 100.00 | 3.35     | -               | 1.55            | 1.55            | 5.35            | -               |
| 25-29歲    | 136   | 100.00 | 1.43     | -               | 1.45            | 1.22            | 1.51            | 2.28            |
| 30-34歲    | 266   | 100.00 | 1.19     | 0.40            | 1.24            | 0.42            | 2.82            | 2.71            |
| 35-39歲    | 390   | 100.00 | 1.56     | 0.75            | 1.86            | 3.21            | 3.71            | 1.25            |
| 40-44歲    | 424   | 100.00 | 1.26     | 0.95            | 2.16            | 2.47            | 2.52            | 0.52            |
| 45-49歲    | 477   | 100.00 | 2.21     | 1.26            | 1.06            | 3.37            | 2.23            | 1.38            |
| 50-54歲    | 541   | 100.00 | 1.64     | 1.76            | 0.57            | 3.33            | 2.12            | 1.38            |
| 55-59歲    | 511   | 100.00 | 2.03     | 0.97            | 1.09            | 25.42           | 1.36            | 1.30            |
| 60-64歲    | 515   | 100.00 | 1.77     | 0.83            | 0.63            | 37.34           | 1.89            | 2.74            |
| 65-69歲    | 462   | 100.00 | 1.47     | 2.61            | 1.40            | 18.70           | 9.21            | 3.58            |
| 70歲以上     | 596   | 100.00 | 2.61     | 0.35            | 0.70            | 15.91           | 8.16            | 1.11            |
| 教育程度      | *     |        |          |                 |                 |                 |                 |                 |
| 小學及以下     | 1,179 | 100.00 | 1.84     | 1.20            | 1.14            | 22.09           | 6.54            | 2.65            |
| 國(初)中     | 920   | 100.00 | 2.01     | 1.05            | 1.00            | 16.20           | 3.41            | 1.36            |
| 高中(職)     | 1,486 | 100.00 | 1.46     | 1.01            | 1.57            | 8.60            | 2.93            | 1.40            |
| 專科        | 255   | 100.00 | 3.62     | 1.79            | 0.80            | 4.64            | 2.27            | 1.22            |
| 大學及以上     | 537   | 100.00 | 1.60     | 0.69            | 0.40            | 2.82            | 1.85            | 1.43            |
| 族別        | *     |        |          |                 |                 |                 |                 |                 |
| 阿美族       | 1,682 | 100.00 | 1.94     | 1.50            | 1.11            | 12.91           | 4.07            | 1.91            |
| 泰雅族       | 644   | 100.00 | 3.01     | 0.55            | 0.90            | 13.96           | 3.55            | 2.05            |
| 排灣族       | 816   | 100.00 | 1.29     | 0.47            | 1.24            | 14.61           | 3.12            |                 |
| 魯凱族       | 114   | 100.00 | 1.90     | -               | 0.91            | 20.05           | 2.46            | 1.57            |
| 布農族       | 476   | 100.00 | 2.18     | 2.81            | 2.16            | 7.10            | 4.02            | 0.79            |
| 賽夏族       | 50    | 100.00 | -        | -               | 4.25            | 3.37            | 8.70            | 3.52            |
| 雅美族(達悟)   | 35    | 100.00 | 5.31     | -               | -               | 8.39            | 2.63            | -               |
| 卑南族       | 146   | 100.00 | 0.63     | -               | 0.77            | 15.99           | 7.62            | 2.28            |
| 鄒族        | 33    | 100.00 | 3.15     | -               | -               | 23.56           | -               | -               |
| 邵族        | 5     | 100.00 | -        | -               | -               | 7.09            | -               | -               |
| 噶瑪蘭族      | 16    | 100.00 | -        | -               | -               | 26.20           | 6.94            | -               |
| 太魯閣族      | 242   | 100.00 | 0.38     | 0.46            | 0.44            | 14.03           | 4.08            | 0.45            |
| 撒奇萊雅族     | 9     | 100.00 | -        | -               | -               | -               | -               | -               |
| 賽德克族      | 104   | 100.00 | -        | -               | -               | 6.69            | 1.15            | 2.19            |
| 拉阿魯哇族     | 2     | 100.00 | -        | -               | -               | -               | -               | 33.33           |
| 卡那卡那富族    | 2     | 100.00 | -        | -               | -               | -               | 25.00           | -               |

註：\*表示透過單因子變異數分析(One-way ANOVA)檢定，不同基本資料之平均金額有顯著差異。

表55 原住民族經濟戶長每月接受政府津貼補助、各種社會保險、私人保險總收入  
(續)

單位：人、%、元

| 項目別       | 6,000元~<br>未滿8,000<br>元 | 8,000元~<br>未滿<br>10,000元 | 10,000元~<br>未滿<br>15,000元 | 15,000元~<br>未滿<br>20,000元 | 20,000元~<br>未滿<br>30,000元 | 30,000元<br>及以上 | 沒有這項<br>收入   | 平均<br>金額     |
|-----------|-------------------------|--------------------------|---------------------------|---------------------------|---------------------------|----------------|--------------|--------------|
| 總計(含金馬地區) | <b>6.65</b>             | <b>1.52</b>              | <b>1.72</b>               | <b>0.81</b>               | <b>0.52</b>               | <b>0.07</b>    | <b>66.16</b> | <b>1,895</b> |
| 總計        | 6.68                    | 1.52                     | 1.73                      | 0.81                      | 0.52                      | 0.07           | 66.17        | 1,900        |
| 性別 *      |                         |                          |                           |                           |                           |                |              |              |
| 男         | 5.44                    | 0.90                     | 1.39                      | 0.59                      | 0.53                      | 0.13           | 70.14        | 1,626        |
| 女         | 8.22                    | 2.31                     | 2.15                      | 1.09                      | 0.52                      | -              | 61.22        | 2,242        |
| 年齡 *      |                         |                          |                           |                           |                           |                |              |              |
| 20-24歲    | -                       | -                        | -                         | 1.55                      | -                         | -              | 86.64        | 623          |
| 25-29歲    | 0.14                    | 0.78                     | -                         | -                         | -                         | 0.78           | 90.39        | 595          |
| 30-34歲    | 2.40                    | 0.79                     | 2.32                      | 1.21                      | 0.26                      | -              | 84.24        | 1,138        |
| 35-39歲    | 1.84                    | 1.36                     | 2.65                      | -                         | 0.26                      | -              | 81.54        | 1,061        |
| 40-44歲    | 3.46                    | 1.49                     | 0.54                      | -                         | 0.70                      | -              | 83.93        | 922          |
| 45-49歲    | 3.09                    | 0.65                     | 1.19                      | 1.18                      | 0.13                      | -              | 82.25        | 1,012        |
| 50-54歲    | 1.06                    | 0.74                     | 0.58                      | 0.42                      | 0.80                      | 0.39           | 85.21        | 1,040        |
| 55-59歲    | 3.38                    | 1.21                     | 1.03                      | 0.40                      | 0.39                      | -              | 61.42        | 1,716        |
| 60-64歲    | 2.32                    | 1.97                     | 1.17                      | 0.69                      | 0.70                      | -              | 47.94        | 2,362        |
| 65-69歲    | 10.96                   | 2.63                     | 1.32                      | 1.28                      | 0.69                      | -              | 46.13        | 2,914        |
| 70歲以上     | 27.43                   | 2.76                     | 5.16                      | 2.00                      | 0.75                      | -              | 33.08        | 4,370        |
| 教育程度 *    |                         |                          |                           |                           |                           |                |              |              |
| 小學及以下     | 17.46                   | 2.53                     | 2.76                      | 1.45                      | 0.36                      | -              | 39.96        | 3,409        |
| 國(初)中     | 4.05                    | 1.69                     | 1.90                      | 1.24                      | 0.71                      | 0.12           | 65.27        | 1,982        |
| 高中(職)     | 2.54                    | 1.24                     | 1.46                      | 0.33                      | 0.46                      | 0.14           | 76.86        | 1,272        |
| 專科        | 0.29                    | 0.41                     | 0.41                      | -                         | 1.78                      | -              | 82.77        | 950          |
| 大學及以上     | 2.00                    | 0.36                     | 0.56                      | 0.40                      | 0.13                      | -              | 87.76        | 634          |
| 族別 *      |                         |                          |                           |                           |                           |                |              |              |
| 阿美族       | 6.63                    | 1.25                     | 1.51                      | 0.73                      | 0.43                      | -              | 66.02        | 1,801        |
| 泰雅族       | 4.45                    | 1.73                     | 1.20                      | 0.54                      | 0.59                      | -              | 67.46        | 1,667        |
| 排灣族       | 7.37                    | 2.09                     | 2.42                      | 1.56                      | 0.25                      | 0.13           | 63.57        | 2,207        |
| 魯凱族       | 7.58                    | 1.72                     | 2.73                      | -                         | -                         | 0.95           | 60.13        | 2,525        |
| 布農族       | 8.73                    | 1.33                     | 1.74                      | 0.13                      | 0.73                      | 0.22           | 68.07        | 1,799        |
| 賽夏族       | 4.30                    | 0.67                     | -                         | -                         | -                         | -              | 75.19        | 1,171        |
| 雅美族(達悟)   | 2.66                    | 2.66                     | 2.66                      | -                         | 2.66                      | -              | 73.04        | 1,860        |
| 卑南族       | 6.64                    | 0.48                     | 0.63                      | 0.77                      | -                         | -              | 64.19        | 1,771        |
| 鄒族        | 16.32                   | -                        | 2.62                      | -                         | -                         | -              | 54.35        | 2,310        |
| 邵族        | -                       | -                        | -                         | -                         | -                         | -              | 92.91        | 248          |
| 噶瑪蘭族      | 13.49                   | -                        | 6.75                      | -                         | -                         | -              | 46.62        | 3,017        |
| 太魯閣族      | 5.78                    | 3.04                     | 2.06                      | 1.22                      | 1.35                      | -              | 66.71        | 2,205        |
| 撒奇萊雅族     | -                       | -                        | -                         | -                         | -                         | -              | 100.00       | -            |
| 賽德克族      | 6.66                    | -                        | 2.04                      | 2.15                      | 2.01                      | -              | 77.11        | 2,007        |
| 拉阿魯哇族     | 33.33                   | -                        | 33.33                     | -                         | -                         | -              | -            | 8,333        |
| 卡那卡那富族    | -                       | -                        | -                         | -                         | -                         | -              | 75.00        | 1,125        |

註：\*表示透過單因子變異數分析(One-way ANOVA)檢定，不同基本資料之平均金額有顯著差異。

表55-1 原住民族經濟戶長每月接受政府津貼補助、各種社會保險、私人保險總收入

單位：人、%、元

| 項目別             | 樣本數   | 總計     | 未滿1,000元 | 1,000元~未滿2,000元 | 2,000元~未滿3,000元 | 3,000元~未滿4,000元 | 4,000元~未滿5,000元 | 5,000元~未滿6,000元 |
|-----------------|-------|--------|----------|-----------------|-----------------|-----------------|-----------------|-----------------|
| 總計(含金馬地區)       | 4,393 | 100.00 | 1.91     | 1.07            | 1.15            | 12.87           | 3.82            | 1.71            |
| 總計              | 4,377 | 100.00 | 1.82     | 1.07            | 1.15            | 12.89           | 3.83            | 1.72            |
| 行政區域            | *     |        |          |                 |                 |                 |                 |                 |
| 山地鄉(區)          | 1,181 | 100.00 | 2.13     | 1.33            | 0.86            | 16.62           | 3.63            | 1.20            |
| 平地原住民族鄉(鎮、市、區)  | 1,180 | 100.00 | 2.32     | 1.54            | 1.18            | 16.61           | 4.80            | 2.39            |
| 非原住民族鄉(鎮、市、區)   | 2,016 | 100.00 | 1.35     | 0.65            | 1.29            | 8.53            | 3.39            | 1.63            |
| 新北市             | 383   | 100.00 | 0.85     | 0.28            | 0.85            | 4.52            | 2.54            | 2.54            |
| 臺北市             | 114   | 100.00 | 1.79     | 0.89            | 0.89            | 4.46            | 2.68            | 1.79            |
| 桃園市             | 512   | 100.00 | 1.43     | 0.89            | 2.50            | 10.91           | 4.11            | 1.07            |
| 臺中市             | 232   | 100.00 | 1.38     | 1.83            | 0.46            | 5.96            | 6.42            | 3.21            |
| 臺南市             | 66    | 100.00 | -        | -               | -               | 5.38            | 1.08            | 2.15            |
| 高雄市             | 209   | 100.00 | 3.41     | -               | 1.70            | 10.80           | 3.98            | 0.57            |
| 其他非原住民族鄉(鎮、市、區) | 501   | 100.00 | 0.86     | 0.45            | 0.87            | 10.76           | 2.12            | 1.13            |
| 統計區域            | *     |        |          |                 |                 |                 |                 |                 |
| 北部地區            | 398   | 100.00 | 2.71     | 0.32            | 1.07            | 17.81           | 4.47            | 2.02            |
| 中部地區            | 336   | 100.00 | 0.31     | 0.36            | 0.36            | 6.94            | 1.69            | 0.57            |
| 南部地區            | 487   | 100.00 | 0.85     | 0.45            | 1.23            | 17.57           | 2.13            | 1.35            |
| 東部地區            | 1,464 | 100.00 | 2.43     | 2.00            | 1.16            | 15.46           | 5.03            | 1.99            |
| 新北市             | 403   | 100.00 | 1.14     | 0.27            | 0.80            | 4.80            | 2.41            | 2.41            |
| 臺北市             | 114   | 100.00 | 1.79     | 0.89            | 0.89            | 4.46            | 2.68            | 1.79            |
| 桃園市             | 573   | 100.00 | 1.67     | 1.06            | 2.24            | 13.39           | 3.81            | 0.96            |
| 臺中市             | 267   | 100.00 | 1.60     | 1.60            | 0.40            | 9.25            | 5.59            | 3.20            |
| 臺南市             | 66    | 100.00 | -        | -               | -               | 5.38            | 1.08            | 2.15            |
| 高雄市             | 268   | 100.00 | 2.88     | 0.23            | 1.33            | 10.66           | 3.77            | 0.90            |

註：\*表示透過單因子變異數分析(One-way ANOVA)檢定，不同基本資料之平均金額有顯著差異。

表55-1 原住民族經濟戶長每月接受政府津貼補助、各種社會保險、私人保險總收入  
(續)

單位：人、%、元

| 項目別                 | 6,000元~<br>未滿8,000<br>元 | 8,000元~<br>未滿<br>10,000元 | 10,000元~<br>未滿<br>15,000元 | 15,000元~<br>未滿<br>20,000元 | 20,000元~<br>未滿<br>30,000元 | 30,000元<br>及以上 | 沒有這項<br>收入 | 平均<br>金額 |
|---------------------|-------------------------|--------------------------|---------------------------|---------------------------|---------------------------|----------------|------------|----------|
| 總計(含金馬地區)           | 6.65                    | 1.52                     | 1.72                      | 0.81                      | 0.52                      | 0.07           | 66.16      | 1,895    |
| 總計                  | 6.68                    | 1.52                     | 1.73                      | 0.81                      | 0.52                      | 0.07           | 66.17      | 1,900    |
| 行政區域 *              |                         |                          |                           |                           |                           |                |            |          |
| 山地鄉(區)              | 10.51                   | 1.96                     | 2.54                      | 0.73                      | 0.78                      | 0.09           | 57.62      | 2,460    |
| 平地原住民族鄉<br>(鎮、市、區)  | 9.74                    | 1.53                     | 1.47                      | 0.73                      | 0.27                      | -              | 57.44      | 2,189    |
| 非原住民族鄉<br>(鎮、市、區)   | 2.64                    | 1.27                     | 1.41                      | 0.91                      | 0.52                      | 0.11           | 76.29      | 1,402    |
| 新北市                 | 1.13                    | 1.69                     | 0.56                      | 0.56                      | 1.41                      | 0.28           | 82.77      | 1,366    |
| 臺北市                 | 8.93                    | 3.57                     | 2.68                      | 0.89                      | 2.68                      | -              | 68.75      | 2,527    |
| 桃園市                 | 2.68                    | 0.89                     | 1.79                      | 1.97                      | 0.18                      | -              | 71.56      | 1,590    |
| 臺中市                 | 2.75                    | 1.38                     | 4.13                      | -                         | -                         | 0.46           | 72.02      | 1,690    |
| 臺南市                 | 5.38                    | 1.08                     | -                         | -                         | -                         | -              | 84.95      | 828      |
| 高雄市                 | 2.84                    | 1.14                     | -                         | 1.14                      | -                         | -              | 74.43      | 1,148    |
| 其他非原住民族鄉<br>(鎮、市、區) | 1.83                    | 0.83                     | 0.88                      | 0.53                      | 0.23                      | -              | 79.52      | 1,030    |
| 統計區域 *              |                         |                          |                           |                           |                           |                |            |          |
| 北部地區                | 3.24                    | 1.05                     | 0.52                      | -                         | -                         | -              | 66.78      | 1,368    |
| 中部地區                | 10.09                   | 0.78                     | 1.09                      | 0.36                      | -                         | -              | 77.44      | 1,343    |
| 南部地區                | 10.38                   | 2.06                     | 3.85                      | 1.18                      | 0.66                      | 0.21           | 58.05      | 2,701    |
| 東部地區                | 9.23                    | 1.89                     | 1.58                      | 0.79                      | 0.43                      | -              | 58.02      | 2,207    |
| 新北市                 | 1.07                    | 1.61                     | 0.54                      | 0.54                      | 2.02                      | 0.27           | 82.12      | 1,485    |
| 臺北市                 | 8.93                    | 3.57                     | 2.68                      | 0.89                      | 2.68                      | -              | 68.75      | 2,527    |
| 桃園市                 | 2.79                    | 0.93                     | 1.73                      | 1.89                      | 0.16                      | -              | 69.39      | 1,638    |
| 臺中市                 | 4.02                    | 1.20                     | 4.40                      | -                         | -                         | 0.40           | 68.34      | 1,853    |
| 臺南市                 | 5.38                    | 1.08                     | -                         | -                         | -                         | -              | 84.95      | 828      |
| 高雄市                 | 6                       | 0.88                     | 0.45                      | 1.11                      | 0.45                      | -              | 71.72      | 1,480    |

註：\*表示透過單因子變異數分析(One-way ANOVA)檢定，不同基本資料之平均金額有顯著差異。

表56 原住民族經濟戶長每月接受紅白包禮金、私人發給救濟金、慰問金、向私人借助房屋省下房租總收入

單位：人、%、元

| 項目別       | 樣本數   | 總計     | 未滿<br>1,000元 | 1,000元~<br>未滿<br>2,000元 | 2,000元~<br>未滿<br>3,000元 | 3,000元~<br>未滿<br>4,000元 | 4,000元~<br>未滿<br>5,000元 | 5,000元~<br>未滿<br>6,000元 |
|-----------|-------|--------|--------------|-------------------------|-------------------------|-------------------------|-------------------------|-------------------------|
| 總計(含金馬地區) | 4,393 | 100.00 | 3.54         | 2.39                    | 0.82                    | 0.19                    | 0.28                    | 0.24                    |
| 總計        | 4,377 | 100.00 | 3.44         | 2.39                    | 0.82                    | 0.19                    | 0.27                    | 0.24                    |
| 性別        |       |        |              |                         |                         |                         |                         |                         |
| 男         | 2,430 | 100.00 | 2.90         | 2.00                    | 0.91                    | 0.17                    | 0.20                    | 0.31                    |
| 女         | 1,947 | 100.00 | 4.11         | 2.88                    | 0.71                    | 0.21                    | 0.35                    | 0.16                    |
| 年齡        |       |        |              |                         |                         |                         |                         |                         |
| 20-24歲    | 59    | 100.00 | 1.27         | -                       | -                       | -                       | -                       | -                       |
| 25-29歲    | 136   | 100.00 | 1.70         | -                       | 0.68                    | -                       | -                       | -                       |
| 30-34歲    | 266   | 100.00 | 0.91         | 1.18                    | 0.69                    | 0.42                    | -                       | -                       |
| 35-39歲    | 390   | 100.00 | 1.34         | 0.75                    | 1.52                    | 0.30                    | 0.66                    | -                       |
| 40-44歲    | 424   | 100.00 | 2.05         | 2.12                    | 0.50                    | -                       | -                       | 0.24                    |
| 45-49歲    | 477   | 100.00 | 1.05         | 2.14                    | 0.23                    | 0.24                    | 0.80                    | 0.22                    |
| 50-54歲    | 541   | 100.00 | 2.23         | 1.38                    | 1.10                    | 0.11                    | 0.17                    | 0.98                    |
| 55-59歲    | 511   | 100.00 | 3.79         | 2.70                    | 1.17                    | 0.21                    | 0.13                    | 0.63                    |
| 60-64歲    | 515   | 100.00 | 4.93         | 3.15                    | 0.61                    | 0.42                    | 0.32                    | -                       |
| 65-69歲    | 462   | 100.00 | 4.58         | 3.62                    | 0.60                    | 0.20                    | 0.23                    | -                       |
| 70歲以上     | 596   | 100.00 | 8.08         | 4.21                    | 1.02                    | -                       | 0.18                    | -                       |
| 教育程度      |       |        |              |                         |                         |                         |                         |                         |
| 小學及以下     | 1,179 | 100.00 | 5.76         | 4.24                    | 0.74                    | 0.08                    | 0.32                    | 0.18                    |
| 國(初)中     | 920   | 100.00 | 3.13         | 1.60                    | 0.58                    | 0.18                    | 0.14                    | -                       |
| 高中(職)     | 1,486 | 100.00 | 2.72         | 2.00                    | 1.02                    | 0.15                    | 0.33                    | 0.28                    |
| 專科        | 255   | 100.00 | 2.09         | 2.05                    | 0.36                    | -                       | -                       | 1.29                    |
| 大學及以上     | 537   | 100.00 | 1.53         | 0.89                    | 1.08                    | 0.64                    | 0.35                    | 0.21                    |
| 族別        |       |        |              |                         |                         |                         |                         |                         |
| 阿美族       | 1,682 | 100.00 | 2.96         | 2.55                    | 0.51                    | 0.26                    | 0.19                    | 0.13                    |
| 泰雅族       | 644   | 100.00 | 4.63         | 2.48                    | 0.82                    | -                       | 0.25                    | -                       |
| 排灣族       | 816   | 100.00 | 5.17         | 1.98                    | 0.72                    | 0.28                    | 0.15                    | -                       |
| 魯凱族       | 114   | 100.00 | 2.26         | -                       | -                       | -                       | -                       | 0.80                    |
| 布農族       | 476   | 100.00 | 2.54         | 4.92                    | 3.18                    | 0.32                    | 0.58                    | -                       |
| 賽夏族       | 50    | 100.00 | -            | 2.17                    | -                       | -                       | -                       | -                       |
| 雅美族(達悟)   | 35    | 100.00 | 8.42         | -                       | -                       | -                       | 2.66                    | -                       |
| 卑南族       | 146   | 100.00 | 1.54         | 2.00                    | -                       | -                       | -                       | 1.54                    |
| 鄒族        | 33    | 100.00 | 3.15         | -                       | -                       | -                       | -                       | -                       |
| 邵族        | 5     | 100.00 | -            | -                       | -                       | -                       | -                       | -                       |
| 噶瑪蘭族      | 16    | 100.00 | 13.49        | -                       | -                       | -                       | -                       | -                       |
| 太魯閣族      | 242   | 100.00 | 0.46         | 0.84                    | 0.45                    | -                       | 0.44                    | 1.35                    |
| 撒奇萊雅族     | 9     | 100.00 | -            | -                       | -                       | -                       | 11.27                   | -                       |
| 賽德克族      | 104   | 100.00 | 4.55         | -                       | -                       | -                       | -                       | -                       |
| 拉阿魯哇族     | 2     | 100.00 | -            | -                       | -                       | -                       | -                       | -                       |
| 卡那卡那富族    | 2     | 100.00 | -            | -                       | -                       | -                       | -                       | -                       |

註：\*表示透過單因子變異數分析(One-way ANOVA)檢定，不同基本資料之平均金額有顯著差異。

表56 原住民族經濟戶長每月接受紅白包禮金、私人發給救濟金、慰問金、向私人  
借助房屋省下房租總收入(續)

單位：人、%、元

| 項目別       | 6,000元~<br>未滿8,000<br>元 | 8,000元~<br>未滿<br>10,000元 | 10,000元~<br>未滿<br>15,000元 | 15,000元~<br>未滿<br>20,000元 | 20,000元~<br>未滿<br>30,000元 | 30,000元<br>及以上 | 沒有這項<br>收入 | 平均<br>金額 |
|-----------|-------------------------|--------------------------|---------------------------|---------------------------|---------------------------|----------------|------------|----------|
| 總計(含金馬地區) | 0.10                    | 0.09                     | 0.20                      | 0.05                      | 0.08                      | 0.05           | 91.98      | 209      |
| 總計        | 0.10                    | 0.09                     | 0.19                      | 0.05                      | 0.08                      | 0.05           | 92.09      | 208      |
| 性別        |                         |                          |                           |                           |                           |                |            |          |
| 男         | 0.09                    | 0.12                     | 0.30                      | 0.04                      | 0.09                      | 0.05           | 92.82      | 232      |
| 女         | 0.11                    | 0.05                     | 0.05                      | 0.05                      | 0.06                      | 0.05           | 91.19      | 178      |
| 年齡        |                         |                          |                           |                           |                           |                |            |          |
| 20-24歲    | -                       | -                        | -                         | -                         | -                         | -              | 98.73      | 6        |
| 25-29歲    | -                       | -                        | -                         | -                         | -                         | -              | 97.62      | 26       |
| 30-34歲    | 0.40                    | -                        | -                         | -                         | -                         | -              | 96.39      | 82       |
| 35-39歲    | -                       | -                        | 0.27                      | -                         | -                         | -              | 95.15      | 130      |
| 40-44歲    | -                       | -                        | -                         | -                         | -                         | -              | 95.09      | 68       |
| 45-49歲    | 0.22                    | -                        | 0.22                      | -                         | 0.19                      | -              | 94.69      | 191      |
| 50-54歲    | -                       | -                        | 0.39                      | 0.40                      | 0.23                      | 0.17           | 92.83      | 372      |
| 55-59歲    | -                       | 0.35                     | 0.41                      | -                         | -                         | 0.23           | 90.38      | 446      |
| 60-64歲    | 0.24                    | -                        | 0.21                      | -                         | 0.22                      | -              | 89.90      | 215      |
| 65-69歲    | -                       | 0.23                     | -                         | -                         | -                         | -              | 90.54      | 130      |
| 70歲以上     | 0.18                    | 0.20                     | 0.18                      | -                         | -                         | -              | 85.95      | 190      |
| 教育程度      |                         |                          |                           |                           |                           |                |            |          |
| 小學及以下     | 0.09                    | 0.09                     | 0.09                      | -                         | -                         | -              | 88.42      | 163      |
| 國(初)中     | 0.25                    | 0.08                     | 0.11                      | -                         | 0.13                      | -              | 93.80      | 139      |
| 高中(職)     | 0.07                    | 0.15                     | 0.14                      | 0.07                      | 0.14                      | 0.14           | 92.79      | 292      |
| 專科        | -                       | -                        | 0.41                      | -                         | -                         | -              | 93.80      | 172      |
| 大學及以上     | -                       | -                        | 0.59                      | 0.20                      | -                         | -              | 94.52      | 206      |
| 族別        |                         |                          |                           |                           |                           |                |            |          |
| 阿美族       | 0.13                    | 0.06                     | 0.25                      | -                         | -                         | -              | 92.97      | 136      |
| 泰雅族       | -                       | 0.30                     | 0.17                      | 0.17                      | -                         | -              | 91.18      | 170      |
| 排灣族       | -                       | -                        | 0.39                      | -                         | 0.26                      | 0.26           | 90.55      | 405      |
| 魯凱族       | -                       | -                        | -                         | -                         | -                         | -              | 96.94      | 55       |
| 布農族       | 0.26                    | 0.22                     | -                         | -                         | 0.26                      | -              | 87.72      | 306      |
| 賽夏族       | -                       | -                        | -                         | -                         | -                         | -              | 97.83      | 33       |
| 雅美族(達悟)   | -                       | -                        | -                         | -                         | -                         | -              | 88.92      | 162      |
| 卑南族       | -                       | -                        | -                         | -                         | -                         | -              | 94.92      | 122      |
| 鄒族        | -                       | -                        | -                         | -                         | -                         | -              | 96.85      | 16       |
| 邵族        | -                       | -                        | -                         | -                         | -                         | -              | 100.00     | -        |
| 噶瑪蘭族      | -                       | -                        | -                         | -                         | -                         | -              | 86.51      | 67       |
| 太魯閣族      | 0.44                    | -                        | -                         | 0.44                      | -                         | -              | 95.60      | 226      |
| 撒奇萊雅族     | -                       | -                        | -                         | -                         | -                         | -              | 88.73      | 507      |
| 賽德克族      | -                       | -                        | -                         | -                         | -                         | -              | 95.45      | 23       |
| 拉阿魯哇族     | -                       | -                        | -                         | -                         | -                         | -              | 100.00     | -        |
| 卡那卡那富族    | -                       | -                        | -                         | -                         | -                         | -              | 100.00     | -        |

註：\*表示透過單因子變異數分析(One-way ANOVA)檢定，不同基本資料之平均金額有顯著差異。

表56-1 原住民族經濟戶長每月接受紅白包禮金、私人發給救濟金、慰問金、向私人借助房屋省下房租總收入

單位：人、%、元

| 項目別                 | 樣本數   | 總計     | 未滿<br>1,000元 | 1,000元~<br>未滿<br>2,000元 | 2,000元~<br>未滿<br>3,000元 | 3,000元~<br>未滿<br>4,000元 | 4,000元~<br>未滿<br>5,000元 | 5,000元~<br>未滿<br>6,000元 |
|---------------------|-------|--------|--------------|-------------------------|-------------------------|-------------------------|-------------------------|-------------------------|
| 總計(含金馬地區)           | 4,393 | 100.00 | 3.54         | 2.39                    | 0.82                    | 0.19                    | 0.28                    | 0.24                    |
| 總計                  | 4,377 | 100.00 | 3.44         | 2.39                    | 0.82                    | 0.19                    | 0.27                    | 0.24                    |
| <b>行政區域</b>         |       |        |              |                         |                         |                         |                         |                         |
| 山地鄉(區)              | 1,181 | 100.00 | 5.61         | 3.66                    | 2.00                    | 0.13                    | 0.37                    | 0.27                    |
| 平地原住民族鄉<br>(鎮、市、區)  | 1,180 | 100.00 | 4.06         | 2.97                    | 0.61                    | 0.37                    | 0.36                    | 0.37                    |
| 非原住民族鄉<br>(鎮、市、區)   | 2,016 | 100.00 | 1.81         | 1.31                    | 0.25                    | 0.11                    | 0.16                    | 0.15                    |
| 新北市                 | 383   | 100.00 | 1.69         | 2.54                    | 0.56                    | -                       | 0.28                    | 0.28                    |
| 臺北市                 | 114   | 100.00 | 0.89         | 0.89                    | -                       | -                       | -                       | -                       |
| 桃園市                 | 512   | 100.00 | 1.43         | 1.25                    | 0.36                    | -                       | 0.18                    | 0.18                    |
| 臺中市                 | 232   | 100.00 | 3.21         | 0.92                    | -                       | -                       | -                       | -                       |
| 臺南市                 | 66    | 100.00 | -            | -                       | -                       | -                       | -                       | -                       |
| 高雄市                 | 209   | 100.00 | 3.41         | 1.70                    | -                       | -                       | 0.57                    | -                       |
| 其他非原住民族鄉<br>(鎮、市、區) | 501   | 100.00 | 1.41         | 0.69                    | 0.21                    | 0.46                    | -                       | 0.21                    |
| <b>統計區域</b> *       |       |        |              |                         |                         |                         |                         |                         |
| 北部地區                | 398   | 100.00 | 1.68         | 0.86                    | 0.26                    | -                       | -                       | 0.26                    |
| 中部地區                | 336   | 100.00 | 2.71         | 0.98                    | 1.34                    | -                       | -                       | -                       |
| 南部地區                | 487   | 100.00 | 6.38         | 2.28                    | 1.00                    | 0.47                    | -                       | 0.43                    |
| 東部地區                | 1,464 | 100.00 | 3.73         | 3.88                    | 1.39                    | 0.36                    | 0.41                    | 0.38                    |
| 新北市                 | 403   | 100.00 | 1.61         | 3.26                    | 0.54                    | -                       | 0.44                    | 0.27                    |
| 臺北市                 | 114   | 100.00 | 0.89         | 0.89                    | -                       | -                       | -                       | -                       |
| 桃園市                 | 573   | 100.00 | 1.93         | 1.77                    | 0.32                    | -                       | 0.16                    | 0.16                    |
| 臺中市                 | 267   | 100.00 | 8.08         | 0.80                    | 0.41                    | -                       | -                       | -                       |
| 臺南市                 | 66    | 100.00 | -            | -                       | -                       | -                       | -                       | -                       |
| 高雄市                 | 268   | 100.00 | 3.33         | 1.33                    | -                       | 0.23                    | 1.12                    | -                       |

註：\*表示透過單因子變異數分析(One-way ANOVA)檢定，不同基本資料之平均金額有顯著差異。

表56-1 原住民族經濟戶長每月接受紅白包禮金、私人發給救濟金、慰問金、向私人  
借助房屋省下房租總收入(續)

單位：人、%、元

| 項目別                 | 6,000元~<br>未滿8,000<br>元 | 8,000元~<br>未滿<br>10,000元 | 10,000元~<br>未滿<br>15,000元 | 15,000元~<br>未滿<br>20,000元 | 20,000元~<br>未滿<br>30,000元 | 30,000元<br>及以上 | 沒有這項<br>收入 | 平均<br>金額 |
|---------------------|-------------------------|--------------------------|---------------------------|---------------------------|---------------------------|----------------|------------|----------|
| 總計(含金馬地區)           | 0.10                    | 0.09                     | 0.20                      | 0.05                      | 0.08                      | 0.05           | 91.98      | 209      |
| 總計                  | 0.10                    | 0.09                     | 0.19                      | 0.05                      | 0.08                      | 0.05           | 92.09      | 208      |
| <b>行政區域</b>         |                         |                          |                           |                           |                           |                |            |          |
| 山地鄉(區)              | 0.10                    | 0.06                     | 0.18                      | 0.09                      | 0.18                      | 0.08           | 87.26      | 298      |
| 平地原住民族鄉<br>(鎮、市、區)  | 0.27                    | 0.18                     | 0.36                      | 0.09                      | -                         | -              | 90.37      | 225      |
| 非原住民族鄉<br>(鎮、市、區)   | -                       | 0.06                     | 0.11                      | -                         | 0.06                      | 0.06           | 95.93      | 145      |
| 新北市                 | -                       | -                        | 0.28                      | -                         | -                         | -              | 94.35      | 124      |
| 臺北市                 | -                       | -                        | -                         | -                         | -                         | -              | 98.21      | 18       |
| 桃園市                 | -                       | -                        | -                         | -                         | -                         | -              | 96.60      | 53       |
| 臺中市                 | -                       | -                        | 0.46                      | -                         | -                         | -              | 95.41      | 87       |
| 臺南市                 | -                       | -                        | -                         | -                         | -                         | -              | 100.00     | -        |
| 高雄市                 | -                       | -                        | -                         | -                         | -                         | -              | 94.32      | 68       |
| 其他非原住民族鄉<br>(鎮、市、區) | -                       | 0.24                     | -                         | -                         | 0.23                      | 0.23           | 96.32      | 361      |
| <b>統計區域</b> *       |                         |                          |                           |                           |                           |                |            |          |
| 北部地區                | -                       | -                        | -                         | -                         | -                         | -              | 96.94      | 42       |
| 中部地區                | 0.36                    | 0.36                     | -                         | 0.33                      | 0.36                      | -              | 93.56      | 267      |
| 南部地區                | -                       | -                        | 0.43                      | -                         | 0.24                      | 0.24           | 88.54      | 481      |
| 東部地區                | 0.22                    | 0.14                     | 0.29                      | 0.07                      | 0.06                      | 0.06           | 89.00      | 282      |
| 新北市                 | -                       | -                        | 0.27                      | -                         | -                         | -              | 93.62      | 138      |
| 臺北市                 | -                       | -                        | -                         | -                         | -                         | -              | 98.21      | 18       |
| 桃園市                 | -                       | 0.13                     | -                         | -                         | -                         | -              | 95.53      | 72       |
| 臺中市                 | -                       | -                        | 0.40                      | -                         | -                         | -              | 90.32      | 112      |
| 臺南市                 | -                       | -                        | -                         | -                         | -                         | -              | 100.00     | -        |
| 高雄市                 | -                       | -                        | -                         | -                         | -                         | -              | 93.99      | 95       |

註：\*表示透過單因子變異數分析(One-way ANOVA)檢定，不同基本資料之平均金額有顯著差異。



表57 原住民族經濟戶長每月存款利息、跟會利息、股票利息、各種投資利息總收入

單位：人、%、元

| 項目別       | 樣本數   | 總計     | 未滿<br>1,000元 | 1,000元~<br>未滿<br>2,000元 | 2,000元~<br>未滿<br>3,000元 | 3,000元~<br>未滿<br>4,000元 | 4,000元~<br>未滿<br>5,000元 | 5,000元~<br>未滿<br>6,000元 |
|-----------|-------|--------|--------------|-------------------------|-------------------------|-------------------------|-------------------------|-------------------------|
| 總計(含金馬地區) | 4,393 | 100.00 | 17.15        | 1.69                    | 0.93                    | 0.27                    | 0.30                    | 0.25                    |
| 總計        | 4,377 | 100.00 | 17.12        | 1.66                    | 0.92                    | 0.27                    | 0.30                    | 0.25                    |
| 性別        |       |        |              |                         |                         |                         |                         |                         |
| 男         | 2,430 | 100.00 | 18.73        | 1.90                    | 0.95                    | 0.36                    | 0.29                    | 0.18                    |
| 女         | 1,947 | 100.00 | 15.12        | 1.37                    | 0.90                    | 0.16                    | 0.32                    | 0.34                    |
| 年齡        |       |        |              |                         |                         |                         |                         |                         |
| 20-24歲    | 59    | 100.00 | 18.81        | -                       | -                       | -                       | -                       | -                       |
| 25-29歲    | 136   | 100.00 | 16.95        | 1.55                    | 0.67                    | -                       | 0.77                    | -                       |
| 30-34歲    | 266   | 100.00 | 18.07        | 0.74                    | 0.45                    | -                       | 0.78                    | 0.41                    |
| 35-39歲    | 390   | 100.00 | 19.04        | 0.52                    | 1.09                    | 0.26                    | 0.58                    | 0.31                    |
| 40-44歲    | 424   | 100.00 | 15.95        | 2.40                    | 0.96                    | 0.24                    | 0.53                    | 0.22                    |
| 45-49歲    | 477   | 100.00 | 14.77        | 2.81                    | 0.37                    | 0.24                    | 0.32                    | 0.64                    |
| 50-54歲    | 541   | 100.00 | 16.05        | 2.33                    | 1.45                    | 0.37                    | 0.76                    | 0.17                    |
| 55-59歲    | 511   | 100.00 | 16.02        | 2.21                    | 1.21                    | 0.64                    | -                       | 0.39                    |
| 60-64歲    | 515   | 100.00 | 20.01        | 1.32                    | 0.95                    | 0.45                    | -                       | -                       |
| 65-69歲    | 462   | 100.00 | 14.06        | 0.69                    | 1.33                    | 0.23                    | -                       | -                       |
| 70歲以上     | 596   | 100.00 | 19.81        | 1.56                    | 0.55                    | -                       | -                       | 0.33                    |
| 教育程度      |       |        |              |                         |                         |                         |                         |                         |
| 小學及以下     | 1,179 | 100.00 | 17.56        | 0.87                    | 0.55                    | 0.10                    | -                       | 0.24                    |
| 國(初)中     | 920   | 100.00 | 16.25        | 0.57                    | 0.54                    | 0.20                    | -                       | -                       |
| 高中(職)     | 1,486 | 100.00 | 15.21        | 1.91                    | 1.15                    | 0.16                    | 0.35                    | 0.12                    |
| 專科        | 255   | 100.00 | 17.02        | 5.36                    | 0.46                    | 1.19                    | 0.24                    | 0.36                    |
| 大學及以上     | 537   | 100.00 | 22.97        | 2.82                    | 1.99                    | 0.63                    | 1.40                    | 1.02                    |
| 族別        |       |        |              |                         |                         |                         |                         |                         |
| 阿美族       | 1,682 | 100.00 | 19.48        | 1.52                    | 0.92                    | 0.25                    | 0.31                    | 0.32                    |
| 泰雅族       | 644   | 100.00 | 22.16        | 1.86                    | 0.36                    | 0.47                    | 0.52                    | 0.14                    |
| 排灣族       | 816   | 100.00 | 10.36        | 1.85                    | 1.47                    | 0.25                    | 0.37                    | -                       |
| 魯凱族       | 114   | 100.00 | 10.48        | 1.85                    | -                       | -                       | -                       | -                       |
| 布農族       | 476   | 100.00 | 12.73        | 1.81                    | 0.79                    | 0.26                    | 0.35                    | 0.57                    |
| 賽夏族       | 50    | 100.00 | 43.04        | 4.25                    | -                       | -                       | -                       | -                       |
| 雅美族(達悟)   | 35    | 100.00 | 48.19        | -                       | 3.11                    | -                       | -                       | -                       |
| 卑南族       | 146   | 100.00 | 8.33         | 2.14                    | 2.02                    | -                       | -                       | -                       |
| 鄒族        | 33    | 100.00 | 81.32        | 2.62                    | -                       | -                       | -                       | -                       |
| 邵族        | 5     | 100.00 | 43.89        | 3.54                    | -                       | -                       | -                       | -                       |
| 噶瑪蘭族      | 16    | 100.00 | 34.21        | -                       | 7.61                    | 5.87                    | -                       | -                       |
| 太魯閣族      | 242   | 100.00 | 10.64        | 0.38                    | 0.74                    | -                       | -                       | 0.44                    |
| 撒奇萊雅族     | 9     | 100.00 | -            | -                       | -                       | -                       | -                       | -                       |
| 賽德克族      | 104   | 100.00 | 10.40        | 2.06                    | -                       | 0.31                    | -                       | -                       |
| 拉阿魯哇族     | 2     | 100.00 | -            | -                       | -                       | -                       | -                       | -                       |
| 卡那卡那富族    | 2     | 100.00 | -            | -                       | -                       | -                       | -                       | -                       |

註：\*表示透過單因子變異數分析(One-way ANOVA)檢定，不同基本資料之平均金額有顯著差異。

表57 原住民族經濟戶長每月存款利息、跟會利息、股票利息、各種投資利息總收入(續)

單位：人、%、元

| 項目別       | 6,000元~<br>未滿8,000<br>元 | 8,000元~<br>未滿<br>10,000元 | 10,000元~<br>未滿<br>15,000元 | 15,000元~<br>未滿<br>20,000元 | 20,000元~<br>未滿<br>30,000元 | 30,000元<br>及以上 | 沒有這項<br>收入 | 平均<br>金額 |
|-----------|-------------------------|--------------------------|---------------------------|---------------------------|---------------------------|----------------|------------|----------|
| 總計(含金馬地區) | 0.07                    | 0.17                     | 0.41                      | 0.10                      | 0.05                      | 0.02           | 78.58      | 281      |
| 總計        | 0.07                    | 0.17                     | 0.40                      | 0.10                      | 0.05                      | 0.02           | 78.64      | 279      |
| 性別        |                         |                          |                           |                           |                           |                |            |          |
| 男         | 0.09                    | 0.09                     | 0.33                      | 0.10                      | 0.05                      | 0.04           | 76.89      | 280      |
| 女         | 0.05                    | 0.27                     | 0.49                      | 0.11                      | 0.05                      | -              | 80.83      | 279      |
| 年齡        |                         |                          |                           |                           |                           |                |            |          |
| 20-24歲    | -                       | -                        | 1.90                      | -                         | -                         | -              | 79.29      | 331      |
| 25-29歲    | -                       | -                        | -                         | -                         | -                         | -              | 80.06      | 159      |
| 30-34歲    | 0.41                    | 0.38                     | 0.34                      | -                         | -                         | -              | 78.41      | 276      |
| 35-39歲    | 0.27                    | -                        | 0.55                      | 0.26                      | 0.05                      | -              | 77.06      | 329      |
| 40-44歲    | -                       | -                        | 0.26                      | -                         | -                         | -              | 79.44      | 217      |
| 45-49歲    | 0.22                    | 0.19                     | -                         | -                         | 0.23                      | -              | 80.21      | 273      |
| 50-54歲    | -                       | 0.21                     | 0.65                      | -                         | -                         | -              | 78.01      | 308      |
| 55-59歲    | -                       | 0.42                     | 0.65                      | 0.67                      | -                         | -              | 77.81      | 422      |
| 60-64歲    | -                       | 0.22                     | 0.41                      | -                         | -                         | -              | 76.65      | 230      |
| 65-69歲    | -                       | 0.26                     | 0.48                      | -                         | -                         | 0.23           | 82.74      | 273      |
| 70歲以上     | -                       | -                        | 0.18                      | -                         | 0.18                      | -              | 77.40      | 220      |
| 教育程度      |                         |                          |                           |                           |                           |                |            |          |
| 小學及以下     | -                       | 0.10                     | 0.21                      | -                         | 0.09                      | -              | 80.27      | 189      |
| 國(初)中     | -                       | -                        | 0.47                      | -                         | -                         | -              | 81.98      | 169      |
| 高中(職)     | -                       | 0.06                     | 0.57                      | 0.07                      | 0.01                      | 0.07           | 80.29      | 276      |
| 專科        | 0.41                    | 0.40                     | -                         | 0.91                      | -                         | -              | 73.65      | 473      |
| 大學及以上     | 0.40                    | 0.82                     | 0.40                      | 0.20                      | 0.20                      | -              | 67.14      | 586      |
| 族別        |                         |                          |                           |                           |                           |                |            |          |
| 阿美族       | 0.19                    | 0.07                     | 0.43                      | -                         | 0.06                      | 0.06           | 76.39      | 291      |
| 泰雅族       | -                       | -                        | -                         | -                         | -                         | -              | 74.49      | 195      |
| 排灣族       | -                       | 0.29                     | 0.15                      | 0.13                      | 0.02                      | -              | 84.98      | 223      |
| 魯凱族       | -                       | -                        | -                         | -                         | -                         | -              | 87.66      | 80       |
| 布農族       | -                       | -                        | 0.90                      | -                         | 0.22                      | -              | 82.36      | 334      |
| 賽夏族       | -                       | -                        | 0.67                      | -                         | -                         | -              | 52.04      | 363      |
| 雅美族(達悟)   | -                       | 2.66                     | -                         | -                         | -                         | -              | 46.04      | 558      |
| 卑南族       | -                       | 1.47                     | -                         | 0.77                      | -                         | -              | 85.28      | 391      |
| 鄒族        | -                       | -                        | -                         | -                         | -                         | -              | 16.06      | 446      |
| 邵族        | -                       | -                        | -                         | -                         | -                         | -              | 52.57      | 273      |
| 噶瑪蘭族      | -                       | -                        | -                         | -                         | -                         | -              | 52.31      | 567      |
| 太魯閣族      | -                       | 0.42                     | 1.39                      | -                         | -                         | -              | 85.99      | 313      |
| 撒奇萊雅族     | -                       | -                        | -                         | -                         | -                         | -              | 100.00     | -        |
| 賽德克族      | -                       | -                        | 1.02                      | 2.12                      | -                         | -              | 84.08      | 593      |
| 拉阿魯哇族     | -                       | -                        | -                         | -                         | -                         | -              | 100.00     | -        |
| 卡那卡那富族    | -                       | -                        | -                         | -                         | -                         | -              | 100.00     | -        |

註：\*表示透過單因子變異數分析(One-way ANOVA)檢定，不同基本資料之平均金額有顯著差異。

表57-1 原住民族經濟戶長每月存款利息、跟會利息、股票利息、各種投資利息  
總收入

單位：人、%、元

| 項目別                 | 樣本數   | 總計     | 未滿<br>1,000元 | 1,000元~<br>未滿<br>2,000元 | 2,000元~<br>未滿<br>3,000元 | 3,000元~<br>未滿<br>4,000元 | 4,000元~<br>未滿<br>5,000元 | 5,000元~<br>未滿<br>6,000元 |
|---------------------|-------|--------|--------------|-------------------------|-------------------------|-------------------------|-------------------------|-------------------------|
| 總計(含金馬地區)           | 4,393 | 100.00 | 17.15        | 1.69                    | 0.93                    | 0.27                    | 0.30                    | 0.25                    |
| 總計                  | 4,377 | 100.00 | 17.12        | 1.66                    | 0.92                    | 0.27                    | 0.30                    | 0.25                    |
| 行政區域 *              |       |        |              |                         |                         |                         |                         |                         |
| 山地鄉(區)              | 1,181 | 100.00 | 16.59        | 1.52                    | 0.62                    | 0.20                    | 0.32                    | 0.09                    |
| 平地原住民族鄉<br>(鎮、市、區)  | 1,180 | 100.00 | 19.26        | 1.39                    | 0.65                    | 0.18                    | 0.09                    | 0.09                    |
| 非原住民族鄉<br>(鎮、市、區)   | 2,016 | 100.00 | 16.18        | 1.91                    | 1.26                    | 0.37                    | 0.42                    | 0.45                    |
| 新北市                 | 383   | 100.00 | 12.15        | 4.24                    | 0.85                    | 0.28                    | 0.28                    | 0.56                    |
| 臺北市                 | 114   | 100.00 | 7.14         | 2.68                    | 1.79                    | 0.89                    | 0.89                    | -                       |
| 桃園市                 | 512   | 100.00 | 20.57        | 1.61                    | 1.07                    | 0.54                    | 0.36                    | 0.89                    |
| 臺中市                 | 232   | 100.00 | 16.97        | 1.83                    | 1.38                    | -                       | 0.92                    | 0.46                    |
| 臺南市                 | 66    | 100.00 | 11.83        | -                       | 5.38                    | -                       | -                       | 1.08                    |
| 高雄市                 | 209   | 100.00 | 2.84         | -                       | 1.70                    | -                       | 1.14                    | -                       |
| 其他非原住民族鄉<br>(鎮、市、區) | 501   | 100.00 | 22.59        | 1.33                    | 0.87                    | 0.50                    | -                       | 0.10                    |
| 統計區域 *              |       |        |              |                         |                         |                         |                         |                         |
| 北部地區                | 398   | 100.00 | 25.82        | 1.12                    | 0.85                    | 0.26                    | -                       | -                       |
| 中部地區                | 336   | 100.00 | 26.90        | 0.38                    | 0.31                    | 0.36                    | 0.33                    | -                       |
| 南部地區                | 487   | 100.00 | 13.69        | 1.89                    | 0.66                    | 0.30                    | 0.43                    | 0.21                    |
| 東部地區                | 1,464 | 100.00 | 18.10        | 1.61                    | 0.65                    | 0.15                    | 0.07                    | 0.11                    |
| 新北市                 | 403   | 100.00 | 11.53        | 4.36                    | 0.80                    | 0.27                    | 0.27                    | 0.54                    |
| 臺北市                 | 114   | 100.00 | 7.14         | 2.68                    | 1.79                    | 0.89                    | 0.89                    | -                       |
| 桃園市                 | 573   | 100.00 | 19.29        | 1.44                    | 0.96                    | 0.48                    | 0.32                    | 0.80                    |
| 臺中市                 | 267   | 100.00 | 15.98        | 2.00                    | 2.01                    | 0.41                    | 0.80                    | 0.40                    |
| 臺南市                 | 66    | 100.00 | 11.83        | -                       | 5.38                    | -                       | -                       | 1.08                    |
| 高雄市                 | 268   | 100.00 | 3.34         | -                       | 1.33                    | -                       | 1.11                    | -                       |

註：\*表示透過單因子變異數分析(One-way ANOVA)檢定，不同基本資料之平均金額有顯著差異。

表57-1 原住民族經濟戶長每月存款利息、跟會利息、股票利息、各種投資利息總收入(續)

單位：人、%、元

| 項目別                 | 6,000元~<br>未滿8,000<br>元 | 8,000元~<br>未滿<br>10,000元 | 10,000元~<br>未滿<br>15,000元 | 15,000元~<br>未滿<br>20,000元 | 20,000元~<br>未滿<br>30,000元 | 30,000元<br>及以上 | 沒有這項<br>收入 | 平均<br>金額 |
|---------------------|-------------------------|--------------------------|---------------------------|---------------------------|---------------------------|----------------|------------|----------|
| 總計(含金馬地區)           | 0.07                    | 0.17                     | 0.41                      | 0.10                      | 0.05                      | 0.02           | 78.58      | 281      |
| 總計                  | 0.07                    | 0.17                     | 0.40                      | 0.10                      | 0.05                      | 0.02           | 78.64      | 279      |
| 行政區域 *              |                         |                          |                           |                           |                           |                |            |          |
| 山地鄉(區)              | -                       | 0.08                     | 0.38                      | -                         | -                         | -              | 80.21      | 202      |
| 平地原住民族鄉<br>(鎮、市、區)  | 0.18                    | 0.19                     | 0.27                      | 0.10                      | 0.11                      | 0.09           | 77.40      | 282      |
| 非原住民族鄉<br>(鎮、市、區)   | 0.05                    | 0.22                     | 0.49                      | 0.16                      | 0.05                      | -              | 78.45      | 323      |
| 新北市                 | 0.28                    | -                        | 1.13                      | 0.28                      | 0.28                      | -              | 79.66      | 480      |
| 臺北市                 | -                       | 1.79                     | 0.89                      | 0.89                      | -                         | -              | 83.04      | 621      |
| 桃園市                 | -                       | -                        | 0.18                      | -                         | -                         | -              | 74.78      | 260      |
| 臺中市                 | -                       | -                        | 0.92                      | -                         | -                         | -              | 77.52      | 328      |
| 臺南市                 | -                       | -                        | -                         | -                         | -                         | -              | 81.72      | 253      |
| 高雄市                 | -                       | 0.57                     | -                         | -                         | -                         | -              | 93.75      | 159      |
| 其他非原住民族鄉<br>(鎮、市、區) | -                       | 0.23                     | 0.28                      | 0.24                      | -                         | -              | 73.86      | 276      |
| 統計區域 *              |                         |                          |                           |                           |                           |                |            |          |
| 北部地區                | -                       | -                        | -                         | -                         | -                         | -              | 71.95      | 176      |
| 中部地區                | -                       | -                        | 0.42                      | 0.36                      | 0.06                      | -              | 70.88      | 305      |
| 南部地區                | -                       | 0.24                     | 0.21                      | -                         | -                         | -              | 82.37      | 203      |
| 東部地區                | 0.14                    | 0.22                     | 0.45                      | 0.08                      | 0.07                      | 0.07           | 78.27      | 285      |
| 新北市                 | 0.27                    | -                        | 1.07                      | 0.27                      | 0.27                      | -              | 80.36      | 461      |
| 臺北市                 | -                       | 1.79                     | 0.89                      | 0.89                      | -                         | -              | 83.04      | 621      |
| 桃園市                 | -                       | -                        | 0.16                      | -                         | -                         | -              | 76.56      | 237      |
| 臺中市                 | -                       | -                        | 0.80                      | -                         | -                         | -              | 77.60      | 332      |
| 臺南市                 | -                       | -                        | -                         | -                         | -                         | -              | 81.72      | 253      |
| 高雄市                 | -                       | 0.44                     | -                         | -                         | -                         | -              | 93.78      | 140      |

註：\*表示透過單因子變異數分析(One-way ANOVA)檢定，不同基本資料之平均金額有顯著差異。

表58 原住民族經濟戶長每月房屋、土地出租租金總收入

單位：人、%、元

| 項目別       | 樣本數   | 總計     | 未滿<br>5,000元 | 5,000元~<br>未滿<br>10,000元 | 10,000元<br>~未滿<br>15,000元 | 15,000元<br>~未滿<br>20,000元 | 20,000元<br>~未滿<br>25,000元 | 25,000元<br>~未滿<br>30,000元 |
|-----------|-------|--------|--------------|--------------------------|---------------------------|---------------------------|---------------------------|---------------------------|
| 總計(含金馬地區) | 4,393 | 100.00 | 1.09         | 0.51                     | 0.29                      | 0.02                      | 0.07                      | 0.01                      |
| 總計        | 4,377 | 100.00 | 1.10         | 0.52                     | 0.29                      | 0.02                      | 0.07                      | -                         |
| 性別        |       |        |              |                          |                           |                           |                           |                           |
| 男         | 2,430 | 100.00 | 1.13         | 0.67                     | 0.35                      | -                         | 0.12                      | -                         |
| 女         | 1,947 | 100.00 | 1.05         | 0.33                     | 0.22                      | 0.05                      | -                         | -                         |
| 年齡        |       |        |              |                          |                           |                           |                           |                           |
| 20-24歲    | 59    | 100.00 | -            | -                        | -                         | -                         | -                         | -                         |
| 25-29歲    | 136   | 100.00 | 0.68         | -                        | -                         | -                         | -                         | -                         |
| 30-34歲    | 266   | 100.00 | -            | 0.40                     | -                         | -                         | -                         | -                         |
| 35-39歲    | 390   | 100.00 | 0.33         | -                        | 0.60                      | -                         | -                         | -                         |
| 40-44歲    | 424   | 100.00 | 0.78         | -                        | -                         | -                         | -                         | -                         |
| 45-49歲    | 477   | 100.00 | 0.89         | 0.72                     | 0.44                      | -                         | -                         | -                         |
| 50-54歲    | 541   | 100.00 | 1.52         | 0.81                     | -                         | -                         | 0.19                      | -                         |
| 55-59歲    | 511   | 100.00 | 0.41         | 0.57                     | 0.41                      | -                         | -                         | -                         |
| 60-64歲    | 515   | 100.00 | 1.48         | 0.92                     | -                         | -                         | 0.18                      | -                         |
| 65-69歲    | 462   | 100.00 | 0.92         | 0.39                     | 0.74                      | -                         | 0.23                      | -                         |
| 70歲以上     | 596   | 100.00 | 2.68         | 0.72                     | 0.48                      | 0.17                      | -                         | -                         |
| 教育程度      |       |        |              |                          |                           |                           |                           |                           |
| 小學及以下     | 1,179 | 100.00 | 1.81         | 0.45                     | 0.24                      | -                         | 0.09                      | -                         |
| 國(初)中     | 920   | 100.00 | 0.92         | 0.73                     | 0.11                      | -                         | 0.11                      | -                         |
| 高中(職)     | 1,486 | 100.00 | 0.78         | 0.25                     | 0.45                      | 0.07                      | 0.06                      | -                         |
| 專科        | 255   | 100.00 | 0.94         | 0.57                     | 0.44                      | -                         | -                         | -                         |
| 大學及以上     | 537   | 100.00 | 0.78         | 1.00                     | 0.22                      | -                         | -                         | -                         |
| 族別        |       |        |              |                          |                           |                           |                           |                           |
| 阿美族       | 1,682 | 100.00 | 1.85         | 0.47                     | 0.43                      | 0.06                      | 0.12                      | -                         |
| 泰雅族       | 644   | 100.00 | 1.02         | 0.45                     | 0.36                      | -                         | -                         | -                         |
| 排灣族       | 816   | 100.00 | 0.65         | 0.97                     | 0.27                      | -                         | -                         | -                         |
| 魯凱族       | 114   | 100.00 | -            | -                        | -                         | -                         | -                         | -                         |
| 布農族       | 476   | 100.00 | 0.39         | 0.38                     | -                         | -                         | -                         | -                         |
| 賽夏族       | 50    | 100.00 | 2.13         | -                        | -                         | -                         | 2.04                      | -                         |
| 雅美族(達悟)   | 35    | 100.00 | 2.66         | -                        | -                         | -                         | -                         | -                         |
| 卑南族       | 146   | 100.00 | 0.77         | 0.63                     | -                         | -                         | -                         | -                         |
| 鄒族        | 33    | 100.00 | -            | -                        | -                         | -                         | -                         | -                         |
| 邵族        | 5     | 100.00 | -            | -                        | -                         | -                         | -                         | -                         |
| 噶瑪蘭族      | 16    | 100.00 | -            | -                        | -                         | -                         | -                         | -                         |
| 太魯閣族      | 242   | 100.00 | -            | 0.46                     | -                         | -                         | -                         | -                         |
| 撒奇萊雅族     | 9     | 100.00 | -            | -                        | -                         | -                         | -                         | -                         |
| 賽德克族      | 104   | 100.00 | -            | -                        | 1.15                      | -                         | -                         | -                         |
| 拉阿魯哇族     | 2     | 100.00 | -            | -                        | -                         | -                         | -                         | -                         |
| 卡那卡那富族    | 2     | 100.00 | -            | -                        | -                         | -                         | -                         | -                         |

註：\*表示透過單因子變異數分析(One-way ANOVA)檢定，不同基本資料之平均金額有顯著差異。

表58 原住民族經濟戶長每月房屋、土地出租租金總收入(續)

單位：人、%、元

| 項目別       | 30,000元~<br>未滿<br>40,000元 | 40,000元~<br>未滿<br>50,000元 | 50,000元~<br>未滿<br>60,000元 | 60,000元~<br>未滿<br>70,000元 | 70,000元~<br>未滿<br>80,000元 | 80,000元<br>及以上 | 沒有這項<br>收入 | 平均<br>金額 |
|-----------|---------------------------|---------------------------|---------------------------|---------------------------|---------------------------|----------------|------------|----------|
| 總計(含金馬地區) | 0.10                      | -                         | 0.19                      | -                         | -                         | -              | 97.71      | 266      |
| 總計        | 0.10                      | -                         | 0.19                      | -                         | -                         | -              | 97.71      | 265      |
| 性別        |                           |                           |                           |                           |                           |                |            |          |
| 男         | 0.05                      | -                         | 0.14                      | -                         | -                         | -              | 97.53      | 246      |
| 女         | 0.16                      | -                         | 0.26                      | -                         | -                         | -              | 97.92      | 288      |
| 年齡        |                           |                           |                           |                           |                           |                |            |          |
| 20-24歲    | -                         | -                         | -                         | -                         | -                         | -              | 100.00     | -        |
| 25-29歲    | -                         | -                         | 1.05                      | -                         | -                         | -              | 98.27      | 592      |
| 30-34歲    | -                         | -                         | -                         | -                         | -                         | -              | 99.60      | 30       |
| 35-39歲    | -                         | -                         | 0.28                      | -                         | -                         | -              | 98.79      | 237      |
| 40-44歲    | -                         | -                         | -                         | -                         | -                         | -              | 99.22      | 20       |
| 45-49歲    | 0.25                      | -                         | -                         | -                         | -                         | -              | 97.70      | 219      |
| 50-54歲    | 0.20                      | -                         | 0.19                      | -                         | -                         | -              | 97.09      | 314      |
| 55-59歲    | 0.20                      | -                         | 0.21                      | -                         | -                         | -              | 98.20      | 287      |
| 60-64歲    | -                         | -                         | 0.21                      | -                         | -                         | -              | 97.21      | 260      |
| 65-69歲    | 0.24                      | -                         | 0.49                      | -                         | -                         | -              | 96.99      | 552      |
| 70歲以上     | -                         | -                         | 0.10                      | -                         | -                         | -              | 95.85      | 267      |
| 教育程度      |                           |                           |                           |                           |                           |                |            |          |
| 小學及以下     | -                         | -                         | 0.24                      | -                         | -                         | -              | 97.16      | 264      |
| 國(初)中     | -                         | -                         | 0.35                      | -                         | -                         | -              | 97.78      | 307      |
| 高中(職)     | 0.15                      | -                         | 0.09                      | -                         | -                         | -              | 98.15      | 225      |
| 專科        | 0.40                      | -                         | -                         | -                         | -                         | -              | 97.65      | 261      |
| 大學及以上     | 0.21                      | -                         | 0.20                      | -                         | -                         | -              | 97.59      | 306      |
| 族別        |                           |                           |                           |                           |                           |                |            |          |
| 阿美族       | 0.07                      | -                         | 0.26                      | -                         | -                         | -              | 96.75      | 339      |
| 泰雅族       | 0.19                      | -                         | 0.17                      | -                         | -                         | -              | 97.82      | 262      |
| 排灣族       | -                         | -                         | -                         | -                         | -                         | -              | 98.11      | 123      |
| 魯凱族       | -                         | -                         | 0.53                      | -                         | -                         | -              | 99.47      | 293      |
| 布農族       | 0.22                      | -                         | 0.21                      | -                         | -                         | -              | 98.80      | 234      |
| 賽夏族       | -                         | -                         | 0.67                      | -                         | -                         | -              | 95.15      | 884      |
| 雅美族(達悟)   | -                         | -                         | -                         | -                         | -                         | -              | 97.34      | 66       |
| 卑南族       | -                         | -                         | -                         | -                         | -                         | -              | 98.60      | 66       |
| 鄒族        | -                         | -                         | -                         | -                         | -                         | -              | 100.00     | -        |
| 邵族        | -                         | -                         | -                         | -                         | -                         | -              | 100.00     | -        |
| 噶瑪蘭族      | -                         | -                         | -                         | -                         | -                         | -              | 100.00     | -        |
| 太魯閣族      | 0.42                      | -                         | -                         | -                         | -                         | -              | 99.12      | 182      |
| 撒奇萊雅族     | -                         | -                         | -                         | -                         | -                         | -              | 100.00     | -        |
| 賽德克族      | -                         | -                         | 1.02                      | -                         | -                         | -              | 97.83      | 704      |
| 拉阿魯哇族     | -                         | -                         | -                         | -                         | -                         | -              | 100.00     | -        |
| 卡那卡那富族    | -                         | -                         | -                         | -                         | -                         | -              | 100.00     | -        |

註：\*表示透過單因子變異數分析(One-way ANOVA)檢定，不同基本資料之平均金額有顯著差異。

表58-1 原住民族經濟戶長每月房屋、土地出租租金總收入

單位：人、%、元

| 項目別                 | 樣本數   | 總計     | 4,999元<br>及以下 | 5,000~<br>9,999元 | 10,000~<br>14,999元 | 15,000~<br>19,999元 | 20,000~<br>24,999元 | 25,000~<br>29,999元 |
|---------------------|-------|--------|---------------|------------------|--------------------|--------------------|--------------------|--------------------|
| 總計(含金馬地區)           | 4,393 | 100.00 | 1.09          | 0.51             | 0.29               | 0.02               | 0.07               | 0.01               |
| 總計                  | 4,377 | 100.00 | 1.10          | 0.52             | 0.29               | 0.02               | 0.07               | -                  |
| 行政區域                | *     |        |               |                  |                    |                    |                    |                    |
| 山地鄉(區)              | 1,181 | 100.00 | 0.67          | 0.39             | 0.26               | -                  | 0.08               | -                  |
| 平地原住民族鄉<br>(鎮、市、區)  | 1,180 | 100.00 | 2.69          | 0.64             | 0.45               | -                  | 0.09               | -                  |
| 非原住民族鄉<br>(鎮、市、區)   | 2,016 | 100.00 | 0.41          | 0.52             | 0.22               | 0.05               | 0.05               | -                  |
| 新北市                 | 383   | 100.00 | -             | 0.56             | -                  | -                  | -                  | -                  |
| 臺北市                 | 114   | 100.00 | -             | -                | -                  | 0.89               | 0.89               | -                  |
| 桃園市                 | 512   | 100.00 | 0.54          | 0.18             | -                  | -                  | -                  | -                  |
| 臺中市                 | 232   | 100.00 | 0.46          | 0.46             | 0.46               | -                  | -                  | -                  |
| 臺南市                 | 66    | 100.00 | -             | 2.15             | -                  | -                  | -                  | -                  |
| 高雄市                 | 209   | 100.00 | -             | -                | 0.57               | -                  | -                  | -                  |
| 其他非原住民族鄉<br>(鎮、市、區) | 501   | 100.00 | 0.89          | 0.98             | 0.45               | -                  | -                  | -                  |
| 統計區域                | *     |        |               |                  |                    |                    |                    |                    |
| 北部地區                | 398   | 100.00 | 0.86          | 0.27             | 0.58               | -                  | -                  | -                  |
| 中部地區                | 336   | 100.00 | -             | -                | 0.36               | -                  | -                  | -                  |
| 南部地區                | 487   | 100.00 | 0.90          | 0.99             | 0.21               | -                  | -                  | -                  |
| 東部地區                | 1,464 | 100.00 | 2.41          | 0.66             | 0.36               | -                  | 0.14               | -                  |
| 新北市                 | 403   | 100.00 | -             | 0.54             | -                  | -                  | -                  | -                  |
| 臺北市                 | 114   | 100.00 | -             | -                | -                  | 0.89               | 0.89               | -                  |
| 桃園市                 | 573   | 100.00 | 0.48          | 0.42             | 0.13               | -                  | -                  | -                  |
| 臺中市                 | 267   | 100.00 | 0.81          | 0.40             | 0.40               | -                  | -                  | -                  |
| 臺南市                 | 66    | 100.00 | -             | 2.15             | -                  | -                  | -                  | -                  |
| 高雄市                 | 268   | 100.00 | -             | -                | 0.44               | -                  | -                  | -                  |

註：\*表示透過單因子變異數分析(One-way ANOVA)檢定，不同基本資料之平均金額有顯著差異。

表58-1 原住民族經濟戶長每月房屋、土地出租租金總收入(續)

單位：人、%、元

| 項目別                 | 30,000元~<br>未滿<br>40,000元 | 40,000元~<br>未滿<br>50,000元 | 50,000元~<br>未滿<br>60,000元 | 60,000元~<br>未滿<br>70,000元 | 70,000元~<br>未滿<br>80,000元 | 80,000元<br>及以上 | 沒有這項<br>收入 | 平均<br>金額 |
|---------------------|---------------------------|---------------------------|---------------------------|---------------------------|---------------------------|----------------|------------|----------|
| 總計(含金馬地區)           | 0.10                      | -                         | 0.19                      | -                         | -                         | -              | 97.71      | 266      |
| 總計                  | 0.10                      | -                         | 0.19                      | -                         | -                         | -              | 97.71      | 265      |
| 行政區域 *              |                           |                           |                           |                           |                           |                |            |          |
| 山地鄉(區)              | -                         | -                         | 0.14                      | -                         | -                         | -              | 98.46      | 175      |
| 平地原住民族鄉<br>(鎮、市、區)  | 0.10                      | -                         | 0.12                      | -                         | -                         | -              | 95.92      | 290      |
| 非原住民族鄉<br>(鎮、市、區)   | 0.16                      | -                         | 0.27                      | -                         | -                         | -              | 98.31      | 303      |
| 新北市                 | -                         | -                         | 0.56                      | -                         | -                         | -              | 98.87      | 353      |
| 臺北市                 | 0.89                      | -                         | 0.89                      | -                         | -                         | -              | 96.43      | 1,161    |
| 桃園市                 | -                         | -                         | -                         | -                         | -                         | -              | 99.28      | 27       |
| 臺中市                 | 0.46                      | -                         | 0.46                      | -                         | -                         | -              | 97.71      | 516      |
| 臺南市                 | -                         | -                         | -                         | -                         | -                         | -              | 97.85      | 161      |
| 高雄市                 | -                         | -                         | 0.57                      | -                         | -                         | -              | 98.86      | 384      |
| 其他非原住民族鄉<br>(鎮、市、區) | 0.24                      | -                         | -                         | -                         | -                         | -              | 97.44      | 236      |
| 統計區域 *              |                           |                           |                           |                           |                           |                |            |          |
| 北部地區                | -                         | -                         | -                         | -                         | -                         | -              | 98.29      | 114      |
| 中部地區                | 0.36                      | -                         | 0.43                      | -                         | -                         | -              | 98.86      | 403      |
| 南部地區                | -                         | -                         | -                         | -                         | -                         | -              | 97.89      | 124      |
| 東部地區                | 0.08                      | -                         | 0.07                      | -                         | -                         | -              | 96.29      | 252      |
| 新北市                 | -                         | -                         | 0.54                      | -                         | -                         | -              | 98.93      | 335      |
| 臺北市                 | 0.89                      | -                         | 0.89                      | -                         | -                         | -              | 96.43      | 1,161    |
| 桃園市                 | -                         | -                         | -                         | -                         | -                         | -              | 98.97      | 60       |
| 臺中市                 | 0.40                      | -                         | 0.40                      | -                         | -                         | -              | 97.60      | 459      |
| 臺南市                 | -                         | -                         | -                         | -                         | -                         | -              | 97.85      | 161      |
| 高雄市                 | -                         | -                         | 0.67                      | -                         | -                         | -              | 98.89      | 423      |

註：\*表示透過單因子變異數分析(One-way ANOVA)檢定，不同基本資料之平均金額有顯著差異。



表59 原住民族經濟戶長每月其他雜項總收入

單位：人、%、元

| 項目別       | 樣本數   | 總計     | 未滿<br>5,000元 | 5,000元~<br>未滿<br>10,000元 | 10,000元<br>~未滿<br>15,000元 | 15,000元<br>~未滿<br>20,000元 | 20,000元<br>~未滿<br>25,000元 | 25,000元<br>~未滿<br>30,000元 |
|-----------|-------|--------|--------------|--------------------------|---------------------------|---------------------------|---------------------------|---------------------------|
| 總計(含金馬地區) | 4,393 | 100.00 | 3.46         | 0.66                     | 0.26                      | 0.07                      | 0.15                      | 0.07                      |
| 總計        | 4,377 | 100.00 | 3.44         | 0.65                     | 0.26                      | 0.07                      | 0.15                      | 0.07                      |
| 性別        |       |        |              |                          |                           |                           |                           |                           |
| 男         | 2,430 | 100.00 | 3.59         | 0.59                     | 0.17                      | -                         | 0.16                      | 0.04                      |
| 女         | 1,947 | 100.00 | 3.24         | 0.73                     | 0.36                      | 0.15                      | 0.13                      | 0.11                      |
| 年齡        |       |        |              |                          |                           |                           |                           |                           |
| 20-24歲    | 59    | 100.00 | 3.30         | -                        | -                         | -                         | -                         | -                         |
| 25-29歲    | 136   | 100.00 | 1.47         | 2.41                     | 0.77                      | 0.79                      | -                         | -                         |
| 30-34歲    | 266   | 100.00 | 1.29         | 0.79                     | 0.43                      | -                         | 0.64                      | -                         |
| 35-39歲    | 390   | 100.00 | 1.62         | 0.26                     | 0.23                      | -                         | -                         | -                         |
| 40-44歲    | 424   | 100.00 | 1.82         | -                        | 0.22                      | -                         | 0.25                      | -                         |
| 45-49歲    | 477   | 100.00 | 1.97         | 0.41                     | -                         | -                         | -                         | 0.22                      |
| 50-54歲    | 541   | 100.00 | 2.47         | 0.70                     | 0.79                      | 0.17                      | 0.52                      | -                         |
| 55-59歲    | 511   | 100.00 | 4.11         | 0.81                     | 0.18                      | -                         | -                         | 0.21                      |
| 60-64歲    | 515   | 100.00 | 3.22         | 0.52                     | 0.18                      | -                         | 0.21                      | -                         |
| 65-69歲    | 462   | 100.00 | 4.51         | 1.37                     | -                         | 0.20                      | -                         | 0.23                      |
| 70歲以上     | 596   | 100.00 | 8.03         | 0.55                     | 0.19                      | -                         | -                         | -                         |
| 教育程度      |       |        |              |                          |                           |                           |                           |                           |
| 小學及以下     | 1,179 | 100.00 | 6.01         | 0.82                     | 0.25                      | 0.08                      | 0.08                      | 0.09                      |
| 國(初)中     | 920   | 100.00 | 3.89         | 0.53                     | -                         | -                         | 0.11                      | -                         |
| 高中(職)     | 1,486 | 100.00 | 1.95         | 0.49                     | 0.29                      | 0.06                      | 0.12                      | 0.07                      |
| 專科        | 255   | 100.00 | 2.02         | 0.66                     | 0.36                      | -                         | 0.44                      | -                         |
| 大學及以上     | 537   | 100.00 | 1.79         | 0.98                     | 0.57                      | 0.20                      | 0.31                      | 0.20                      |
| 族別        |       |        |              |                          |                           |                           |                           |                           |
| 阿美族       | 1,682 | 100.00 | 5.83         | 0.71                     | 0.18                      | 0.05                      | 0.24                      | 0.06                      |
| 泰雅族       | 644   | 100.00 | 3.11         | 0.68                     | 0.17                      | 0.17                      | 0.12                      | 0.17                      |
| 排灣族       | 816   | 100.00 | 1.56         | 0.50                     | 0.51                      | 0.11                      | 0.14                      | -                         |
| 魯凱族       | 114   | 100.00 | -            | 1.06                     | 0.95                      | -                         | 0.53                      | -                         |
| 布農族       | 476   | 100.00 | 2.06         | 0.88                     | 0.19                      | -                         | -                         | -                         |
| 賽夏族       | 50    | 100.00 | 2.84         | -                        | -                         | -                         | -                         | -                         |
| 雅美族(達悟)   | 35    | 100.00 | 2.66         | 2.66                     | -                         | -                         | -                         | -                         |
| 卑南族       | 146   | 100.00 | 0.77         | -                        | 0.63                      | -                         | -                         | -                         |
| 鄒族        | 33    | 100.00 | 3.15         | -                        | -                         | -                         | -                         | -                         |
| 邵族        | 5     | 100.00 | 3.54         | -                        | -                         | -                         | -                         | -                         |
| 噶瑪蘭族      | 16    | 100.00 | 20.24        | 5.87                     | -                         | -                         | -                         | -                         |
| 太魯閣族      | 242   | 100.00 | 0.81         | 0.38                     | -                         | -                         | -                         | -                         |
| 撒奇萊雅族     | 9     | 100.00 | -            | -                        | -                         | -                         | -                         | -                         |
| 賽德克族      | 104   | 100.00 | -            | -                        | -                         | -                         | -                         | -                         |
| 拉阿魯哇族     | 2     | 100.00 | -            | -                        | -                         | -                         | -                         | -                         |
| 卡那卡那富族    | 2     | 100.00 | -            | -                        | -                         | -                         | -                         | -                         |

註：\*表示透過單因子變異數分析(One-way ANOVA)檢定，不同基本資料之平均金額有顯著差異。

表59 原住民族經濟戶長每月其他雜項總收入(續)

單位：人、%、元

| 項目別       | 30,000元~<br>未滿<br>40,000元 | 40,000元~<br>未滿<br>50,000元 | 50,000元~<br>未滿<br>60,000元 | 60,000元~<br>未滿<br>70,000元 | 70,000元~<br>未滿<br>80,000元 | 80,000元<br>及以上 | 沒有這項<br>收入 | 平均<br>金額 |
|-----------|---------------------------|---------------------------|---------------------------|---------------------------|---------------------------|----------------|------------|----------|
| 總計(含金馬地區) | 0.03                      | 0.02                      | 0.11                      | -                         | -                         | -              | 95.18      | 312      |
| 總計        | 0.03                      | 0.02                      | 0.11                      | -                         | -                         | -              | 95.21      | 312      |
| 性別        |                           |                           |                           |                           |                           |                |            |          |
| 男         | 0.05                      | -                         | 0.04                      | -                         | -                         | -              | 95.34      | 245      |
| 女         | -                         | 0.05                      | 0.20                      | -                         | -                         | -              | 95.03      | 395      |
| 年齡        |                           |                           |                           |                           |                           |                |            |          |
| 20-24歲    | -                         | -                         | -                         | -                         | -                         | -              | 96.70      | 82       |
| 25-29歲    | -                         | -                         | -                         | -                         | -                         | -              | 94.56      | 451      |
| 30-34歲    | -                         | -                         | -                         | -                         | -                         | -              | 96.84      | 289      |
| 35-39歲    | -                         | -                         | -                         | -                         | -                         | -              | 97.88      | 89       |
| 40-44歲    | -                         | -                         | 0.47                      | -                         | -                         | -              | 97.25      | 385      |
| 45-49歲    | -                         | -                         | -                         | -                         | -                         | -              | 97.39      | 142      |
| 50-54歲    | -                         | 0.17                      | -                         | -                         | -                         | -              | 95.19      | 435      |
| 55-59歲    | 0.22                      | -                         | 0.13                      | -                         | -                         | -              | 94.35      | 393      |
| 60-64歲    | -                         | -                         | -                         | -                         | -                         | -              | 95.87      | 189      |
| 65-69歲    | -                         | -                         | 0.23                      | -                         | -                         | -              | 93.46      | 441      |
| 70歲以上     | -                         | -                         | 0.19                      | -                         | -                         | -              | 91.04      | 369      |
| 教育程度      |                           |                           |                           |                           |                           |                |            |          |
| 小學及以下     | -                         | -                         | 0.19                      | -                         | -                         | -              | 92.49      | 401      |
| 國(初)中     | -                         | -                         | 0.22                      | -                         | -                         | -              | 95.25      | 281      |
| 高中(職)     | -                         | 0.06                      | 0.05                      | -                         | -                         | -              | 96.91      | 232      |
| 專科        | 0.44                      | -                         | -                         | -                         | -                         | -              | 96.08      | 398      |
| 大學及以上     | -                         | -                         | -                         | -                         | -                         | -              | 95.95      | 350      |
| 族別        |                           |                           |                           |                           |                           |                |            |          |
| 阿美族       | -                         | -                         | 0.06                      | -                         | -                         | -              | 92.85      | 339      |
| 泰雅族       | -                         | -                         | 0.11                      | -                         | -                         | -              | 95.49      | 309      |
| 排灣族       | -                         | -                         | -                         | -                         | -                         | -              | 97.05      | 226      |
| 魯凱族       | -                         | -                         | -                         | -                         | -                         | -              | 97.46      | 318      |
| 布農族       | -                         | 0.19                      | 0.46                      | -                         | -                         | -              | 96.22      | 481      |
| 賽夏族       | -                         | -                         | -                         | -                         | -                         | -              | 97.16      | 71       |
| 雅美族(達悟)   | -                         | -                         | -                         | -                         | -                         | -              | 94.69      | 266      |
| 卑南族       | 0.77                      | -                         | -                         | -                         | -                         | -              | 97.83      | 367      |
| 鄒族        | -                         | -                         | -                         | -                         | -                         | -              | 96.85      | 79       |
| 邵族        | -                         | -                         | -                         | -                         | -                         | -              | 96.46      | 89       |
| 噶瑪蘭族      | -                         | -                         | -                         | -                         | -                         | -              | 73.88      | 947      |
| 太魯閣族      | -                         | -                         | 0.38                      | -                         | -                         | -              | 98.43      | 257      |
| 撒奇萊雅族     | -                         | -                         | -                         | -                         | -                         | -              | 100.00     | -        |
| 賽德克族      | -                         | -                         | -                         | -                         | -                         | -              | 100.00     | -        |
| 拉阿魯哇族     | -                         | -                         | -                         | -                         | -                         | -              | 100.00     | -        |
| 卡那卡那富族    | -                         | -                         | -                         | -                         | -                         | -              | 100.00     | -        |

註：\*表示透過單因子變異數分析(One-way ANOVA)檢定，不同基本資料之平均金額有顯著差異。

表59-1 原住民族經濟戶長每月其他雜項總收入

單位：人、%、元

| 項目別                 | 樣本數   | 總計     | 未滿<br>5,000元 | 5,000元~<br>未滿<br>10,000元 | 10,000元<br>~未滿<br>15,000元 | 15,000元<br>~未滿<br>20,000元 | 20,000元<br>~未滿<br>25,000元 | 25,000元<br>~未滿<br>30,000元 |
|---------------------|-------|--------|--------------|--------------------------|---------------------------|---------------------------|---------------------------|---------------------------|
| 總計(含金馬地區)           | 4,393 | 100.00 | 3.46         | 0.66                     | 0.26                      | 0.07                      | 0.15                      | 0.07                      |
| 總計                  | 4,377 | 100.00 | 3.44         | 0.65                     | 0.26                      | 0.07                      | 0.15                      | 0.07                      |
| <b>行政區域</b>         |       |        |              |                          |                           |                           |                           |                           |
| 山地鄉(區)              | 1,181 | 100.00 | 1.90         | 0.44                     | 0.27                      | 0.08                      | 0.11                      | 0.09                      |
| 平地原住民族鄉<br>(鎮、市、區)  | 1,180 | 100.00 | 8.51         | 0.93                     | 0.18                      | -                         | 0.18                      | 0.09                      |
| 非原住民族鄉<br>(鎮、市、區)   | 2,016 | 100.00 | 1.36         | 0.62                     | 0.29                      | 0.10                      | 0.15                      | 0.05                      |
| 新北市                 | 383   | 100.00 | 1.98         | 0.85                     | 0.28                      | -                         | 0.28                      | -                         |
| 臺北市                 | 114   | 100.00 | 0.89         | 0.89                     | -                         | -                         | -                         | -                         |
| 桃園市                 | 512   | 100.00 | 0.72         | 0.72                     | 0.72                      | 0.18                      | 0.18                      | -                         |
| 臺中市                 | 232   | 100.00 | 0.46         | 0.46                     | -                         | -                         | -                         | -                         |
| 臺南市                 | 66    | 100.00 | 1.08         | -                        | -                         | -                         | -                         | -                         |
| 高雄市                 | 209   | 100.00 | 2.27         | 1.14                     | -                         | -                         | -                         | -                         |
| 其他非原住民族鄉<br>(鎮、市、區) | 501   | 100.00 | 1.74         | 0.22                     | 0.23                      | 0.21                      | 0.21                      | 0.21                      |
| <b>統計區域</b>         |       |        |              |                          |                           |                           |                           |                           |
| 北部地區                | 398   | 100.00 | 1.71         | 0.27                     | -                         | 0.27                      | 0.27                      | 0.27                      |
| 中部地區                | 336   | 100.00 | 1.26         | -                        | 0.33                      | -                         | -                         | -                         |
| 南部地區                | 487   | 100.00 | 1.07         | 0.43                     | 0.66                      | -                         | -                         | 0.21                      |
| 東部地區                | 1,464 | 100.00 | 7.04         | 0.88                     | 0.15                      | 0.06                      | 0.15                      | 0.07                      |
| 新北市                 | 403   | 100.00 | 2.05         | 0.80                     | 0.27                      | -                         | 0.27                      | -                         |
| 臺北市                 | 114   | 100.00 | 0.89         | 0.89                     | -                         | -                         | -                         | -                         |
| 桃園市                 | 573   | 100.00 | 2.46         | 0.64                     | 0.64                      | 0.16                      | 0.29                      | -                         |
| 臺中市                 | 267   | 100.00 | 0.40         | 0.40                     | -                         | -                         | -                         | -                         |
| 臺南市                 | 66    | 100.00 | 1.08         | -                        | -                         | -                         | -                         | -                         |
| 高雄市                 | 268   | 100.00 | 2.22         | 1.34                     | -                         | -                         | 0.23                      | -                         |

註：\*表示透過單因子變異數分析(One-way ANOVA)檢定，不同基本資料之平均金額有顯著差異。

表59-1 原住民族經濟戶長每月其他雜項總收入(續)

單位：人、%、元

| 項目別                 | 30,000元~<br>未滿<br>40,000元 | 40,000元~<br>未滿<br>50,000元 | 50,000元~<br>未滿<br>60,000元 | 60,000元~<br>未滿<br>70,000元 | 70,000元~<br>未滿<br>80,000元 | 80,000元<br>及以上 | 沒有這項<br>收入 | 平均<br>金額 |
|---------------------|---------------------------|---------------------------|---------------------------|---------------------------|---------------------------|----------------|------------|----------|
| 總計(含金馬地區)           | 0.03                      | 0.02                      | 0.11                      | -                         | -                         | -              | 95.18      | 312      |
| 總計                  | 0.03                      | 0.02                      | 0.11                      | -                         | -                         | -              | 95.21      | 312      |
| <b>行政區域</b>         |                           |                           |                           |                           |                           |                |            |          |
| 山地鄉(區)              | -                         | -                         | 0.15                      | -                         | -                         | -              | 96.96      | 261      |
| 平地原住民族鄉<br>(鎮、市、區)  | 0.10                      | -                         | -                         | -                         | -                         | -              | 90.00      | 405      |
| 非原住民族鄉<br>(鎮、市、區)   | -                         | 0.05                      | 0.15                      | -                         | -                         | -              | 97.23      | 287      |
| 新北市                 | -                         | -                         | 0.28                      | -                         | -                         | -              | 96.33      | 367      |
| 臺北市                 | -                         | -                         | -                         | -                         | -                         | -              | 98.21      | 89       |
| 桃園市                 | -                         | 0.18                      | 0.18                      | -                         | -                         | -              | 97.14      | 411      |
| 臺中市                 | -                         | -                         | 0.46                      | -                         | -                         | -              | 98.62      | 298      |
| 臺南市                 | -                         | -                         | -                         | -                         | -                         | -              | 98.92      | 27       |
| 高雄市                 | -                         | -                         | -                         | -                         | -                         | -              | 96.59      | 142      |
| 其他非原住民族鄉<br>(鎮、市、區) | -                         | -                         | -                         | -                         | -                         | -              | 97.18      | 233      |
| <b>統計區域</b>         |                           |                           |                           |                           |                           |                |            |          |
| 北部地區                | -                         | -                         | -                         | -                         | -                         | -              | 97.21      | 244      |
| 中部地區                | -                         | -                         | -                         | -                         | -                         | -              | 98.42      | 72       |
| 南部地區                | -                         | -                         | -                         | -                         | -                         | -              | 97.63      | 200      |
| 東部地區                | 0.08                      | -                         | 0.08                      | -                         | -                         | -              | 91.50      | 394      |
| 新北市                 | -                         | -                         | 0.44                      | -                         | -                         | -              | 96.18      | 446      |
| 臺北市                 | -                         | -                         | -                         | -                         | -                         | -              | 98.21      | 89       |
| 桃園市                 | -                         | 0.16                      | 0.16                      | -                         | -                         | -              | 95.49      | 442      |
| 臺中市                 | -                         | -                         | 0.40                      | -                         | -                         | -              | 98.80      | 259      |
| 臺南市                 | -                         | -                         | -                         | -                         | -                         | -              | 98.92      | 27       |
| 高雄市                 | -                         | -                         | -                         | -                         | -                         | -              | 96.21      | 207      |

註：\*表示透過單因子變異數分析(One-way ANOVA)檢定，不同基本資料之平均金額有顯著差異。

表60 原住民族經濟戶長每月收入情況

單位：人、元

| 項目別              | 樣本數          | 月收入總和         | 受雇人員報酬及產業主所得  | 經常移轉收入       | 財產所得收入     | 自用住宅設算租金收入   | 雜項收入       |
|------------------|--------------|---------------|---------------|--------------|------------|--------------|------------|
| <b>總計(含金馬地區)</b> | <b>4,393</b> | <b>39,989</b> | <b>29,448</b> | <b>2,104</b> | <b>546</b> | <b>7,577</b> | <b>312</b> |
| <b>總計</b>        | <b>4,377</b> | <b>39,930</b> | <b>29,376</b> | <b>2,107</b> | <b>544</b> | <b>7,591</b> | <b>312</b> |
| 男                | 2,430        | 45,836        | 35,283        | 1,857        | 526        | 7,924        | 245        |
| 女                | 1,947        | 32,560        | 22,005        | 2,420        | 566        | 7,174        | 395        |
| <b>年齡</b>        |              |               |               |              |            |              |            |
| 20-24歲           | 59           | 36,996        | 30,560        | 629          | 331        | 5,393        | 82         |
| 25-29歲           | 136          | 52,699        | 42,391        | 621          | 751        | 8,485        | 451        |
| 30-34歲           | 266          | 47,417        | 38,411        | 1,220        | 306        | 7,190        | 289        |
| 35-39歲           | 390          | 49,002        | 39,140        | 1,191        | 566        | 8,016        | 89         |
| 40-44歲           | 424          | 46,026        | 36,487        | 990          | 236        | 7,927        | 385        |
| 45-49歲           | 477          | 46,763        | 37,077        | 1,203        | 492        | 7,849        | 142        |
| 50-54歲           | 541          | 44,724        | 34,983        | 1,412        | 622        | 7,272        | 435        |
| 55-59歲           | 511          | 40,581        | 30,208        | 2,161        | 710        | 7,110        | 393        |
| 60-64歲           | 515          | 37,453        | 26,274        | 2,577        | 490        | 7,924        | 189        |
| 65-69歲           | 462          | 29,267        | 17,432        | 3,044        | 825        | 7,525        | 441        |
| 70歲以上            | 596          | 23,719        | 10,782        | 4,560        | 487        | 7,522        | 369        |
| <b>教育程度</b>      |              |               |               |              |            |              |            |
| 小學及以下            | 1,179        | 25,314        | 14,251        | 3,573        | 453        | 6,637        | 401        |
| 國(初)中            | 920          | 35,061        | 26,343        | 2,121        | 476        | 5,840        | 281        |
| 高中(職)            | 1,486        | 44,373        | 34,304        | 1,564        | 500        | 7,772        | 232        |
| 專科               | 255          | 57,333        | 44,983        | 1,122        | 734        | 10,097       | 398        |
| 大學及以上            | 537          | 59,780        | 46,710        | 840          | 892        | 10,988       | 350        |
| <b>族別</b>        |              |               |               |              |            |              |            |
| 阿美族              | 1,682        | 39,584        | 29,266        | 1,937        | 631        | 7,411        | 339        |
| 泰雅族              | 644          | 42,453        | 30,764        | 1,837        | 457        | 9,086        | 309        |
| 排灣族              | 816          | 39,750        | 29,397        | 2,612        | 346        | 7,170        | 226        |
| 魯凱族              | 114          | 39,915        | 29,551        | 2,580        | 373        | 7,094        | 318        |
| 布農族              | 476          | 40,110        | 29,989        | 2,104        | 569        | 6,967        | 481        |
| 賽夏族              | 50           | 40,332        | 29,047        | 1,203        | 1,247      | 8,764        | 71         |
| 雅美族(達悟)          | 35           | 40,644        | 25,769        | 2,022        | 624        | 11,963       | 266        |
| 卑南族              | 146          | 37,234        | 26,829        | 1,894        | 457        | 7,687        | 367        |
| 鄒族               | 33           | 47,891        | 37,422        | 2,326        | 446        | 7,619        | 79         |
| 邵族               | 5            | 61,859        | 44,518        | 248          | 273        | 16,732       | 89         |
| 噶瑪蘭族             | 16           | 29,885        | 17,527        | 3,085        | 567        | 7,760        | 947        |
| 太魯閣族             | 242          | 37,038        | 26,913        | 2,431        | 495        | 6,940        | 257        |
| 撒奇萊雅族            | 9            | 26,456        | 18,090        | 507          | -          | 7,858        | -          |
| 賽德克族             | 104          | 40,085        | 29,804        | 2,030        | 1,298      | 6,954        | -          |
| 拉阿魯哇族            | 2            | 31,833        | 22,500        | 8,333        | -          | 1,000        | -          |
| 卡那卡那富族           | 2            | 24,625        | 20,000        | 1,125        | -          | 3,500        | -          |

表60-1 原住民族經濟戶長每月收入情況

單位：人、元

| 項目別                 | 樣本數   | 月收入總和  | 受雇人員報酬及產業主所得 | 經常移轉收入 | 財產所得收入 | 自用住宅設算租金收入 | 雜項收入 |
|---------------------|-------|--------|--------------|--------|--------|------------|------|
| 總計(含金馬地區)           | 4,393 | 39,989 | 29,448       | 2,104  | 546    | 7,577      | 312  |
| 總計                  | 4,377 | 39,930 | 29,376       | 2,107  | 544    | 7,591      | 312  |
| <b>行政區域</b>         |       |        |              |        |        |            |      |
| 山地鄉(區)              | 1,181 | 35,443 | 25,265       | 2,759  | 376    | 6,781      | 261  |
| 平地原住民族鄉<br>(鎮、市、區)  | 1,180 | 35,116 | 24,519       | 2,413  | 572    | 7,206      | 405  |
| 非原住民族鄉<br>(鎮、市、區)   | 2,016 | 45,377 | 34,627       | 1,547  | 626    | 8,290      | 287  |
| 新北市                 | 383   | 46,785 | 35,056       | 1,490  | 833    | 9,038      | 367  |
| 臺北市                 | 114   | 43,129 | 29,688       | 2,545  | 1,781  | 9,027      | 89   |
| 桃園市                 | 512   | 43,533 | 33,001       | 1,643  | 287    | 8,191      | 411  |
| 臺中市                 | 232   | 47,667 | 37,064       | 1,778  | 844    | 7,683      | 298  |
| 臺南市                 | 66    | 49,113 | 38,306       | 828    | 414    | 9,538      | 27   |
| 高雄市                 | 209   | 42,509 | 32,301       | 1,216  | 543    | 8,307      | 142  |
| 其他非原住民族鄉<br>(鎮、市、區) | 501   | 46,342 | 36,444       | 1,390  | 511    | 7,763      | 233  |
| <b>統計區域</b>         |       |        |              |        |        |            |      |
| 北部地區                | 398   | 40,720 | 30,960       | 1,410  | 290    | 7,816      | 244  |
| 中部地區                | 336   | 38,517 | 29,477       | 1,610  | 708    | 6,650      | 72   |
| 南部地區                | 487   | 39,690 | 29,260       | 3,182  | 326    | 6,722      | 200  |
| 東部地區                | 1,464 | 35,296 | 24,758       | 2,489  | 536    | 7,118      | 394  |
| 新北市                 | 403   | 46,533 | 34,782       | 1,624  | 796    | 8,885      | 446  |
| 臺北市                 | 114   | 43,129 | 29,688       | 2,545  | 1,781  | 9,027      | 89   |
| 桃園市                 | 573   | 42,672 | 32,180       | 1,710  | 297    | 8,043      | 442  |
| 臺中市                 | 267   | 47,160 | 35,383       | 1,965  | 791    | 8,761      | 259  |
| 臺南市                 | 66    | 49,113 | 38,306       | 828    | 414    | 9,538      | 27   |
| 高雄市                 | 268   | 39,670 | 29,902       | 1,575  | 563    | 7,423      | 207  |

表61 原住民族經濟戶長目前投資情形

單位：人、%

| 項目別       | 樣本數   | 銀行定存  | 投資股票 | 投資基金 | 投資債券/<br>期貨 | 買黃金  | 買儲蓄型<br>或投資型<br>保險 |
|-----------|-------|-------|------|------|-------------|------|--------------------|
| 總計(含金馬地區) | 4,393 | 4.31  | 2.09 | 1.15 | 0.07        | 0.13 | 3.69               |
| 總計        | 4,377 | 4.31  | 2.09 | 1.13 | 0.07        | 0.13 | 3.70               |
| 性別        |       |       |      |      |             |      |                    |
| 男         | 2,430 | 4.65  | 2.07 | 1.06 | 0.08        | 0.13 | 4.23               |
| 女         | 1,947 | 3.88  | 2.12 | 1.21 | 0.05        | 0.14 | 3.04               |
| 年齡        |       |       |      |      |             |      |                    |
| 20-24歲    | 59    | 3.63  | 3.11 | -    | -           | 1.20 | -                  |
| 25-29歲    | 136   | 5.35  | 4.08 | -    | -           | -    | 6.29               |
| 30-34歲    | 266   | 9.49  | 3.22 | 2.22 | -           | -    | 3.89               |
| 35-39歲    | 390   | 4.65  | 3.77 | 2.11 | 0.27        | 0.53 | 3.83               |
| 40-44歲    | 424   | 4.24  | 2.45 | 1.85 | -           | -    | 5.36               |
| 45-49歲    | 477   | 3.99  | 3.08 | 2.30 | 0.19        | 0.45 | 4.32               |
| 50-54歲    | 541   | 4.66  | 3.55 | 1.74 | 0.20        | 0.17 | 5.19               |
| 55-59歲    | 511   | 4.46  | 1.82 | 0.83 | -           | -    | 6.25               |
| 60-64歲    | 515   | 3.77  | 0.86 | 0.55 | -           | -    | 2.12               |
| 65-69歲    | 462   | 3.10  | 0.67 | -    | -           | -    | 1.87               |
| 70歲以上     | 596   | 2.87  | -    | -    | -           | -    | 0.89               |
| 教育程度      |       |       |      |      |             |      |                    |
| 小學及以下     | 1,179 | 2.37  | 0.09 | 0.09 | -           | -    | 1.11               |
| 國(初)中     | 920   | 1.77  | 0.56 | -    | -           | -    | 1.34               |
| 高中(職)     | 1,486 | 4.38  | 1.54 | 1.23 | 0.06        | 0.18 | 4.45               |
| 專科        | 255   | 8.58  | 5.25 | 3.23 | -           | 0.42 | 7.70               |
| 大學及以上     | 537   | 10.69 | 9.15 | 4.08 | 0.39        | 0.39 | 9.48               |
| 族別        |       |       |      |      |             |      |                    |
| 阿美族       | 1,682 | 4.41  | 2.33 | 1.29 | 0.06        | 0.12 | 3.74               |
| 泰雅族       | 644   | 3.90  | 1.64 | 0.50 | -           | 0.17 | 4.05               |
| 排灣族       | 816   | 4.88  | 1.23 | 1.61 | 0.11        | 0.24 | 3.85               |
| 魯凱族       | 114   | 2.97  | 1.42 | -    | -           | -    | 2.47               |
| 布農族       | 476   | 5.74  | 2.77 | 0.42 | 0.22        | -    | 2.15               |
| 賽夏族       | 50    | 1.84  | 6.17 | 1.84 | -           | -    | -                  |
| 雅美族(達悟)   | 35    | 3.11  | 3.05 | 2.66 | -           | 2.03 | 2.66               |
| 卑南族       | 146   | 3.25  | 3.22 | 0.77 | -           | -    | 4.96               |
| 鄒族        | 33    | 7.85  | -    | 3.24 | -           | -    | 7.85               |
| 邵族        | 5     | 3.54  | -    | -    | -           | -    | 7.09               |
| 噶瑪蘭族      | 16    | -     | 7.61 | 7.61 | -           | -    | -                  |
| 太魯閣族      | 242   | 3.32  | 2.43 | 0.73 | -           | -    | 4.35               |
| 撒奇萊雅族     | 9     | -     | -    | -    | -           | -    | -                  |
| 賽德克族      | 104   | 1.15  | 1.15 | 2.32 | -           | -    | 6.62               |
| 拉阿魯哇族     | 2     | -     | -    | -    | -           | -    | -                  |
| 卡那卡那富族    | 2     | -     | -    | -    | -           | -    | -                  |

註：本題可複選

表61 原住民族經濟戶長目前投資情形(續)

單位：人、%

| 項目別              | 投資不動產<br>(土地、房屋) | 投資外幣        | 投資虛擬貨幣<br>(如比特幣) | 參加<br>民間跟會  | 其他 | 都沒有投資        |
|------------------|------------------|-------------|------------------|-------------|----|--------------|
| <b>總計(含金馬地區)</b> | <b>0.17</b>      | <b>0.57</b> | <b>0.08</b>      | <b>0.89</b> | -  | <b>89.85</b> |
| <b>總計</b>        | <b>0.17</b>      | <b>0.57</b> | <b>0.08</b>      | <b>0.88</b> | -  | <b>89.87</b> |
| <b>性別</b>        |                  |             |                  |             |    |              |
| 男                | 0.17             | 0.48        | 0.15             | 0.69        | -  | 89.35        |
| 女                | 0.17             | 0.69        | -                | 1.12        | -  | 90.51        |
| <b>年齡</b>        |                  |             |                  |             |    |              |
| 20-24歲           | -                | -           | -                | -           | -  | 93.61        |
| 25-29歲           | -                | 0.82        | 0.83             | 1.60        | -  | 83.96        |
| 30-34歲           | -                | 1.19        | 0.41             | 0.41        | -  | 83.46        |
| 35-39歲           | 0.31             | 1.30        | -                | 1.08        | -  | 86.66        |
| 40-44歲           | 0.22             | 1.44        | 0.33             | 0.28        | -  | 88.84        |
| 45-49歲           | 0.43             | 0.90        | -                | 1.55        | -  | 87.06        |
| 50-54歲           | 0.19             | 0.57        | -                | 1.56        | -  | 86.50        |
| 55-59歲           | 0.42             | 0.42        | -                | 0.86        | -  | 88.90        |
| 60-64歲           | -                | -           | -                | 1.04        | -  | 92.47        |
| 65-69歲           | -                | -           | -                | 0.69        | -  | 94.62        |
| 70歲以上            | -                | -           | -                | 0.19        | -  | 96.74        |
| <b>教育程度</b>      |                  |             |                  |             |    |              |
| 小學及以下            | -                | -           | -                | 0.47        | -  | 96.31        |
| 國(初)中            | 0.23             | -           | -                | 0.45        | -  | 96.45        |
| 高中(職)            | 0.20             | 0.54        | 0.10             | 1.22        | -  | 89.06        |
| 專科               | -                | 3.41        | -                | 3.32        | -  | 76.00        |
| 大學及以上            | 0.43             | 1.55        | 0.40             | 0.42        | -  | 73.28        |
| <b>族別</b>        |                  |             |                  |             |    |              |
| 阿美族              | 0.18             | 0.64        | 0.13             | 0.75        | -  | 90.35        |
| 泰雅族              | -                | 1.13        | -                | 0.17        | -  | 90.39        |
| 排灣族              | 0.24             | 0.34        | 0.14             | 1.70        | -  | 88.23        |
| 魯凱族              | -                | -           | -                | -           | -  | 93.76        |
| 布農族              | 0.26             | 0.44        | -                | 0.69        | -  | 89.74        |
| 賽夏族              | 2.04             | -           | 0.67             | -           | -  | 89.27        |
| 雅美族(達悟)          | -                | -           | -                | -           | -  | 89.15        |
| 卑南族              | -                | -           | -                | 3.08        | -  | 87.86        |
| 鄒族               | -                | -           | -                | -           | -  | 81.06        |
| 邵族               | -                | -           | -                | -           | -  | 89.37        |
| 噶瑪蘭族             | -                | -           | -                | -           | -  | 92.39        |
| 太魯閣族             | -                | 0.88        | -                | 1.39        | -  | 89.98        |
| 撒奇萊雅族            | -                | -           | -                | -           | -  | 100.00       |
| 賽德克族             | -                | -           | -                | -           | -  | 92.21        |
| 拉阿魯哇族            | -                | -           | -                | -           | -  | 100.00       |
| 卡那卡那富族           | -                | -           | -                | -           | -  | 100.00       |

註：本題可複選



表61-1 原住民族經濟戶長目前投資情形

單位：人、%

| 項目別                 | 樣本數   | 銀行定存 | 投資股票 | 投資基金 | 投資債券/<br>期貨 | 買黃金  | 買儲蓄型<br>或投資型<br>保險 |
|---------------------|-------|------|------|------|-------------|------|--------------------|
| 總計(含金馬地區)           | 4,393 | 4.31 | 2.09 | 1.15 | 0.07        | 0.13 | 3.69               |
| 總計                  | 4,377 | 4.31 | 2.09 | 1.13 | 0.07        | 0.13 | 3.70               |
| <b>行政區域</b>         |       |      |      |      |             |      |                    |
| 山地鄉(區)              | 1,181 | 3.66 | 0.39 | 0.36 | -           | -    | 2.65               |
| 平地原住民族鄉<br>(鎮、市、區)  | 1,180 | 3.44 | 1.03 | 0.47 | 0.09        | 0.09 | 4.43               |
| 非原住民族鄉<br>(鎮、市、區)   | 2,016 | 5.19 | 3.72 | 1.97 | 0.10        | 0.24 | 3.89               |
| 新北市                 | 383   | 8.19 | 4.52 | 1.98 | -           | -    | 3.95               |
| 臺北市                 | 114   | 7.14 | 3.57 | 0.89 | -           | 0.89 | 0.89               |
| 桃園市                 | 512   | 7.87 | 4.11 | 2.86 | 0.18        | 0.18 | 3.76               |
| 臺中市                 | 232   | 1.83 | 4.13 | 1.83 | 0.46        | 0.46 | 5.05               |
| 臺南市                 | 66    | 5.38 | 8.60 | 4.30 | -           | 1.08 | 3.23               |
| 高雄市                 | 209   | 2.27 | 2.84 | 1.14 | -           | -    | 3.41               |
| 其他非原住民族鄉<br>(鎮、市、區) | 501   | 2.47 | 2.26 | 1.39 | -           | 0.22 | 4.42               |
| <b>統計區域</b>         |       |      |      |      |             |      |                    |
| 北部地區                | 398   | 2.20 | 0.81 | 0.32 | -           | 0.27 | 3.43               |
| 中部地區                | 336   | 3.25 | 2.03 | 1.08 | -           | -    | 2.76               |
| 南部地區                | 487   | 3.34 | 0.73 | 1.14 | -           | -    | 4.49               |
| 東部地區                | 1,464 | 3.80 | 0.89 | 0.43 | 0.07        | 0.07 | 3.94               |
| 新北市                 | 403   | 7.95 | 4.46 | 1.88 | -           | -    | 3.75               |
| 臺北市                 | 114   | 7.14 | 3.57 | 0.89 | -           | 0.89 | 0.89               |
| 桃園市                 | 573   | 7.42 | 3.81 | 2.56 | 0.16        | 0.16 | 3.36               |
| 臺中市                 | 267   | 2.00 | 3.59 | 1.60 | 0.40        | 0.40 | 5.61               |
| 臺南市                 | 66    | 5.38 | 8.60 | 4.30 | -           | 1.08 | 3.23               |
| 高雄市                 | 268   | 1.99 | 2.21 | 0.88 | -           | -    | 2.65               |

註：本題可複選

表61-1 原住民族經濟戶長目前投資情形(續)

單位：人、%

| 項目別                 | 投資不動產<br>(土地、房屋) | 投資外幣        | 投資虛擬貨幣<br>(如比特幣) | 參加<br>民間跟會  | 其他 | 都沒有投資        |
|---------------------|------------------|-------------|------------------|-------------|----|--------------|
| <b>總計(含金馬地區)</b>    | <b>0.17</b>      | <b>0.57</b> | <b>0.08</b>      | <b>0.89</b> | -  | <b>89.85</b> |
| <b>總計</b>           | <b>0.17</b>      | <b>0.57</b> | <b>0.08</b>      | <b>0.88</b> | -  | <b>89.87</b> |
| <b>行政區域</b>         |                  |             |                  |             |    |              |
| 山地鄉(區)              | 0.10             | 0.09        | -                | 1.53        | -  | 91.81        |
| 平地原住民族鄉<br>(鎮、市、區)  | 0.18             | 0.64        | 0.21             | 1.30        | -  | 90.62        |
| 非原住民族鄉<br>(鎮、市、區)   | 0.20             | 0.81        | 0.05             | 0.26        | -  | 88.29        |
| 新北市                 | 0.28             | 0.85        | 0.28             | 0.56        | -  | 85.31        |
| 臺北市                 | 0.89             | 2.68        | -                | -           | -  | 90.18        |
| 桃園市                 | 0.36             | 0.54        | -                | 0.36        | -  | 85.87        |
| 臺中市                 | -                | 0.92        | -                | -           | -  | 89.45        |
| 臺南市                 | -                | 1.08        | -                | -           | -  | 83.87        |
| 高雄市                 | -                | 0.57        | -                | 0.57        | -  | 91.48        |
| 其他非原住民族鄉<br>(鎮、市、區) | -                | 0.66        | -                | -           | -  | 91.32        |
| <b>統計區域</b>         |                  |             |                  |             |    |              |
| 北部地區                | -                | 0.54        | -                | -           | -  | 92.70        |
| 中部地區                | 0.36             | -           | 0.10             | 0.69        | -  | 91.86        |
| 南部地區                | -                | 0.24        | -                | 2.13        | -  | 89.78        |
| 東部地區                | 0.15             | 0.59        | 0.15             | 1.41        | -  | 90.71        |
| 新北市                 | 0.27             | 0.80        | 0.27             | 0.54        | -  | 85.72        |
| 臺北市                 | 0.89             | 2.68        | -                | -           | -  | 90.18        |
| 桃園市                 | 0.32             | 0.48        | -                | 0.32        | -  | 86.99        |
| 臺中市                 | -                | 0.80        | -                | -           | -  | 89.20        |
| 臺南市                 | -                | 1.08        | -                | -           | -  | 83.87        |
| 高雄市                 | -                | 0.44        | -                | 0.44        | -  | 93.14        |

註：本題可複選

表62 原住民族家庭其他家人目前投資情形

單位：人、%

| 項目別       | 樣本數   | 銀行定存  | 投資股票 | 投資基金 | 投資債券/<br>期貨 | 買黃金  | 買儲蓄型<br>或投資型<br>保險 |
|-----------|-------|-------|------|------|-------------|------|--------------------|
| 總計(含金馬地區) | 4,393 | 3.29  | 1.41 | 0.87 | 0.10        | 0.13 | 3.25               |
| 總計        | 4,377 | 3.28  | 1.42 | 0.86 | 0.10        | 0.14 | 3.27               |
| 性別        |       |       |      |      |             |      |                    |
| 男         | 2,430 | 3.61  | 1.45 | 0.97 | 0.09        | 0.05 | 4.09               |
| 女         | 1,947 | 2.87  | 1.38 | 0.73 | 0.10        | 0.24 | 2.23               |
| 年齡        |       |       |      |      |             |      |                    |
| 20-24歲    | 59    | 1.73  | -    | -    | -           | 1.20 | -                  |
| 25-29歲    | 136   | 2.30  | 1.85 | 0.67 | -           | 0.83 | 0.87               |
| 30-34歲    | 266   | 5.47  | 1.87 | 1.19 | 0.40        | -    | 3.38               |
| 35-39歲    | 390   | 4.03  | 3.17 | 1.06 | -           | 0.27 | 4.42               |
| 40-44歲    | 424   | 4.90  | 1.85 | 2.12 | 0.28        | 0.28 | 3.54               |
| 45-49歲    | 477   | 3.12  | 1.94 | 1.79 | 0.19        | 0.19 | 3.93               |
| 50-54歲    | 541   | 3.19  | 1.98 | 0.96 | 0.20        | 0.17 | 3.81               |
| 55-59歲    | 511   | 4.64  | 1.68 | 0.80 | -           | -    | 4.54               |
| 60-64歲    | 515   | 2.99  | 0.58 | 0.55 | -           | -    | 2.96               |
| 65-69歲    | 462   | 2.09  | 0.39 | -    | -           | -    | 2.38               |
| 70歲以上     | 596   | 1.27  | 0.19 | -    | -           | -    | 1.96               |
| 教育程度      |       |       |      |      |             |      |                    |
| 小學及以下     | 1,179 | 0.87  | 0.09 | 0.19 | -           | -    | 1.45               |
| 國(初)中     | 920   | 1.32  | 1.06 | 0.10 | -           | -    | 1.96               |
| 高中(職)     | 1,486 | 3.52  | 1.00 | 1.05 | 0.21        | 0.32 | 3.22               |
| 專科        | 255   | 8.13  | 2.93 | 2.37 | -           | -    | 6.24               |
| 大學及以上     | 537   | 8.98  | 5.40 | 2.42 | 0.20        | 0.21 | 8.18               |
| 族別        |       |       |      |      |             |      |                    |
| 阿美族       | 1,682 | 3.63  | 1.46 | 1.06 | -           | 0.06 | 3.26               |
| 泰雅族       | 644   | 3.41  | 1.55 | 0.69 | 0.17        | -    | 5.33               |
| 排灣族       | 816   | 3.11  | 1.27 | 0.90 | 0.15        | 0.26 | 2.21               |
| 魯凱族       | 114   | 2.13  | 1.60 | -    | -           | -    | 1.56               |
| 布農族       | 476   | 2.03  | 1.75 | 0.67 | 0.22        | 0.24 | 1.93               |
| 賽夏族       | 50    | 4.97  | 4.21 | -    | -           | -    | -                  |
| 雅美族(達悟)   | 35    | 3.11  | 3.05 | -    | 2.66        | 4.68 | -                  |
| 卑南族       | 146   | 2.86  | -    | 0.63 | -           | -    | 0.77               |
| 鄒族        | 33    | 7.85  | -    | 3.24 | -           | -    | 5.23               |
| 邵族        | 5     | 20.90 | -    | -    | -           | -    | 3.54               |
| 噶瑪蘭族      | 16    | 7.61  | 7.61 | -    | -           | -    | -                  |
| 太魯閣族      | 242   | 3.39  | 1.16 | 0.75 | -           | -    | 6.09               |
| 撒奇萊雅族     | 9     | -     | -    | -    | -           | -    | -                  |
| 賽德克族      | 104   | 2.17  | -    | 1.15 | -           | -    | 6.62               |
| 拉阿魯哇族     | 2     | -     | -    | -    | -           | -    | -                  |
| 卡那卡那富族    | 2     | -     | -    | -    | -           | -    | -                  |

註：本題可複選

表62 原住民族家庭其他家人目前投資情形(續)

單位：人、%

| 項目別              | 投資不動產<br>(土地、房屋) | 投資外幣        | 投資虛擬貨幣<br>(如比特幣) | 參加<br>民間跟會  | 其他          | 都沒有投資        |
|------------------|------------------|-------------|------------------|-------------|-------------|--------------|
| <b>總計(含金馬地區)</b> | <b>0.24</b>      | <b>0.34</b> | <b>0.07</b>      | <b>0.47</b> | <b>0.05</b> | <b>92.18</b> |
| <b>總計</b>        | <b>0.24</b>      | <b>0.34</b> | <b>0.07</b>      | <b>0.46</b> | <b>0.05</b> | <b>92.18</b> |
| <b>性別</b>        |                  |             |                  |             |             |              |
| 男                | 0.26             | 0.30        | 0.08             | 0.56        | 0.04        | 91.19        |
| 女                | 0.21             | 0.39        | 0.05             | 0.34        | 0.06        | 93.42        |
| <b>年齡</b>        |                  |             |                  |             |             |              |
| 20-24歲           | -                | -           | -                | -           | -           | 97.07        |
| 25-29歲           | 0.80             | -           | -                | -           | -           | 94.22        |
| 30-34歲           | -                | 0.40        | -                | 0.42        | -           | 88.22        |
| 35-39歲           | -                | 1.08        | -                | 0.55        | -           | 90.38        |
| 40-44歲           | 0.47             | 1.02        | -                | 0.49        | -           | 89.71        |
| 45-49歲           | 0.22             | 0.43        | -                | 1.11        | -           | 89.88        |
| 50-54歲           | 0.57             | 0.20        | 0.56             | 0.53        | -           | 90.85        |
| 55-59歲           | 0.41             | 0.22        | -                | 0.22        | 0.20        | 90.35        |
| 60-64歲           | -                | -           | -                | 0.44        | -           | 93.52        |
| 65-69歲           | -                | -           | -                | 0.49        | -           | 95.90        |
| 70歲以上            | 0.20             | 0.18        | -                | 0.19        | 0.21        | 96.55        |
| <b>教育程度</b>      |                  |             |                  |             |             |              |
| 小學及以下            | 0.10             | -           | -                | 0.47        | 0.10        | 97.01        |
| 國(初)中            | 0.12             | -           | -                | 0.10        | -           | 95.92        |
| 高中(職)            | 0.12             | 0.34        | 0.13             | 0.56        | 0.07        | 92.07        |
| 專科               | 1.26             | 0.44        | -                | -           | -           | 82.46        |
| 大學及以上            | 0.60             | 1.61        | 0.20             | 1.03        | -           | 80.13        |
| <b>族別</b>        |                  |             |                  |             |             |              |
| 阿美族              | 0.32             | 0.57        | 0.12             | 0.64        | -           | 91.92        |
| 泰雅族              | 0.33             | 0.34        | -                | 0.17        | -           | 89.96        |
| 排灣族              | 0.26             | 0.25        | 0.13             | 0.38        | -           | 93.27        |
| 魯凱族              | 0.80             | -           | -                | -           | 0.91        | 95.21        |
| 布農族              | -                | 0.22        | -                | 1.12        | 0.26        | 93.14        |
| 賽夏族              | -                | -           | -                | -           | -           | 90.82        |
| 雅美族(達悟)          | -                | -           | -                | -           | -           | 89.15        |
| 卑南族              | -                | -           | -                | -           | -           | 96.37        |
| 鄒族               | -                | -           | -                | -           | -           | 83.68        |
| 邵族               | -                | -           | -                | -           | -           | 75.56        |
| 噶瑪蘭族             | -                | -           | -                | -           | -           | 92.39        |
| 太魯閣族             | -                | -           | -                | -           | -           | 91.74        |
| 撒奇萊雅族            | -                | -           | -                | -           | -           | 100.00       |
| 賽德克族             | -                | -           | -                | -           | -           | 93.38        |
| 拉阿魯哇族            | -                | -           | -                | -           | -           | 100.00       |
| 卡那卡那富族           | -                | -           | -                | -           | -           | 100.00       |

註：本題可複選

表62-1 原住民族家庭其他家人目前投資情形

單位：人、%

| 項目別                 | 樣本數   | 銀行定存 | 投資股票 | 投資基金 | 投資債券/<br>期貨 | 買黃金  | 買儲蓄型<br>或投資型<br>保險 |
|---------------------|-------|------|------|------|-------------|------|--------------------|
| 總計(含金馬地區)           | 4,393 | 3.29 | 1.41 | 0.87 | 0.10        | 0.13 | 3.25               |
| 總計                  | 4,377 | 3.28 | 1.42 | 0.86 | 0.10        | 0.14 | 3.27               |
| <b>行政區域</b>         |       |      |      |      |             |      |                    |
| 山地鄉(區)              | 1,181 | 2.63 | 0.42 | 0.27 | 0.08        | 0.08 | 2.68               |
| 平地原住民族鄉<br>(鎮、市、區)  | 1,180 | 2.42 | 0.76 | 0.19 | -           | 0.18 | 3.79               |
| 非原住民族鄉<br>(鎮、市、區)   | 2,016 | 4.17 | 2.39 | 1.60 | 0.16        | 0.14 | 3.31               |
| 新北市                 | 383   | 5.65 | 3.11 | 1.98 | -           | -    | 2.26               |
| 臺北市                 | 114   | 6.25 | 1.79 | 0.89 | -           | -    | 1.79               |
| 桃園市                 | 512   | 5.19 | 2.50 | 2.15 | -           | 0.18 | 2.86               |
| 臺中市                 | 232   | 1.38 | 2.75 | 1.38 | 0.92        | -    | 4.13               |
| 臺南市                 | 66    | 5.38 | 4.30 | 2.15 | -           | 1.08 | 4.30               |
| 高雄市                 | 209   | 5.11 | 1.14 | 1.14 | 0.57        | 0.57 | 2.84               |
| 其他非原住民族鄉<br>(鎮、市、區) | 501   | 2.27 | 1.97 | 1.16 | -           | -    | 4.59               |
| <b>統計區域</b>         |       |      |      |      |             |      |                    |
| 北部地區                | 398   | 2.51 | 0.32 | 0.32 | -           | -    | 4.54               |
| 中部地區                | 336   | 1.25 | 1.36 | 0.71 | -           | -    | 3.52               |
| 南部地區                | 487   | 2.49 | 1.33 | 0.90 | -           | -    | 2.28               |
| 東部地區                | 1,464 | 2.48 | 0.59 | 0.22 | 0.06        | 0.21 | 3.64               |
| 新北市                 | 403   | 5.53 | 3.12 | 1.88 | -           | -    | 2.31               |
| 臺北市                 | 114   | 6.25 | 1.79 | 0.89 | -           | -    | 1.79               |
| 桃園市                 | 573   | 4.89 | 2.24 | 1.92 | -           | 0.16 | 2.56               |
| 臺中市                 | 267   | 3.23 | 3.21 | 1.20 | 0.80        | -    | 5.22               |
| 臺南市                 | 66    | 5.38 | 4.30 | 2.15 | -           | 1.08 | 4.30               |
| 高雄市                 | 268   | 4.20 | 0.88 | 0.88 | 0.44        | 0.44 | 2.21               |

註：本題可複選

表62-1 原住民族家庭其他家人目前投資情形(續)

單位：人、%

| 項目別                 | 投資不動產<br>(土地、房屋) | 投資外幣 | 投資虛擬貨幣<br>(如比特幣) | 參加<br>民間跟會 | 其他   | 都沒有投資 |
|---------------------|------------------|------|------------------|------------|------|-------|
| 總計(含金馬地區)           | 0.24             | 0.34 | 0.07             | 0.47       | 0.05 | 92.18 |
| 總計                  | 0.24             | 0.34 | 0.07             | 0.46       | 0.05 | 92.18 |
| <b>行政區域</b>         |                  |      |                  |            |      |       |
| 山地鄉(區)              | 0.09             | -    | -                | 0.89       | 0.19 | 93.95 |
| 平地原住民族鄉<br>(鎮、市、區)  | -                | 0.46 | 0.18             | 0.65       | -    | 93.60 |
| 非原住民族鄉<br>(鎮、市、區)   | 0.47             | 0.47 | 0.05             | 0.10       | -    | 90.32 |
| 新北市                 | 1.41             | -    | -                | 0.28       | -    | 88.14 |
| 臺北市                 | -                | -    | -                | -          | -    | 91.07 |
| 桃園市                 | 0.36             | 0.54 | 0.18             | 0.18       | -    | 89.98 |
| 臺中市                 | -                | 0.92 | -                | -          | -    | 91.74 |
| 臺南市                 | -                | -    | -                | -          | -    | 89.25 |
| 高雄市                 | 0.57             | 1.14 | -                | -          | -    | 91.48 |
| 其他非原住民族鄉<br>(鎮、市、區) | 0.21             | 0.44 | -                | -          | -    | 91.17 |
| <b>統計區域</b>         |                  |      |                  |            |      |       |
| 北部地區                | 0.27             | 0.27 | -                | -          | -    | 92.63 |
| 中部地區                | -                | -    | -                | 0.69       | 0.36 | 93.81 |
| 南部地區                | 0.21             | 0.24 | -                | 0.85       | 0.21 | 93.04 |
| 東部地區                | -                | 0.37 | 0.14             | 0.81       | -    | 93.56 |
| 新北市                 | 1.34             | -    | -                | 0.27       | -    | 88.23 |
| 臺北市                 | -                | -    | -                | -          | -    | 91.07 |
| 桃園市                 | 0.32             | 0.48 | 0.16             | 0.16       | -    | 90.79 |
| 臺中市                 | -                | 0.80 | -                | -          | -    | 89.57 |
| 臺南市                 | -                | -    | -                | -          | -    | 89.25 |
| 高雄市                 | 0.44             | 0.88 | -                | -          | -    | 93.14 |

註：本題可複選

表63 原住民族經濟戶長每月投資金額

單位：人、%、元

| 項目別       | 樣本數 | 總計     | 未滿<br>1,000<br>元 | 1,000元<br>~未滿<br>3,000元 | 3,000元<br>~未滿<br>5,000元 | 5,000元<br>~未滿<br>7,000元 | 7,000元<br>~未滿<br>10,000<br>元 | 10,000<br>元~未滿<br>15,000<br>元 | 15,000<br>元~未滿<br>20,000<br>元 | 20,000<br>元~未滿<br>30,000<br>元 |
|-----------|-----|--------|------------------|-------------------------|-------------------------|-------------------------|------------------------------|-------------------------------|-------------------------------|-------------------------------|
| 總計(含金馬地區) | 446 | 100.00 | 9.02             | 15.22                   | 25.14                   | 19.94                   | 13.12                        | 10.67                         | 1.25                          | 2.09                          |
| 總計        | 443 | 100.00 | 9.00             | 15.23                   | 25.12                   | 20.05                   | 13.08                        | 10.63                         | 1.21                          | 2.10                          |
| 性別        | *   |        |                  |                         |                         |                         |                              |                               |                               |                               |
| 男         | 259 | 100.00 | 7.69             | 13.31                   | 24.24                   | 19.77                   | 14.20                        | 13.18                         | 0.78                          | 1.50                          |
| 女         | 185 | 100.00 | 10.82            | 17.93                   | 26.35                   | 20.45                   | 11.51                        | 7.06                          | 1.80                          | 2.94                          |
| 年齡        |     |        |                  |                         |                         |                         |                              |                               |                               |                               |
| 20-24歲    | 4   | 100.00 | 24.34            | 24.34                   | 51.32                   | -                       | -                            | -                             | -                             | -                             |
| 25-29歲    | 22  | 100.00 | 9.86             | 12.32                   | 33.79                   | 5.17                    | 30.45                        | 4.21                          | 4.21                          | -                             |
| 30-34歲    | 44  | 100.00 | 6.79             | 23.93                   | 25.73                   | 18.28                   | 13.56                        | 2.42                          | 2.08                          | 2.32                          |
| 35-39歲    | 52  | 100.00 | 13.91            | 14.97                   | 24.92                   | 9.96                    | 16.95                        | 13.36                         | 2.16                          | 1.36                          |
| 40-44歲    | 47  | 100.00 | 8.16             | 13.68                   | 19.36                   | 31.52                   | 11.17                        | 8.98                          | 0.41                          | 4.47                          |
| 45-49歲    | 62  | 100.00 | 4.62             | 8.91                    | 29.64                   | 26.83                   | 12.91                        | 10.08                         | -                             | 3.71                          |
| 50-54歲    | 73  | 100.00 | 8.31             | 13.24                   | 22.28                   | 17.83                   | 13.00                        | 21.37                         | 1.54                          | 1.46                          |
| 55-59歲    | 57  | 100.00 | 5.08             | 24.57                   | 11.20                   | 24.62                   | 11.23                        | 15.55                         | 1.91                          | 1.88                          |
| 60-64歲    | 39  | 100.00 | 13.24            | 11.00                   | 29.28                   | 21.99                   | 7.63                         | 5.77                          | -                             | 2.71                          |
| 65-69歲    | 25  | 100.00 | 7.47             | 15.26                   | 38.13                   | 21.60                   | 9.07                         | -                             | -                             | -                             |
| 70歲以上     | 19  | 100.00 | 20.27            | 10.27                   | 35.43                   | 11.44                   | 11.52                        | 5.55                          | -                             | -                             |
| 教育程度      |     |        |                  |                         |                         |                         |                              |                               |                               |                               |
| 小學及以下     | 43  | 100.00 | 10.92            | 14.54                   | 36.58                   | 17.36                   | 10.33                        | 2.73                          | -                             | -                             |
| 國(初)中     | 33  | 100.00 | 12.83            | 21.56                   | 20.33                   | 28.88                   | 6.58                         | 9.82                          | -                             | -                             |
| 高中(職)     | 163 | 100.00 | 9.74             | 16.57                   | 24.32                   | 24.15                   | 9.79                         | 10.23                         | 0.69                          | 1.39                          |
| 專科        | 61  | 100.00 | 5.00             | 13.57                   | 22.90                   | 20.55                   | 15.87                        | 16.95                         | -                             | 1.71                          |
| 大學及以上     | 143 | 100.00 | 8.40             | 13.21                   | 24.58                   | 14.01                   | 17.92                        | 10.96                         | 2.95                          | 4.18                          |
| 族別        |     |        |                  |                         |                         |                         |                              |                               |                               |                               |
| 阿美族       | 162 | 100.00 | 9.35             | 12.53                   | 25.79                   | 19.17                   | 13.82                        | 10.93                         | 1.13                          | 1.28                          |
| 泰雅族       | 62  | 100.00 | 8.24             | 15.07                   | 32.75                   | 17.44                   | 11.46                        | 8.63                          | -                             | 1.48                          |
| 排灣族       | 96  | 100.00 | 11.11            | 13.01                   | 24.27                   | 29.18                   | 8.09                         | -                             | 1.33                          | 2.22                          |
| 魯凱族       | 7   | 100.00 | 41.96            | -                       | 14.57                   | 19.79                   | -                            | 23.68                         | -                             | -                             |
| 布農族       | 49  | 100.00 | 1.90             | 16.33                   | 28.97                   | 14.35                   | 16.43                        | 13.67                         | -                             | 6.14                          |
| 賽夏族       | 5   | 100.00 | 19.05            | 40.51                   | -                       | -                       | 40.43                        | -                             | -                             | -                             |
| 雅美族(達悟)   | 4   | 100.00 | -                | 24.49                   | 18.68                   | -                       | 28.16                        | 28.68                         | -                             | -                             |
| 卑南族       | 18  | 100.00 | 11.50            | 25.11                   | 10.32                   | 19.01                   | 11.07                        | 10.32                         | 12.68                         | -                             |
| 鄒族        | 6   | 100.00 | -                | 13.82                   | 58.54                   | 13.82                   | 13.82                        | -                             | -                             | -                             |
| 邵族        | 1   | 100.00 | -                | 33.33                   | 33.33                   | 33.33                   | -                            | -                             | -                             | -                             |
| 噶瑪蘭族      | 1   | 100.00 | -                | -                       | -                       | -                       | 100.00                       | -                             | -                             | -                             |
| 太魯閣族      | 24  | 100.00 | 8.13             | 22.05                   | 13.01                   | 25.45                   | 22.40                        | 4.34                          | -                             | -                             |
| 撒奇萊雅族     | -   | -      | -                | -                       | -                       | -                       | -                            | -                             | -                             | -                             |
| 賽德克族      | 8   | 100.00 | -                | 42.71                   | 14.72                   | -                       | -                            | 27.85                         | -                             | 14.72                         |
| 拉阿魯哇族     | -   | -      | -                | -                       | -                       | -                       | -                            | -                             | -                             | -                             |
| 卡那卡那富族    | -   | -      | -                | -                       | -                       | -                       | -                            | -                             | -                             | -                             |

註：\*表示透過單因子變異數分析(One-way ANOVA)檢定，不同基本資料之平均金額有顯著差異。

表63 原住民族經濟戶長每月投資金額(續)

單位：人、%、元

| 項目別       | 30,000元<br>~未滿<br>40,000元 | 40,000元<br>~未滿<br>50,000元 | 50,000元<br>~未滿<br>60,000元 | 60,000元<br>~未滿<br>70,000元 | 70,000元<br>~未滿<br>80,000元 | 80,000元<br>~未滿<br>90,000元 | 90,000元<br>~未滿<br>100,000<br>元 | 100,000<br>元及以<br>上 | 平均<br>金額 |
|-----------|---------------------------|---------------------------|---------------------------|---------------------------|---------------------------|---------------------------|--------------------------------|---------------------|----------|
| 總計(含金馬地區) | 1.43                      | 0.25                      | 0.48                      | -                         | -                         | 0.24                      | 0.69                           | 0.47                | 7,952    |
| 總計        | 1.44                      | 0.25                      | 0.48                      | -                         | -                         | 0.24                      | 0.70                           | 0.47                | 7,959    |
| 性別        | *                         |                           |                           |                           |                           |                           |                                |                     |          |
| 男         | 2.46                      | 0.43                      | 0.42                      | -                         | -                         | 0.42                      | 0.79                           | 0.81                | 9,029    |
| 女         | -                         | -                         | 0.58                      | -                         | -                         | -                         | 0.57                           | -                   | 6,462    |
| 年齡        |                           |                           |                           |                           |                           |                           |                                |                     |          |
| 20-24歲    | -                         | -                         | -                         | -                         | -                         | -                         | -                              | -                   | 2,661    |
| 25-29歲    | -                         | -                         | -                         | -                         | -                         | -                         | -                              | -                   | 5,808    |
| 30-34歲    | 2.46                      | -                         | 2.42                      | -                         | -                         | -                         | -                              | -                   | 7,229    |
| 35-39歲    | 2.42                      | -                         | -                         | -                         | -                         | -                         | -                              | -                   | 6,639    |
| 40-44歲    | 2.25                      | -                         | -                         | -                         | -                         | -                         | -                              | -                   | 7,028    |
| 45-49歲    | -                         | -                         | -                         | -                         | -                         | -                         | 3.30                           | -                   | 9,418    |
| 50-54歲    | 0.97                      | -                         | -                         | -                         | -                         | -                         | -                              | -                   | 7,016    |
| 55-59歲    | 3.96                      | -                         | -                         | -                         | -                         | -                         | -                              | -                   | 7,531    |
| 60-64歲    | -                         | 2.88                      | -                         | -                         | -                         | 2.79                      | -                              | 2.71                | 11,202   |
| 65-69歲    | -                         | -                         | -                         | -                         | -                         | -                         | 4.24                           | 4.24                | 12,199   |
| 70歲以上     | -                         | -                         | 5.53                      | -                         | -                         | -                         | -                              | -                   | 7,124    |
| 教育程度      |                           |                           |                           |                           |                           |                           |                                |                     |          |
| 小學及以下     | 2.59                      | -                         | 2.48                      | -                         | -                         | 2.49                      | -                              | -                   | 8,452    |
| 國(初)中     | -                         | -                         | -                         | -                         | -                         | -                         | -                              | -                   | 4,828    |
| 高中(職)     | 0.55                      | -                         | 0.65                      | -                         | -                         | -                         | 1.25                           | 0.65                | 7,774    |
| 專科        | 1.74                      | -                         | -                         | -                         | -                         | -                         | 1.71                           | -                   | 8,578    |
| 大學及以上     | 2.28                      | 0.78                      | -                         | -                         | -                         | -                         | -                              | 0.73                | 8,467    |
| 族別        |                           |                           |                           |                           |                           |                           |                                |                     |          |
| 阿美族       | 2.71                      | -                         | 0.66                      | -                         | -                         | -                         | 1.34                           | 1.30                | 9,419    |
| 泰雅族       | 1.73                      | -                         | 1.72                      | -                         | -                         | -                         | 1.48                           | -                   | 8,077    |
| 排灣族       | 0.94                      | -                         | -                         | -                         | -                         | -                         | -                              | -                   | 6,073    |
| 魯凱族       | -                         | -                         | -                         | -                         | -                         | -                         | -                              | -                   | 4,940    |
| 布農族       | -                         | -                         | -                         | -                         | -                         | 2.22                      | -                              | -                   | 8,879    |
| 賽夏族       | -                         | -                         | -                         | -                         | -                         | -                         | -                              | -                   | 4,342    |
| 雅美族(達悟)   | -                         | -                         | -                         | -                         | -                         | -                         | -                              | -                   | 7,215    |
| 卑南族       | -                         | -                         | -                         | -                         | -                         | -                         | -                              | -                   | 6,562    |
| 鄒族        | -                         | -                         | -                         | -                         | -                         | -                         | -                              | -                   | 4,622    |
| 邵族        | -                         | -                         | -                         | -                         | -                         | -                         | -                              | -                   | 4,000    |
| 噶瑪蘭族      | -                         | -                         | -                         | -                         | -                         | -                         | -                              | -                   | 8,500    |
| 太魯閣族      | -                         | 4.61                      | -                         | -                         | -                         | -                         | -                              | -                   | 7,053    |
| 撒奇萊雅族     | -                         | -                         | -                         | -                         | -                         | -                         | -                              | -                   | -        |
| 賽德克族      | -                         | -                         | -                         | -                         | -                         | -                         | -                              | -                   | 8,605    |
| 拉阿魯哇族     | -                         | -                         | -                         | -                         | -                         | -                         | -                              | -                   | -        |
| 卡那卡那富族    | -                         | -                         | -                         | -                         | -                         | -                         | -                              | -                   | -        |

註：\*表示透過單因子變異數分析(One-way ANOVA)檢定，不同基本資料之平均金額有顯著差異。



表63-1 原住民族經濟戶長每月投資金額

單位：人、%、元

| 項目別                 | 樣本數 | 總計     | 未滿<br>1,000<br>元 | 1,000元<br>~未滿<br>3,000元 | 3,000元<br>~未滿<br>5,000元 | 5,000元<br>~未滿<br>7,000元 | 7,000元<br>~未滿<br>10,000<br>元 | 10,000<br>元~未滿<br>15,000<br>元 | 15,000<br>元~未滿<br>20,000<br>元 | 20,000<br>元~未滿<br>30,000<br>元 |
|---------------------|-----|--------|------------------|-------------------------|-------------------------|-------------------------|------------------------------|-------------------------------|-------------------------------|-------------------------------|
| 總計(含金馬地區)           | 446 | 100.00 | 9.02             | 15.22                   | 25.14                   | 19.94                   | 13.12                        | 10.67                         | 1.25                          | 2.09                          |
| 總計                  | 443 | 100.00 | 9.00             | 15.23                   | 25.12                   | 20.05                   | 13.08                        | 10.63                         | 1.21                          | 2.10                          |
| <b>行政區域</b>         |     |        |                  |                         |                         |                         |                              |                               |                               |                               |
| 山地鄉(區)              | 97  | 100.00 | 6.15             | 14.88                   | 34.47                   | 23.93                   | 10.56                        | 7.60                          | -                             | 1.27                          |
| 平地原住民族鄉<br>(鎮、市、區)  | 111 | 100.00 | 6.78             | 15.63                   | 21.96                   | 22.11                   | 15.60                        | 8.68                          | 2.21                          | 0.95                          |
| 非原住民族鄉<br>(鎮、市、區)   | 236 | 100.00 | 11.20            | 15.19                   | 22.77                   | 17.50                   | 12.92                        | 12.79                         | 1.23                          | 2.98                          |
| 新北市                 | 56  | 100.00 | 9.62             | 21.15                   | 23.08                   | 15.38                   | 19.23                        | 5.77                          | 1.92                          | -                             |
| 臺北市                 | 11  | 100.00 | 27.27            | 9.09                    | 9.09                    | -                       | 36.36                        | 9.09                          | -                             | 9.09                          |
| 桃園市                 | 72  | 100.00 | 16.46            | 18.99                   | 27.85                   | 15.19                   | 7.59                         | 8.86                          | 2.53                          | 1.27                          |
| 臺中市                 | 24  | 100.00 | -                | 8.70                    | 21.74                   | 21.74                   | 4.35                         | 26.09                         | -                             | 8.70                          |
| 臺南市                 | 11  | 100.00 | 6.67             | 33.33                   | 13.33                   | 26.67                   | -                            | 6.67                          | -                             | 6.67                          |
| 高雄市                 | 18  | 100.00 | -                | -                       | 26.67                   | 33.33                   | 26.67                        | 13.33                         | -                             | -                             |
| 其他非原住民族鄉<br>(鎮、市、區) | 43  | 100.00 | 12.35            | 8.19                    | 18.72                   | 17.52                   | 9.93                         | 23.14                         | -                             | 5.22                          |
| <b>統計區域</b>         |     |        |                  |                         |                         |                         |                              |                               |                               |                               |
| 北部地區                | 29  | 100.00 | 11.08            | 11.66                   | 30.86                   | 20.03                   | 4.23                         | 14.78                         | -                             | 3.68                          |
| 中部地區                | 27  | 100.00 | 4.38             | 16.01                   | 26.84                   | 9.25                    | 3.84                         | 25.48                         | 0.71                          | 8.85                          |
| 南部地區                | 50  | 100.00 | 6.08             | 8.50                    | 34.70                   | 33.59                   | 10.40                        | 6.73                          | -                             | -                             |
| 東部地區                | 136 | 100.00 | 7.56             | 16.59                   | 22.55                   | 20.85                   | 17.34                        | 7.07                          | 1.65                          | 0.77                          |
| 新北市                 | 58  | 100.00 | 9.39             | 21.84                   | 22.53                   | 16.21                   | 18.77                        | 5.63                          | 1.88                          | -                             |
| 臺北市                 | 11  | 100.00 | 27.27            | 9.09                    | 9.09                    | -                       | 36.36                        | 9.09                          | -                             | 9.09                          |
| 桃園市                 | 75  | 100.00 | 15.96            | 18.42                   | 29.01                   | 14.73                   | 8.37                         | 8.60                          | 2.46                          | 1.23                          |
| 臺中市                 | 29  | 100.00 | 3.76             | 7.39                    | 18.47                   | 22.23                   | 3.69                         | 29.69                         | -                             | 7.39                          |
| 臺南市                 | 11  | 100.00 | 6.67             | 33.33                   | 13.33                   | 26.67                   | -                            | 6.67                          | -                             | 6.67                          |
| 高雄市                 | 18  | 100.00 | -                | -                       | 25.78                   | 32.23                   | 25.78                        | 16.20                         | -                             | -                             |

註：\*表示透過單因子變異數分析(One-way ANOVA)檢定，不同基本資料之平均金額有顯著差異。

表63-1 原住民族經濟戶長每月投資金額(續)

單位：人、%、元

| 項目別                 | 30,000元<br>~未滿<br>40,000元 | 40,000元<br>~未滿<br>50,000元 | 50,000元<br>~未滿<br>60,000元 | 60,000元<br>~未滿<br>70,000元 | 70,000元<br>~未滿<br>80,000元 | 80,000元<br>~未滿<br>90,000元 | 90,000元<br>~未滿<br>100,000<br>元 | 100,000<br>元及以<br>上 | 平均金<br>額 |
|---------------------|---------------------------|---------------------------|---------------------------|---------------------------|---------------------------|---------------------------|--------------------------------|---------------------|----------|
| 總計(含金馬地區)           | 1.43                      | 0.25                      | 0.48                      | -                         | -                         | 0.24                      | 0.69                           | 0.47                | 7,952    |
| 總計                  | 1.44                      | 0.25                      | 0.48                      | -                         | -                         | 0.24                      | 0.70                           | 0.47                | 7,959    |
| <b>行政區域</b>         |                           |                           |                           |                           |                           |                           |                                |                     |          |
| 山地鄉(區)              | -                         | 1.16                      | -                         | -                         | -                         | -                         | -                              | -                   | 5,826    |
| 平地原住民族鄉<br>(鎮、市、區)  | 2.21                      | -                         | -                         | -                         | -                         | -                         | 1.97                           | 1.90                | 10,128   |
| 非原住民族鄉<br>(鎮、市、區)   | 1.66                      | -                         | 0.91                      | -                         | -                         | 0.46                      | 0.39                           | -                   | 7,816    |
| 新北市                 | 1.92                      | -                         | -                         | -                         | -                         | 1.92                      | -                              | -                   | 7,317    |
| 臺北市                 | -                         | -                         | -                         | -                         | -                         | -                         | -                              | -                   | 7,182    |
| 桃園市                 | -                         | -                         | -                         | -                         | -                         | -                         | 1.27                           | -                   | 6,203    |
| 臺中市                 | 4.35                      | -                         | 4.35                      | -                         | -                         | -                         | -                              | -                   | 12,065   |
| 臺南市                 | 6.67                      | -                         | -                         | -                         | -                         | -                         | -                              | -                   | 7,667    |
| 高雄市                 | -                         | -                         | -                         | -                         | -                         | -                         | -                              | -                   | 7,000    |
| 其他非原住民族鄉<br>(鎮、市、區) | 2.46                      | -                         | 2.48                      | -                         | -                         | -                         | -                              | -                   | 9,290    |
| <b>統計區域</b>         |                           |                           |                           |                           |                           |                           |                                |                     |          |
| 北部地區                | 3.68                      | -                         | -                         | -                         | -                         | -                         | -                              | -                   | 7,138    |
| 中部地區                | 0.71                      | -                         | 3.94                      | -                         | -                         | -                         | -                              | -                   | 10,232   |
| 南部地區                | -                         | -                         | -                         | -                         | -                         | -                         | -                              | -                   | 5,329    |
| 東部地區                | 1.65                      | 0.82                      | -                         | -                         | -                         | -                         | 1.60                           | 1.55                | 9,376    |
| 新北市                 | 1.88                      | -                         | -                         | -                         | -                         | 1.88                      | -                              | -                   | 7,239    |
| 臺北市                 | -                         | -                         | -                         | -                         | -                         | -                         | -                              | -                   | 7,182    |
| 桃園市                 | -                         | -                         | -                         | -                         | -                         | -                         | 1.23                           | -                   | 6,181    |
| 臺中市                 | 3.69                      | -                         | 3.69                      | -                         | -                         | -                         | -                              | -                   | 11,435   |
| 臺南市                 | 6.67                      | -                         | -                         | -                         | -                         | -                         | -                              | -                   | 7,667    |
| 高雄市                 | -                         | -                         | -                         | -                         | -                         | -                         | -                              | -                   | 7,182    |

註：\*表示透過單因子變異數分析(One-way ANOVA)檢定，不同基本資料之平均金額有顯著差異。

表64 原住民族經濟戶長每月儲蓄金額

單位：人、%、元

| 項目別       | 樣本數   | 總計     | 未滿5,000<br>元 | 5,000元~<br>未滿<br>10,000元 | 10,000元~<br>未滿<br>15,000元 | 15,000元~<br>未滿<br>20,000元 | 20,000元~<br>未滿<br>30,000元 | 30,000元~<br>未滿<br>40,000元 |
|-----------|-------|--------|--------------|--------------------------|---------------------------|---------------------------|---------------------------|---------------------------|
| 總計(含金馬地區) | 4,393 | 100.00 | 19.74        | 9.84                     | 3.01                      | 1.23                      | 1.23                      | 0.36                      |
| 總計        | 4,377 | 100.00 | 19.74        | 9.80                     | 2.97                      | 1.21                      | 1.22                      | 0.36                      |
| 性別        | *     |        |              |                          |                           |                           |                           |                           |
| 男         | 2,430 | 100.00 | 19.86        | 11.07                    | 3.38                      | 1.62                      | 1.47                      | 0.52                      |
| 女         | 1,947 | 100.00 | 19.59        | 8.21                     | 2.45                      | 0.69                      | 0.92                      | 0.16                      |
| 年齡        |       |        |              |                          |                           |                           |                           |                           |
| 20-24歲    | 59    | 100.00 | 23.33        | 11.29                    | 3.99                      | 2.17                      | -                         | -                         |
| 25-29歲    | 136   | 100.00 | 14.93        | 18.12                    | 7.98                      | 0.25                      | 1.69                      | 1.55                      |
| 30-34歲    | 266   | 100.00 | 24.47        | 16.21                    | 3.55                      | 1.19                      | 1.48                      | 0.39                      |
| 35-39歲    | 390   | 100.00 | 22.10        | 12.73                    | 3.46                      | 2.17                      | 1.84                      | 0.50                      |
| 40-44歲    | 424   | 100.00 | 18.70        | 11.09                    | 5.09                      | 1.21                      | 0.99                      | 0.25                      |
| 45-49歲    | 477   | 100.00 | 20.05        | 12.38                    | 2.11                      | 1.09                      | 1.60                      | 0.23                      |
| 50-54歲    | 541   | 100.00 | 20.61        | 11.93                    | 3.34                      | 1.66                      | 2.84                      | 0.39                      |
| 55-59歲    | 511   | 100.00 | 22.09        | 8.71                     | 3.17                      | 2.11                      | 1.47                      | 0.43                      |
| 60-64歲    | 515   | 100.00 | 21.63        | 8.19                     | 1.65                      | 1.20                      | 0.22                      | 0.42                      |
| 65-69歲    | 462   | 100.00 | 15.07        | 6.07                     | 2.35                      | 0.24                      | 0.46                      | -                         |
| 70歲以上     | 596   | 100.00 | 16.50        | 3.29                     | 1.44                      | 0.37                      | 0.37                      | 0.34                      |
| 教育程度      | *     |        |              |                          |                           |                           |                           |                           |
| 小學及以下     | 1,179 | 100.00 | 17.80        | 4.62                     | 0.77                      | 0.26                      | 0.10                      | -                         |
| 國(初)中     | 920   | 100.00 | 20.74        | 5.73                     | 1.62                      | 0.66                      | 0.67                      | 0.12                      |
| 高中(職)     | 1,486 | 100.00 | 20.39        | 11.48                    | 3.31                      | 1.09                      | 1.43                      | 0.13                      |
| 專科        | 255   | 100.00 | 19.59        | 19.59                    | 4.52                      | 4.57                      | 2.17                      | 1.29                      |
| 大學及以上     | 537   | 100.00 | 20.56        | 18.84                    | 8.42                      | 2.94                      | 3.65                      | 1.75                      |
| 族別        | *     |        |              |                          |                           |                           |                           |                           |
| 阿美族       | 1,682 | 100.00 | 20.47        | 10.57                    | 2.37                      | 0.76                      | 1.07                      | 0.49                      |
| 泰雅族       | 644   | 100.00 | 25.15        | 6.50                     | 3.85                      | 1.31                      | 1.39                      | 0.14                      |
| 排灣族       | 816   | 100.00 | 12.77        | 8.85                     | 3.36                      | 1.54                      | 1.45                      | -                         |
| 魯凱族       | 114   | 100.00 | 8.35         | 6.83                     | 4.95                      | 1.48                      | 1.48                      | -                         |
| 布農族       | 476   | 100.00 | 23.72        | 11.99                    | 2.72                      | 0.63                      | 0.93                      | 0.23                      |
| 賽夏族       | 50    | 100.00 | 31.18        | 15.16                    | 2.70                      | 4.19                      | 2.17                      | -                         |
| 雅美族(達悟)   | 35    | 100.00 | 34.76        | 24.31                    | -                         | 2.66                      | 6.06                      | -                         |
| 卑南族       | 146   | 100.00 | 23.06        | 11.76                    | 2.65                      | 3.67                      | 1.54                      | 1.54                      |
| 鄒族        | 33    | 100.00 | 47.34        | 21.21                    | -                         | -                         | -                         | 3.24                      |
| 邵族        | 5     | 100.00 | 3.54         | 26.54                    | 17.35                     | 3.54                      | -                         | -                         |
| 噶瑪蘭族      | 16    | 100.00 | 31.99        | 7.61                     | -                         | -                         | -                         | -                         |
| 太魯閣族      | 242   | 100.00 | 16.79        | 7.91                     | 3.01                      | 0.88                      | 0.44                      | 0.46                      |
| 撒奇萊雅族     | 9     | 100.00 | 11.27        | 11.27                    | 11.27                     | -                         | -                         | -                         |
| 賽德克族      | 104   | 100.00 | 5.62         | 8.14                     | 4.61                      | 3.47                      | 2.17                      | -                         |
| 拉阿魯哇族     | 2     | 100.00 | 33.33        | -                        | -                         | -                         | -                         | -                         |
| 卡那卡那富族    | 2     | 100.00 | 25.00        | 25.00                    | -                         | -                         | -                         | -                         |

註：\*表示透過單因子變異數分析(One-way ANOVA)檢定，不同基本資料之平均金額有顯著差異。

表64 原住民族經濟戶長每月儲蓄金額(續)

單位：人、%、元

| 項目別       | 40,000元        | 50,000元        | 60,000元        | 70,000元        | 80,000元        | 90,000元             | 100,000  | 沒有儲蓄  | 平均金額   |
|-----------|----------------|----------------|----------------|----------------|----------------|---------------------|----------|-------|--------|
|           | ~未滿<br>50,000元 | ~未滿<br>60,000元 | ~未滿<br>70,000元 | ~未滿<br>80,000元 | ~未滿<br>90,000元 | ~未滿<br>100,000<br>元 | 元及以<br>上 |       |        |
| 總計(含金馬地區) | 0.13           | 0.15           | -              | -              | -              | 0.05                | 0.02     | 64.24 | 6,902  |
| 總計        | 0.13           | 0.15           | -              | -              | -              | 0.05                | 0.02     | 64.35 | 6,876  |
| 性別        | *              |                |                |                |                |                     |          |       |        |
| 男         | 0.23           | 0.18           | -              | -              | -              | 0.04                | 0.04     | 61.57 | 7,472  |
| 女         | -              | 0.10           | -              | -              | -              | 0.05                | -        | 67.82 | 5,988  |
| 年齡        |                |                |                |                |                |                     |          |       |        |
| 20-24歲    | -              | -              | -              | -              | -              | -                   | -        | 59.23 | 5,660  |
| 25-29歲    | -              | -              | -              | -              | -              | -                   | -        | 55.48 | 8,397  |
| 30-34歲    | 0.41           | -              | -              | -              | -              | -                   | -        | 52.31 | 6,644  |
| 35-39歲    | 0.18           | -              | -              | -              | -              | -                   | -        | 57.03 | 7,063  |
| 40-44歲    | 0.22           | -              | -              | -              | -              | -                   | -        | 62.46 | 6,869  |
| 45-49歲    | 0.19           | 0.65           | -              | -              | -              | -                   | -        | 61.70 | 7,332  |
| 50-54歲    | 0.17           | -              | -              | -              | -              | -                   | -        | 59.05 | 7,434  |
| 55-59歲    | -              | 0.22           | -              | -              | -              | 0.21                | -        | 61.60 | 7,304  |
| 60-64歲    | 0.06           | 0.20           | -              | -              | -              | -                   | -        | 66.42 | 5,698  |
| 65-69歲    | 0.15           | 0.26           | -              | -              | -              | -                   | -        | 75.39 | 6,076  |
| 70歲以上     | -              | -              | -              | -              | -              | 0.18                | 0.17     | 77.35 | 6,431  |
| 教育程度      | *              |                |                |                |                |                     |          |       |        |
| 小學及以下     | -              | -              | -              | -              | -              | 0.09                | 0.09     | 76.28 | 4,764  |
| 國(初)中     | 0.08           | -              | -              | -              | -              | -                   | -        | 70.38 | 5,101  |
| 高中(職)     | 0.08           | 0.14           | -              | -              | -              | -                   | -        | 61.95 | 6,548  |
| 專科        | 0.36           | -              | -              | -              | -              | 0.41                | -        | 47.50 | 9,276  |
| 大學及以上     | 0.50           | 0.82           | -              | -              | -              | -                   | -        | 42.52 | 9,913  |
| 族別        | *              |                |                |                |                |                     |          |       |        |
| 阿美族       | 0.17           | 0.13           | -              | -              | -              | 0.13                | -        | 63.84 | 6,756  |
| 泰雅族       | 0.14           | -              | -              | -              | -              | -                   | -        | 61.52 | 5,945  |
| 排灣族       | -              | 0.26           | -              | -              | -              | -                   | 0.13     | 71.51 | 8,246  |
| 魯凱族       | -              | -              | -              | -              | -              | -                   | -        | 76.91 | 8,524  |
| 布農族       | 0.30           | -              | -              | -              | -              | -                   | -        | 59.49 | 5,891  |
| 賽夏族       | -              | -              | -              | -              | -              | -                   | -        | 44.61 | 6,371  |
| 雅美族(達悟)   | -              | 2.66           | -              | -              | -              | -                   | -        | 29.56 | 8,707  |
| 卑南族       | -              | -              | -              | -              | -              | -                   | -        | 55.78 | 7,589  |
| 鄒族        | -              | -              | -              | -              | -              | -                   | -        | 28.22 | 5,443  |
| 邵族        | -              | -              | -              | -              | -              | -                   | -        | 49.02 | 9,550  |
| 噶瑪蘭族      | -              | -              | -              | -              | -              | -                   | -        | 60.40 | 3,461  |
| 太魯閣族      | -              | -              | -              | -              | -              | -                   | -        | 70.50 | 6,153  |
| 撒奇萊雅族     | -              | -              | -              | -              | -              | -                   | -        | 66.18 | 7,500  |
| 賽德克族      | 0.31           | 1.15           | -              | -              | -              | -                   | -        | 74.53 | 12,756 |
| 拉阿魯哇族     | -              | -              | -              | -              | -              | -                   | -        | 66.67 | 2,500  |
| 卡那卡那富族    | -              | -              | -              | -              | -              | -                   | -        | 50.00 | 5,000  |

註：\*表示透過單因子變異數分析(One-way ANOVA)檢定，不同基本資料之平均金額有顯著差異。

表64-1 原住民族經濟戶長每月儲蓄金額

單位：人、%、元

| 項目別             | 樣本數   | 總計     | 未滿5,000元 | 5,000元~未滿10,000元 | 10,000元~未滿15,000元 | 15,000元~未滿20,000元 | 20,000元~未滿30,000元 | 30,000元~未滿40,000元 |
|-----------------|-------|--------|----------|------------------|-------------------|-------------------|-------------------|-------------------|
| 總計(含金馬地區)       | 4,393 | 100.00 | 19.74    | 9.84             | 3.01              | 1.23              | 1.23              | 0.36              |
| 總計              | 4,377 | 100.00 | 19.74    | 9.80             | 2.97              | 1.21              | 1.22              | 0.36              |
| 行政區域            | *     |        |          |                  |                   |                   |                   |                   |
| 山地鄉(區)          | 1,181 | 100.00 | 22.24    | 6.58             | 2.18              | 1.02              | 0.59              | 0.18              |
| 平地原住民族鄉(鎮、市、區)  | 1,180 | 100.00 | 18.95    | 9.45             | 1.99              | 0.85              | 1.04              | 0.46              |
| 非原住民族鄉(鎮、市、區)   | 2,016 | 100.00 | 18.74    | 11.89            | 4.00              | 1.53              | 1.70              | 0.41              |
| 新北市             | 383   | 100.00 | 25.14    | 16.67            | 4.52              | 1.98              | 2.26              | 0.56              |
| 臺北市             | 114   | 100.00 | 16.07    | 8.04             | 2.68              | 1.79              | 1.79              | -                 |
| 桃園市             | 512   | 100.00 | 21.29    | 9.12             | 2.68              | 0.54              | 1.07              | 0.36              |
| 臺中市             | 232   | 100.00 | 14.22    | 16.06            | 4.59              | 1.83              | 3.21              | 0.46              |
| 臺南市             | 66    | 100.00 | 17.20    | 10.75            | 3.23              | 1.08              | 1.08              | -                 |
| 高雄市             | 209   | 100.00 | 7.39     | 11.36            | 2.27              | 0.57              | 1.14              | -                 |
| 其他非原住民族鄉(鎮、市、區) | 501   | 100.00 | 18.87    | 10.38            | 5.82              | 2.46              | 1.51              | 0.63              |
| 統計區域            | *     |        |          |                  |                   |                   |                   |                   |
| 北部地區            | 398   | 100.00 | 29.21    | 6.61             | 3.36              | 0.81              | 1.40              | 0.52              |
| 中部地區            | 336   | 100.00 | 24.20    | 7.36             | 4.86              | 3.04              | 0.78              | 0.32              |
| 南部地區            | 487   | 100.00 | 12.14    | 7.67             | 3.29              | 1.57              | 0.64              | 0.21              |
| 東部地區            | 1,464 | 100.00 | 20.67    | 9.93             | 1.84              | 0.74              | 0.95              | 0.45              |
| 新北市             | 403   | 100.00 | 24.20    | 15.99            | 4.29              | 1.88              | 2.14              | 0.54              |
| 臺北市             | 114   | 100.00 | 16.07    | 8.04             | 2.68              | 1.79              | 1.79              | -                 |
| 桃園市             | 573   | 100.00 | 19.41    | 8.28             | 2.40              | 0.61              | 0.96              | 0.32              |
| 臺中市             | 267   | 100.00 | 15.62    | 14.37            | 5.21              | 2.00              | 3.20              | 0.40              |
| 臺南市             | 66    | 100.00 | 17.20    | 10.75            | 3.23              | 1.08              | 1.08              | -                 |
| 高雄市             | 268   | 100.00 | 9.15     | 10.65            | 2.67              | 0.67              | 1.11              | -                 |

註：\*表示透過單因子變異數分析(One-way ANOVA)檢定，不同基本資料之平均金額有顯著差異。

表64-1 原住民族經濟戶長每月儲蓄金額(續)

單位：人、%、元

| 項目別                 | 40,000元<br>~未滿<br>50,000元 | 50,000元<br>~未滿<br>60,000元 | 60,000元<br>~未滿<br>70,000元 | 70,000元<br>~未滿<br>80,000元 | 80,000元<br>~未滿<br>90,000元 | 90,000元<br>~未滿<br>100,000<br>元 | 100,000<br>元及以<br>上 | 沒有儲蓄  | 平均<br>金額 |
|---------------------|---------------------------|---------------------------|---------------------------|---------------------------|---------------------------|--------------------------------|---------------------|-------|----------|
| 總計(含金馬地區)           | 0.13                      | 0.15                      | -                         | -                         | -                         | 0.05                           | 0.02                | 64.24 | 6,902    |
| 總計                  | 0.13                      | 0.15                      | -                         | -                         | -                         | 0.05                           | 0.02                | 64.35 | 6,876    |
| 行政區域                | *                         |                           |                           |                           |                           |                                |                     |       |          |
| 山地鄉(區)              | -                         | 0.17                      | -                         | -                         | -                         | -                              | 0.09                | 66.95 | 5,723    |
| 平地原住民族鄉<br>(鎮、市、區)  | -                         | 0.19                      | -                         | -                         | -                         | 0.18                           | -                   | 66.89 | 6,870    |
| 非原住民族鄉<br>(鎮、市、區)   | 0.28                      | 0.11                      | -                         | -                         | -                         | -                              | -                   | 61.34 | 7,456    |
| 新北市                 | 0.28                      | -                         | -                         | -                         | -                         | -                              | -                   | 48.59 | 7,157    |
| 臺北市                 | -                         | -                         | -                         | -                         | -                         | -                              | -                   | 69.64 | 6,912    |
| 桃園市                 | 0.54                      | -                         | -                         | -                         | -                         | -                              | -                   | 64.40 | 6,407    |
| 臺中市                 | -                         | 0.46                      | -                         | -                         | -                         | -                              | -                   | 59.17 | 8,989    |
| 臺南市                 | 2.15                      | -                         | -                         | -                         | -                         | -                              | -                   | 64.52 | 8,636    |
| 高雄市                 | -                         | -                         | -                         | -                         | -                         | -                              | -                   | 77.27 | 7,500    |
| 其他非原住民族鄉<br>(鎮、市、區) | 0.07                      | 0.24                      | -                         | -                         | -                         | -                              | -                   | 60.02 | 7,924    |
| 統計區域                | *                         |                           |                           |                           |                           |                                |                     |       |          |
| 北部地區                | -                         | -                         | -                         | -                         | -                         | -                              | -                   | 58.10 | 5,536    |
| 中部地區                | -                         | 0.36                      | -                         | -                         | -                         | -                              | -                   | 59.07 | 6,843    |
| 南部地區                | 0.07                      | 0.21                      | -                         | -                         | -                         | -                              | 0.21                | 73.99 | 8,302    |
| 東部地區                | -                         | 0.22                      | -                         | -                         | -                         | 0.14                           | -                   | 65.07 | 6,495    |
| 新北市                 | 0.27                      | -                         | -                         | -                         | -                         | -                              | -                   | 50.69 | 7,126    |
| 臺北市                 | -                         | -                         | -                         | -                         | -                         | -                              | -                   | 69.64 | 6,912    |
| 桃園市                 | 0.48                      | -                         | -                         | -                         | -                         | -                              | -                   | 67.55 | 6,409    |
| 臺中市                 | -                         | 0.40                      | -                         | -                         | -                         | -                              | -                   | 58.79 | 8,808    |
| 臺南市                 | 2.15                      | -                         | -                         | -                         | -                         | -                              | -                   | 64.52 | 8,636    |
| 高雄市                 | -                         | -                         | -                         | -                         | -                         | -                              | -                   | 75.75 | 7,243    |

註：\*表示透過單因子變異數分析(One-way ANOVA)檢定，不同基本資料之平均金額有顯著差異。

表65 原住民族經濟戶長從事行業是否運用原住民文化元素

單位：人、%

| 項目別       | 樣本數   | 總計     | 有     | 從事的原住民文化創意產業性質 |           |               |       |      |        |      |
|-----------|-------|--------|-------|----------------|-----------|---------------|-------|------|--------|------|
|           |       |        |       | 視覺藝術產業         | 音樂及表演藝術產業 | 文化資產應用及展演設施產業 | 工藝產業  | 電影產業 | 廣播電視產業 | 出版產業 |
| 總計(含金馬地區) | 4,393 | 100.00 | 2.30  | 4.80           | 11.46     | 22.18         | 12.84 | -    | -      | -    |
| 總計        | 4,377 | 100.00 | 2.30  | 4.82           | 11.50     | 21.93         | 12.88 | -    | -      | -    |
| 性別        |       |        |       |                |           |               |       |      |        |      |
| 男         | 2,430 | 100.00 | 2.44  | 6.63           | 15.81     | 17.22         | 15.92 | -    | -      | -    |
| 女         | 1,947 | 100.00 | 2.12  | 2.22           | 5.32      | 28.69         | 8.52  | -    | -      | -    |
| 年齡        |       |        |       |                |           |               |       |      |        |      |
| 20-24歲    | 59    | 100.00 | -     | -              | -         | -             | -     | -    | -      | -    |
| 25-29歲    | 136   | 100.00 | 2.87  | -              | 51.18     | 19.13         | -     | -    | -      | -    |
| 30-34歲    | 266   | 100.00 | 2.96  | -              | 14.11     | 58.25         | -     | -    | -      | -    |
| 35-39歲    | 390   | 100.00 | 3.22  | -              | -         | 34.48         | 22.03 | -    | -      | -    |
| 40-44歲    | 424   | 100.00 | 1.46  | 17.48          | -         | -             | 16.80 | -    | -      | -    |
| 45-49歲    | 477   | 100.00 | 1.95  | 6.55           | 34.04     | 11.32         | -     | -    | -      | -    |
| 50-54歲    | 541   | 100.00 | 3.42  | 11.38          | 12.75     | 10.64         | 7.10  | -    | -      | -    |
| 55-59歲    | 511   | 100.00 | 3.19  | 6.45           | 7.10      | 32.74         | 14.75 | -    | -      | -    |
| 60-64歲    | 515   | 100.00 | 2.16  | -              | 16.05     | 26.26         | -     | -    | -      | -    |
| 65-69歲    | 462   | 100.00 | 0.92  | -              | -         | -             | 28.94 | -    | -      | -    |
| 70歲以上     | 596   | 100.00 | 1.78  | -              | -         | 10.58         | 39.57 | -    | -      | -    |
| 教育程度      |       |        |       |                |           |               |       |      |        |      |
| 小學及以下     | 1,179 | 100.00 | 0.98  | -              | -         | 19.01         | 9.07  | -    | -      | -    |
| 國(初)中     | 920   | 100.00 | 1.15  | 5.74           | 10.18     | 16.37         | 33.83 | -    | -      | -    |
| 高中(職)     | 1,486 | 100.00 | 2.35  | 9.49           | 15.16     | 25.39         | 19.35 | -    | -      | -    |
| 專科        | 255   | 100.00 | 3.55  | -              | -         | 11.77         | -     | -    | -      | -    |
| 大學及以上     | 537   | 100.00 | 6.39  | 2.67           | 15.11     | 23.81         | 4.50  | -    | -      | -    |
| 族別        |       |        |       |                |           |               |       |      |        |      |
| 阿美族       | 1,682 | 100.00 | 1.46  | 9.09           | 4.38      | 26.66         | 20.21 | -    | -      | -    |
| 泰雅族       | 644   | 100.00 | 2.26  | -              | 21.90     | 47.56         | 7.44  | -    | -      | -    |
| 排灣族       | 816   | 100.00 | 1.76  | -              | 21.69     | 21.74         | 7.33  | -    | -      | -    |
| 魯凱族       | 114   | 100.00 | 7.55  | 7.05           | 15.64     | 12.04         | 26.33 | -    | -      | -    |
| 布農族       | 476   | 100.00 | 1.65  | -              | -         | 27.41         | -     | -    | -      | -    |
| 賽夏族       | 50    | 100.00 | 2.46  | -              | -         | -             | -     | -    | -      | -    |
| 雅美族(達悟)   | 35    | 100.00 | 7.97  | -              | 33.33     | -             | -     | -    | -      | -    |
| 卑南族       | 146   | 100.00 | 8.24  | 16.58          | -         | 9.34          | -     | -    | -      | -    |
| 鄒族        | 33    | 100.00 | 10.47 | -              | -         | -             | -     | -    | -      | -    |
| 邵族        | 5     | 100.00 | -     | -              | -         | -             | -     | -    | -      | -    |
| 噶瑪蘭族      | 16    | 100.00 | 5.87  | -              | -         | -             | -     | -    | -      | -    |
| 太魯閣族      | 242   | 100.00 | 1.22  | -              | 23.96     | 38.15         | 37.89 | -    | -      | -    |
| 撒奇萊雅族     | 9     | 100.00 | 11.27 | -              | -         | -             | -     | -    | -      | -    |
| 賽德克族      | 104   | 100.00 | 5.81  | -              | 19.73     | -             | 40.36 | -    | -      | -    |
| 拉阿魯哇族     | 2     | 100.00 | -     | -              | -         | -             | -     | -    | -      | -    |
| 卡那卡那富族    | 2     | 100.00 | -     | -              | -         | -             | -     | -    | -      | -    |

註1：\*表示卡方檢定 $p < 0.05$ ，即在95%信心水準下，基本資料與題目問項有顯著關係；

\*\*表示卡方檢定 $p < 0.01$ ，即在99%信心水準下，基本資料與題目問項有顯著關係。

註2：a表示該變相的祖間期望值小於5的比例超過25%，數值僅供參考。

表65 原住民族經濟戶長從事行業是否運用原住民族文化元素

單位：人、%

| 項目別         | 從事的原住民族文化創意產業性質 |             |             |             |             |        |              |              | 沒有           |
|-------------|-----------------|-------------|-------------|-------------|-------------|--------|--------------|--------------|--------------|
|             | 廣告產業            | 產品設計產業      | 視覺傳達設計產業    | 設計品牌時尚產業    | 建築設計產業      | 數位內容產業 | 創意生活產業       | 流行音樂及文化內容產業  |              |
| <b>總計</b>   | <b>1.04</b>     | <b>3.38</b> | <b>1.04</b> | <b>2.12</b> | <b>2.99</b> | -      | <b>22.92</b> | <b>15.21</b> | <b>97.70</b> |
| <b>性別</b>   | <b>1.05</b>     | <b>3.39</b> | <b>1.05</b> | <b>2.13</b> | <b>3.00</b> | -      | <b>23.00</b> | <b>15.25</b> | <b>97.70</b> |
| 男           | 1.78            | 3.86        | -           | 2.07        | 3.53        | -      | 18.18        | 15.00        | 97.56        |
| 女           | -               | 2.72        | 2.55        | 2.22        | 2.24        | -      | 29.91        | 15.62        | 97.88        |
| <b>年齡</b>   |                 |             |             |             |             |        |              |              |              |
| 20-24歲      | -               | -           | -           | -           | -           | -      | -            | -            | 100.00       |
| 25-29歲      | -               | -           | -           | -           | -           | -      | 29.69        | -            | 97.13        |
| 30-34歲      | -               | 14.30       | -           | -           | -           | -      | -            | 13.34        | 97.04        |
| 35-39歲      | -               | 18.23       | -           | -           | 8.28        | -      | -            | 16.97        | 96.78        |
| 40-44歲      | 16.99           | -           | -           | -           | -           | -      | 30.04        | 18.69        | 98.54        |
| 45-49歲      | -               | -           | -           | 13.18       | 9.97        | -      | 24.96        | -            | 98.05        |
| 50-54歲      | -               | -           | -           | -           | 5.69        | -      | 34.23        | 18.21        | 96.58        |
| 55-59歲      | -               | -           | 6.45        | 5.62        | -           | -      | 20.25        | 6.64         | 96.81        |
| 60-64歲      | -               | -           | -           | -           | -           | -      | 35.89        | 21.80        | 97.84        |
| 65-69歲      | -               | -           | -           | -           | -           | -      | 24.85        | 46.21        | 99.08        |
| 70歲以上       | -               | -           | -           | -           | -           | -      | 29.39        | 20.47        | 98.22        |
| <b>教育程度</b> |                 |             |             |             |             |        |              |              |              |
| 小學及以下       | -               | -           | 9.07        | -           | -           | -      | 54.96        | 7.89         | 99.02        |
| 國(初)中       | -               | -           | -           | 20.18       | -           | -      | 13.70        | -            | 98.85        |
| 高中(職)       | -               | 3.12        | -           | -           | 5.65        | -      | 18.84        | 3.00         | 97.65        |
| 專科          | -               | 25.58       | -           | -           | -           | -      | 36.37        | 26.28        | 96.45        |
| 大學及以上       | 3.07            | -           | -           | -           | 3.03        | -      | 15.76        | 32.05        | 93.61        |
| <b>族別</b>   |                 |             |             |             |             |        |              |              |              |
| 阿美族         | 4.27            | -           | 4.27        | 3.72        | 4.27        | -      | 23.11        | -            | 98.54        |
| 泰雅族         | -               | 7.49        | -           | -           | -           | -      | -            | 15.62        | 97.74        |
| 排灣族         | -               | 7.84        | -           | -           | 7.25        | -      | 18.83        | 15.31        | 98.24        |
| 魯凱族         | -               | -           | -           | -           | -           | -      | -            | 38.94        | 92.45        |
| 布農族         | -               | -           | -           | -           | -           | -      | 45.40        | 27.19        | 98.35        |
| 賽夏族         | -               | -           | -           | -           | -           | -      | -            | 100.00       | 97.54        |
| 雅美族(達悟)     | -               | -           | -           | -           | 33.33       | -      | 33.33        | -            | 92.03        |
| 卑南族         | -               | -           | -           | -           | -           | -      | 56.03        | 18.05        | 91.76        |
| 鄒族          | -               | -           | -           | -           | -           | -      | 100.00       | -            | 89.53        |
| 邵族          | -               | -           | -           | -           | -           | -      | -            | -            | 100.00       |
| 噶瑪蘭族        | -               | -           | -           | -           | -           | -      | -            | 100.00       | 94.13        |
| 太魯閣族        | -               | -           | -           | -           | -           | -      | -            | -            | 98.78        |
| 撒奇萊雅族       | -               | -           | -           | -           | -           | -      | -            | 100.00       | 88.73        |
| 賽德克族        | -               | 19.73       | -           | 20.18       | -           | -      | -            | -            | 94.19        |
| 拉阿魯哇族       | -               | -           | -           | -           | -           | -      | -            | -            | 100.00       |
| 卡那卡那富族      | -               | -           | -           | -           | -           | -      | -            | -            | 100.00       |

註1：\*表示卡方檢定 $p < 0.05$ ，即在95%信心水準下，基本資料與題目問項有顯著關係；

\*\*表示卡方檢定 $p < 0.01$ ，即在99%信心水準下，基本資料與題目問項有顯著關係。

註2：a表示該變相的祖間期望值小於5的比例超過25%，數值僅供參考。



表65 原住民族經濟戶長從事行業是否運用原住民文化元素

單位：人、%

| 項目別             | 樣本數   | 總計     | 有    | 從事的原住民文化創意產業性質 |           |               |       |      |        |      |
|-----------------|-------|--------|------|----------------|-----------|---------------|-------|------|--------|------|
|                 |       |        |      | 視覺藝術產業         | 音樂及表演藝術產業 | 文化資產應用及展演設施產業 | 工藝產業  | 電影產業 | 廣播電視產業 | 出版產業 |
| 總計(含金馬地區)       | 4,393 | 100.00 | 2.30 | 4.80           | 11.46     | 22.18         | 12.84 | -    | -      | -    |
| 總計              | 4,377 | 100.00 | 2.30 | 4.82           | 11.50     | 21.93         | 12.88 | -    | -      | -    |
| 行政區域            | *     |        |      |                |           |               |       |      |        |      |
| 山地鄉(區)          | 1,181 | 100.00 | 2.83 | 1.82           | 9.10      | 29.61         | 20.11 | -    | -      | -    |
| 平地原住民族鄉(鎮、市、區)  | 1,180 | 100.00 | 2.99 | 2.98           | 0.55      | 21.66         | 16.19 | -    | -      | -    |
| 非原住民族鄉(鎮、市、區)   | 2,016 | 100.00 | 1.58 | 10.02          | 26.21     | 14.14         | 1.58  | -    | -      | -    |
| 新北市             | 383   | 100.00 | 1.13 | 25.00          | -         | -             | -     | -    | -      | -    |
| 臺北市             | 114   | 100.00 | -    | -              | -         | -             | -     | -    | -      | -    |
| 桃園市             | 512   | 100.00 | 0.89 | 20.00          | 40.00     | -             | -     | -    | -      | -    |
| 臺中市             | 232   | 100.00 | 0.92 | -              | -         | -             | -     | -    | -      | -    |
| 臺南市             | 66    | 100.00 | 1.08 | -              | 100.00    | -             | -     | -    | -      | -    |
| 高雄市             | 209   | 100.00 | 0.57 | 100.00         | -         | -             | -     | -    | -      | -    |
| 其他非原住民族鄉(鎮、市、區) | 501   | 100.00 | 3.76 | -              | 30.73     | 23.85         | 2.67  | -    | -      | -    |
| 統計區域            | *     |        |      |                |           |               |       |      |        |      |
| 北部地區            | 398   | 100.00 | 1.93 | -              | 28.10     | 41.87         | -     | -    | -      | -    |
| 中部地區            | 336   | 100.00 | 4.38 | -              | 17.61     | 23.90         | 19.30 | -    | -      | -    |
| 南部地區            | 487   | 100.00 | 4.29 | -              | 16.02     | 25.39         | 9.93  | -    | -      | -    |
| 東部地區            | 1,464 | 100.00 | 2.81 | 2.55           | 2.25      | 20.83         | 16.87 | -    | -      | -    |
| 新北市             | 403   | 100.00 | 1.24 | 21.59          | -         | 13.65         | -     | -    | -      | -    |
| 臺北市             | 114   | 100.00 | -    | -              | -         | -             | -     | -    | -      | -    |
| 桃園市             | 573   | 100.00 | 0.93 | 17.20          | 34.40     | 14.00         | -     | -    | -      | -    |
| 臺中市             | 267   | 100.00 | 1.20 | -              | -         | -             | 33.74 | -    | -      | -    |
| 臺南市             | 66    | 100.00 | 1.08 | -              | 100.00    | -             | -     | -    | -      | -    |
| 高雄市             | 268   | 100.00 | 0.67 | 100.00         | -         | -             | -     | -    | -      | -    |

註1：\*表示卡方檢定 $p < 0.05$ ，即在95%信心水準下，基本資料與題目問項有顯著關係；

\*\*表示卡方檢定 $p < 0.01$ ，即在99%信心水準下，基本資料與題目問項有顯著關係。

註2：a表示該變相的組間期望值小於5的比例超過25%，數值僅供參考。

表65 原住民族經濟戶長從事行業是否運用原住民文化元素

單位：人、%

| 項目別             | 從事的原住民文化創意產業性質 |        |          |          |        |        |        |             | 沒有     |
|-----------------|----------------|--------|----------|----------|--------|--------|--------|-------------|--------|
|                 | 廣告產業           | 產品設計產業 | 視覺傳達設計產業 | 設計品牌時尚產業 | 建築設計產業 | 數位內容產業 | 創意生活產業 | 流行音樂及文化內容產業 |        |
| 總計(含金馬地區)       | 1.04           | 3.38   | 1.04     | 2.12     | 2.99   | -      | 22.92  | 15.21       | 97.70  |
| 總計              | 1.05           | 3.39   | 1.05     | 2.13     | 3.00   | -      | 23.00  | 15.25       | 97.70  |
| 行政區域            | *              |        |          |          |        |        |        |             |        |
| 山地鄉(區)          | -              | 3.26   | -        | 3.66     | 5.87   | -      | 16.56  | 10.00       | 97.17  |
| 平地原住民族鄉(鎮、市、區)  | 2.98           | 3.18   | 2.98     | -        | 2.98   | -      | 34.19  | 12.32       | 97.01  |
| 非原住民族鄉(鎮、市、區)   | -              | 3.77   | -        | 2.88     | -      | -      | 17.33  | 24.06       | 98.42  |
| 新北市             | -              | -      | -        | -        | -      | -      | 25.00  | 50.00       | 98.87  |
| 臺北市             | -              | -      | -        | -        | -      | -      | -      | -           | 100.00 |
| 桃園市             | -              | -      | -        | 20.00    | -      | -      | -      | 20.00       | 99.11  |
| 臺中市             | -              | -      | -        | -        | -      | -      | 100.00 | -           | 99.08  |
| 臺南市             | -              | -      | -        | -        | -      | -      | -      | -           | 98.92  |
| 高雄市             | -              | -      | -        | -        | -      | -      | -      | -           | 99.43  |
| 其他非原住民族鄉(鎮、市、區) | -              | 6.36   | -        | -        | -      | -      | 12.18  | 24.22       | 96.24  |
| 統計區域            | *              |        |          |          |        |        |        |             |        |
| 北部地區            | -              | -      | -        | -        | -      | -      | -      | 30.03       | 98.07  |
| 中部地區            | -              | 15.57  | -        | 8.33     | -      | -      | -      | 15.28       | 95.62  |
| 南部地區            | -              | -      | -        | -        | 4.97   | -      | 27.67  | 16.02       | 95.71  |
| 東部地區            | 2.55           | 2.73   | 2.55     | -        | 4.80   | -      | 34.29  | 10.57       | 97.19  |
| 新北市             | -              | -      | -        | -        | -      | -      | 21.59  | 43.18       | 98.76  |
| 臺北市             | -              | -      | -        | -        | -      | -      | -      | -           | 100.00 |
| 桃園市             | -              | -      | -        | 17.20    | -      | -      | -      | 17.20       | 99.07  |
| 臺中市             | -              | -      | -        | -        | -      | -      | 66.26  | -           | 98.80  |
| 臺南市             | -              | -      | -        | -        | -      | -      | -      | -           | 98.92  |
| 高雄市             | -              | -      | -        | -        | -      | -      | -      | -           | 99.33  |

註1：\*表示卡方檢定 $p < 0.05$ ，即在95%信心水準下，基本資料與題目問項有顯著關係；

\*\*表示卡方檢定 $p < 0.01$ ，即在99%信心水準下，基本資料與題目問項有顯著關係。

註2：a表示該變相的祖間期望值小於5的比例超過25%，數值僅供參考。

表66 原住民族經濟戶長個人或家人最需要政府提供協助

單位：人、%

| 項目別       | 樣本數   | 總計     | 提供職業<br>訓練、輔<br>導就業或<br>轉業 | 提供短期<br>低利貸款<br>來協助自<br>行創業 | 提供長期<br>低利貸款<br>來協助購<br>屋或換屋 | 提供補<br>助金 | 提供短<br>期工作<br>機會 | 其他 | 都不<br>需要 |
|-----------|-------|--------|----------------------------|-----------------------------|------------------------------|-----------|------------------|----|----------|
| 總計(含金馬地區) | 4,393 | 100.00 | 4.62                       | 4.76                        | 9.84                         | 43.07     | 2.89             | -  | 34.82    |
| 總計        | 4,377 | 100.00 | 4.63                       | 4.71                        | 9.82                         | 43.13     | 2.89             | -  | 34.82    |
| 性別        | **    |        |                            |                             |                              |           |                  |    |          |
| 男         | 2,430 | 100.00 | 4.27                       | 5.28                        | 10.93                        | 40.62     | 3.01             | -  | 35.89    |
| 女         | 1,947 | 100.00 | 5.08                       | 4.01                        | 8.43                         | 46.27     | 2.73             | -  | 33.48    |
| 年齡        | **    |        |                            |                             |                              |           |                  |    |          |
| 20-24歲    | 59    | 100.00 | 4.37                       | 3.87                        | 6.99                         | 65.55     | 5.83             | -  | 13.38    |
| 25-29歲    | 136   | 100.00 | 4.01                       | 2.85                        | 16.08                        | 37.23     | 2.27             | -  | 37.56    |
| 30-34歲    | 266   | 100.00 | 7.51                       | 3.64                        | 14.03                        | 46.35     | 1.56             | -  | 26.91    |
| 35-39歲    | 390   | 100.00 | 6.34                       | 8.05                        | 15.46                        | 36.09     | 2.96             | -  | 31.10    |
| 40-44歲    | 424   | 100.00 | 5.09                       | 7.17                        | 15.33                        | 39.80     | 2.85             | -  | 29.77    |
| 45-49歲    | 477   | 100.00 | 5.01                       | 7.69                        | 11.48                        | 38.67     | 3.30             | -  | 33.85    |
| 50-54歲    | 541   | 100.00 | 6.31                       | 4.82                        | 12.70                        | 36.79     | 3.47             | -  | 35.91    |
| 55-59歲    | 511   | 100.00 | 4.79                       | 5.85                        | 9.78                         | 41.71     | 4.01             | -  | 33.86    |
| 60-64歲    | 515   | 100.00 | 4.12                       | 3.09                        | 6.23                         | 47.10     | 3.56             | -  | 35.89    |
| 65-69歲    | 462   | 100.00 | 2.76                       | 1.96                        | 3.01                         | 48.79     | 2.03             | -  | 41.46    |
| 70歲以上     | 596   | 100.00 | 1.98                       | 1.85                        | 3.64                         | 50.53     | 1.58             | -  | 40.42    |
| 教育程度      | **    |        |                            |                             |                              |           |                  |    |          |
| 小學及以下     | 1,179 | 100.00 | 2.24                       | 1.34                        | 3.90                         | 55.03     | 2.94             | -  | 34.56    |
| 國(初)中     | 920   | 100.00 | 3.55                       | 4.16                        | 9.36                         | 48.57     | 4.22             | -  | 30.13    |
| 高中(職)     | 1,486 | 100.00 | 6.22                       | 6.36                        | 11.32                        | 39.77     | 2.71             | -  | 33.61    |
| 專科        | 255   | 100.00 | 4.57                       | 7.51                        | 15.15                        | 26.01     | 0.94             | -  | 45.81    |
| 大學及以上     | 537   | 100.00 | 7.34                       | 7.18                        | 16.88                        | 25.13     | 1.91             | -  | 41.55    |
| 族別        | **    |        |                            |                             |                              |           |                  |    |          |
| 阿美族       | 1,682 | 100.00 | 4.31                       | 5.52                        | 10.35                        | 43.12     | 1.78             | -  | 34.93    |
| 泰雅族       | 644   | 100.00 | 2.47                       | 4.18                        | 10.07                        | 42.16     | 4.13             | -  | 36.99    |
| 排灣族       | 816   | 100.00 | 6.02                       | 5.00                        | 11.37                        | 39.46     | 3.69             | -  | 34.47    |
| 魯凱族       | 114   | 100.00 | 7.84                       | 2.83                        | 11.98                        | 46.13     | 1.87             | -  | 29.35    |
| 布農族       | 476   | 100.00 | 5.53                       | 3.51                        | 7.76                         | 47.09     | 2.33             | -  | 33.77    |
| 賽夏族       | 50    | 100.00 | 2.93                       | 2.17                        | 6.85                         | 59.00     | 2.08             | -  | 26.98    |
| 雅美族(達悟)   | 35    | 100.00 | 20.54                      | 15.94                       | 10.63                        | 31.82     | 13.28            | -  | 7.79     |
| 卑南族       | 146   | 100.00 | 1.98                       | 6.66                        | 7.81                         | 37.29     | 0.77             | -  | 45.49    |
| 鄒族        | 33    | 100.00 | -                          | 2.62                        | 19.17                        | 43.43     | 2.62             | -  | 32.16    |
| 邵族        | 5     | 100.00 | -                          | -                           | -                            | 19.45     | -                | -  | 80.55    |
| 噶瑪蘭族      | 16    | 100.00 | 5.87                       | -                           | -                            | 73.89     | -                | -  | 20.24    |
| 太魯閣族      | 242   | 100.00 | 3.53                       | 3.12                        | 7.05                         | 51.24     | 6.34             | -  | 28.70    |
| 撒奇萊雅族     | 9     | 100.00 | 11.27                      | -                           | -                            | 33.82     | -                | -  | 54.91    |
| 賽德克族      | 104   | 100.00 | 7.39                       | 1.01                        | 5.12                         | 39.76     | 3.52             | -  | 43.20    |
| 拉阿魯哇族     | 2     | 100.00 | -                          | -                           | -                            | 100.00    | -                | -  | -        |
| 卡那卡那富族    | 2     | 100.00 | -                          | -                           | -                            | -         | -                | -  | 100.00   |

註1：\*表示卡方檢定 $p < 0.05$ ，即在95%信心水準下，基本資料與題目問項有顯著關係；

\*\*表示卡方檢定 $p < 0.01$ ，即在99%信心水準下，基本資料與題目問項有顯著關係。

註2：a表示該變相的祖間期望值小於5的比例超過25%，數值僅供參考。

表66-1 原住民族經濟戶長個人或家人最需要政府提供協助

單位：人、%

| 項目別                 | 樣本數   | 總計     | 提供職業<br>訓練、輔<br>導就業或<br>轉業 | 提供短期<br>低利貸款<br>來協助自<br>行創業 | 提供長期<br>低利貸款<br>來協助購<br>屋或換屋 | 提供補<br>助金 | 提供短期<br>工作<br>機會 | 其他 | 都不<br>需要 |
|---------------------|-------|--------|----------------------------|-----------------------------|------------------------------|-----------|------------------|----|----------|
| 總計(含金馬地區)           | 4,393 | 100.00 | 4.62                       | 4.76                        | 9.84                         | 43.07     | 2.89             | -  | 34.82    |
| 總計                  | 4,377 | 100.00 | 4.63                       | 4.71                        | 9.82                         | 43.13     | 2.89             | -  | 34.82    |
| 行政區域                | **    |        |                            |                             |                              |           |                  |    |          |
| 山地鄉(區)              | 1,181 | 100.00 | 4.37                       | 4.56                        | 5.28                         | 44.29     | 5.45             | -  | 36.04    |
| 平地原住民族鄉<br>(鎮、市、區)  | 1,180 | 100.00 | 4.15                       | 5.21                        | 6.28                         | 40.65     | 2.91             | -  | 40.81    |
| 非原住民族鄉<br>(鎮、市、區)   | 2,016 | 100.00 | 5.06                       | 4.51                        | 14.54                        | 43.91     | 1.38             | -  | 30.60    |
| 新北市                 | 383   | 100.00 | 4.24                       | 7.63                        | 19.21                        | 37.57     | 1.41             | -  | 29.94    |
| 臺北市                 | 114   | 100.00 | 4.46                       | 1.79                        | 16.96                        | 40.18     | 0.89             | -  | 35.71    |
| 桃園市                 | 512   | 100.00 | 3.58                       | 2.86                        | 15.92                        | 55.64     | 1.07             | -  | 20.93    |
| 臺中市                 | 232   | 100.00 | 8.72                       | 2.75                        | 11.01                        | 49.08     | 2.29             | -  | 26.15    |
| 臺南市                 | 66    | 100.00 | 5.38                       | 6.45                        | 13.98                        | 33.33     | 1.08             | -  | 39.78    |
| 高雄市                 | 209   | 100.00 | 7.39                       | 5.68                        | 13.07                        | 44.32     | 1.70             | -  | 27.84    |
| 其他非原住民族鄉<br>(鎮、市、區) | 501   | 100.00 | 4.63                       | 4.51                        | 11.35                        | 36.44     | 1.25             | -  | 41.82    |
| 統計區域                | **    |        |                            |                             |                              |           |                  |    |          |
| 北部地區                | 398   | 100.00 | 2.44                       | 2.75                        | 6.59                         | 42.77     | 2.89             | -  | 42.57    |
| 中部地區                | 336   | 100.00 | 5.45                       | 2.77                        | 6.51                         | 49.27     | 6.48             | -  | 29.51    |
| 南部地區                | 487   | 100.00 | 5.87                       | 7.51                        | 10.73                        | 36.41     | 2.58             | -  | 36.90    |
| 東部地區                | 1,464 | 100.00 | 4.35                       | 5.26                        | 5.77                         | 42.58     | 3.61             | -  | 38.44    |
| 新北市                 | 403   | 100.00 | 4.02                       | 7.24                        | 18.23                        | 36.85     | 1.34             | -  | 32.32    |
| 臺北市                 | 114   | 100.00 | 4.46                       | 1.79                        | 16.96                        | 40.18     | 0.89             | -  | 35.71    |
| 桃園市                 | 573   | 100.00 | 3.20                       | 2.69                        | 15.00                        | 53.21     | 0.96             | -  | 24.94    |
| 臺中市                 | 267   | 100.00 | 7.99                       | 3.61                        | 10.80                        | 45.14     | 3.21             | -  | 29.25    |
| 臺南市                 | 66    | 100.00 | 5.38                       | 6.45                        | 13.98                        | 33.33     | 1.08             | -  | 39.78    |
| 高雄市                 | 268   | 100.00 | 6.65                       | 4.42                        | 10.39                        | 40.82     | 2.46             | -  | 35.26    |

註1：\*表示卡方檢定 $p < 0.05$ ，即在95%信心水準下，基本資料與題目問項有顯著關係；

\*\*表示卡方檢定 $p < 0.01$ ，即在99%信心水準下，基本資料與題目問項有顯著關係。

註2：a表示該變相的祖間期望值小於5的比例超過25%，數值僅供參考。

表67 原住民族經濟戶長對「原住民綜合發展基金」貸款知曉與貸款情形

單位：人、%

| 項目別       | 樣本數   | 總計     | 知道     | 有沒有申請與占全家貸款比例 |                |        |      | 不知道   |
|-----------|-------|--------|--------|---------------|----------------|--------|------|-------|
|           |       |        |        | 有申請           | 占全家貸款比例<br>(%) | 沒有申請   | 不知道  |       |
|           |       |        |        |               |                |        |      |       |
| 總計(含金馬地區) | 4,393 | 100.00 | 35.56  | 3.13          | 39.12          | 32.17  | 0.27 | 64.44 |
| 總計        | 4,377 | 100.00 | 35.51  | 3.13          | 39.15          | 32.11  | 0.27 | 64.49 |
| 性別        | **    |        |        |               |                |        |      |       |
| 男         | 2,430 | 100.00 | 37.84  | 3.42          | 41.51          | 34.32  | 0.10 | 62.16 |
| 女         | 1,947 | 100.00 | 32.60  | 2.79          | 35.52          | 29.34  | 0.48 | 67.40 |
| 年齡        | **    |        |        |               |                |        |      |       |
| 20-24歲    | 59    | 100.00 | 18.80  | 1.55          | 100.00         | 17.24  | -    | 81.20 |
| 25-29歲    | 136   | 100.00 | 38.27  | 5.00          | 48.06          | 31.82  | 1.45 | 61.73 |
| 30-34歲    | 266   | 100.00 | 32.94  | 4.01          | 47.39          | 28.51  | 0.42 | 67.06 |
| 35-39歲    | 390   | 100.00 | 40.45  | 5.62          | 31.74          | 34.82  | -    | 59.55 |
| 40-44歲    | 424   | 100.00 | 37.93  | 3.34          | 32.46          | 34.37  | 0.22 | 62.07 |
| 45-49歲    | 477   | 100.00 | 44.61  | 4.69          | 23.45          | 39.21  | 0.71 | 55.39 |
| 50-54歲    | 541   | 100.00 | 37.65  | 2.53          | 39.18          | 34.73  | 0.39 | 62.35 |
| 55-59歲    | 511   | 100.00 | 39.85  | 3.04          | 27.21          | 36.60  | 0.21 | 60.15 |
| 60-64歲    | 515   | 100.00 | 34.96  | 2.78          | 44.23          | 31.97  | 0.21 | 65.04 |
| 65-69歲    | 462   | 100.00 | 32.74  | 2.06          | 71.91          | 30.68  | -    | 67.26 |
| 70歲以上     | 596   | 100.00 | 22.38  | 1.23          | 67.10          | 21.15  | -    | 77.62 |
| 教育程度      | **    |        |        |               |                |        |      |       |
| 小學及以下     | 1,179 | 100.00 | 24.70  | 1.25          | 50.67          | 23.37  | 0.08 | 75.30 |
| 國(初)中     | 920   | 100.00 | 29.14  | 1.80          | 43.14          | 27.13  | 0.20 | 70.86 |
| 高中(職)     | 1,486 | 100.00 | 40.58  | 4.00          | 38.89          | 36.20  | 0.38 | 59.42 |
| 專科        | 255   | 100.00 | 48.87  | 5.64          | 26.90          | 43.23  | -    | 51.13 |
| 大學及以上     | 537   | 100.00 | 49.73  | 5.95          | 37.75          | 43.16  | 0.62 | 50.27 |
| 族別        | **    |        |        |               |                |        |      |       |
| 阿美族       | 1,682 | 100.00 | 31.87  | 2.14          | 33.80          | 29.61  | 0.12 | 68.13 |
| 泰雅族       | 644   | 100.00 | 28.91  | 2.79          | 49.72          | 25.95  | 0.17 | 71.09 |
| 排灣族       | 816   | 100.00 | 45.02  | 4.87          | 40.74          | 39.88  | 0.27 | 54.98 |
| 魯凱族       | 114   | 100.00 | 39.81  | 5.73          | 36.56          | 34.08  | -    | 60.19 |
| 布農族       | 476   | 100.00 | 38.81  | 3.41          | 37.05          | 34.97  | 0.43 | 61.19 |
| 賽夏族       | 50    | 100.00 | 18.07  | 3.83          | 100.00         | 14.25  | -    | 81.93 |
| 雅美族(達悟)   | 35    | 100.00 | 55.76  | 7.97          | 43.33          | 45.13  | 2.66 | 44.24 |
| 卑南族       | 146   | 100.00 | 44.04  | 4.48          | 39.98          | 38.79  | 0.77 | 55.96 |
| 鄒族        | 33    | 100.00 | 32.03  | -             | -              | 32.03  | -    | 67.97 |
| 邵族        | 5     | 100.00 | 14.18  | -             | -              | 14.18  | -    | 85.82 |
| 噶瑪蘭族      | 16    | 100.00 | 26.12  | -             | -              | 26.12  | -    | 73.88 |
| 太魯閣族      | 242   | 100.00 | 32.75  | 2.99          | 28.31          | 29.32  | 0.44 | 67.25 |
| 撒奇萊雅族     | 9     | 100.00 | 33.82  | -             | -              | 33.82  | -    | 66.18 |
| 賽德克族      | 104   | 100.00 | 39.05  | 2.15          | 10.00          | 35.75  | 1.15 | 60.95 |
| 拉阿魯哇族     | 2     | 100.00 | 33.33  | -             | -              | 33.33  | -    | 66.67 |
| 卡那卡那富族    | 2     | 100.00 | 100.00 | -             | -              | 100.00 | -    | -     |

註1：\*表示卡方檢定 $p < 0.05$ ，即在95%信心水準下，基本資料與題目問項有顯著關係；

\*\*表示卡方檢定 $p < 0.01$ ，即在99%信心水準下，基本資料與題目問項有顯著關係。

註2：a表示該變相的祖間期望值小於5的比例超過25%，數值僅供參考。

表67-1 原住民族經濟戶長對「原住民族綜合發展基金」貸款知曉與貸款情形

單位：人、%

| 項目別             | 樣本數   | 總計     | 知道    | 有沒有申請與占全家貸款比例 |            |       |      | 不知道   |
|-----------------|-------|--------|-------|---------------|------------|-------|------|-------|
|                 |       |        |       | 有申請           | 占全家貸款比例(%) | 沒有申請  | 不知道  |       |
|                 |       |        |       |               |            |       |      |       |
| 總計(含金馬地區)       | 4,393 | 100.00 | 35.56 | 3.13          | 39.12      | 32.17 | 0.27 | 64.44 |
| 總計              | 4,377 | 100.00 | 35.51 | 3.13          | 39.15      | 32.11 | 0.27 | 64.49 |
| 行政區域            | **    |        |       |               |            |       |      |       |
| 山地鄉(區)          | 1,181 | 100.00 | 41.31 | 4.14          | 36.14      | 37.09 | 0.08 | 58.69 |
| 平地原住民族鄉(鎮、市、區)  | 1,180 | 100.00 | 41.48 | 3.18          | 44.54      | 37.93 | 0.37 | 58.52 |
| 非原住民族鄉(鎮、市、區)   | 2,016 | 100.00 | 28.61 | 2.52          | 38.06      | 25.77 | 0.31 | 71.39 |
| 新北市             | 383   | 100.00 | 23.73 | 1.69          | 36.67      | 22.03 | -    | 76.27 |
| 臺北市             | 114   | 100.00 | 20.54 | 0.89          | 50.00      | 19.64 | -    | 79.46 |
| 桃園市             | 512   | 100.00 | 28.26 | 2.50          | 39.29      | 25.40 | 0.36 | 71.74 |
| 臺中市             | 232   | 100.00 | 21.56 | 2.75          | 41.67      | 18.81 | -    | 78.44 |
| 臺南市             | 66    | 100.00 | 41.94 | 3.23          | 60.00      | 38.71 | -    | 58.06 |
| 高雄市             | 209   | 100.00 | 32.95 | 2.84          | 12.00      | 30.11 | -    | 67.05 |
| 其他非原住民族鄉(鎮、市、區) | 501   | 100.00 | 34.24 | 3.20          | 42.21      | 30.14 | 0.90 | 65.76 |
| 統計區域            | **    |        |       |               |            |       |      |       |
| 北部地區            | 398   | 100.00 | 30.21 | 3.00          | 41.14      | 26.94 | 0.27 | 69.79 |
| 中部地區            | 336   | 100.00 | 35.76 | 4.18          | 35.34      | 30.90 | 0.68 | 64.24 |
| 南部地區            | 487   | 100.00 | 46.14 | 4.81          | 43.59      | 41.09 | 0.24 | 53.86 |
| 東部地區            | 1,464 | 100.00 | 43.07 | 3.29          | 40.52      | 39.42 | 0.37 | 56.93 |
| 新北市             | 403   | 100.00 | 23.71 | 1.61          | 36.67      | 22.10 | -    | 76.29 |
| 臺北市             | 114   | 100.00 | 20.54 | 0.89          | 50.00      | 19.64 | -    | 79.46 |
| 桃園市             | 573   | 100.00 | 26.68 | 2.37          | 38.23      | 23.99 | 0.32 | 73.32 |
| 臺中市             | 267   | 100.00 | 19.57 | 2.80          | 50.13      | 16.77 | -    | 80.43 |
| 臺南市             | 66    | 100.00 | 41.94 | 3.23          | 60.00      | 38.71 | -    | 58.06 |
| 高雄市             | 268   | 100.00 | 39.69 | 3.34          | 11.32      | 36.35 | -    | 60.31 |

註1：\*表示卡方檢定 $p < 0.05$ ，即在95%信心水準下，基本資料與題目問項有顯著關係；

\*\*表示卡方檢定 $p < 0.01$ ，即在99%信心水準下，基本資料與題目問項有顯著關係。

註2：a表示該變相的祖間期望值小於5的比例超過25%，數值僅供參考。

表68 原住民族經濟戶長對「原住民綜合發展基金」貸款需求情形

| 項目別       | 樣本數   | 總計     | 有需求   | 沒有需求   | 未來沒有申請需求的原因 |         |
|-----------|-------|--------|-------|--------|-------------|---------|
|           |       |        |       |        | 沒有需要        | 不知道怎麼申請 |
| 總計(含金馬地區) | 4,393 | 100.00 | 25.12 | 74.88  | 52.79       | 4.73    |
| 總計        | 4,377 | 100.00 | 25.08 | 74.92  | 52.83       | 4.75    |
| 性別 *      |       |        |       |        |             |         |
| 男         | 2,430 | 100.00 | 26.84 | 73.16  | 51.67       | 4.25    |
| 女         | 1,947 | 100.00 | 22.88 | 77.12  | 54.27       | 5.36    |
| 年齡 **     |       |        |       |        |             |         |
| 20-24歲    | 59    | 100.00 | 28.90 | 71.10  | 43.92       | 9.26    |
| 25-29歲    | 136   | 100.00 | 41.96 | 58.04  | 42.66       | 7.21    |
| 30-34歲    | 266   | 100.00 | 29.98 | 70.02  | 48.76       | 7.13    |
| 35-39歲    | 390   | 100.00 | 37.20 | 62.80  | 45.25       | 4.77    |
| 40-44歲    | 424   | 100.00 | 36.38 | 63.62  | 42.85       | 5.60    |
| 45-49歲    | 477   | 100.00 | 29.23 | 70.77  | 52.04       | 2.57    |
| 50-54歲    | 541   | 100.00 | 26.05 | 73.95  | 50.49       | 5.90    |
| 55-59歲    | 511   | 100.00 | 25.42 | 74.58  | 51.54       | 4.05    |
| 60-64歲    | 515   | 100.00 | 20.60 | 79.40  | 55.08       | 3.35    |
| 65-69歲    | 462   | 100.00 | 13.39 | 86.61  | 62.00       | 4.37    |
| 70歲以上     | 596   | 100.00 | 11.10 | 88.90  | 64.71       | 4.84    |
| 教育程度 **   |       |        |       |        |             |         |
| 小學及以下     | 1,179 | 100.00 | 12.84 | 87.16  | 61.59       | 5.68    |
| 國(初)中     | 920   | 100.00 | 22.76 | 77.24  | 52.24       | 5.01    |
| 高中(職)     | 1,486 | 100.00 | 30.74 | 69.26  | 47.48       | 4.63    |
| 專科        | 255   | 100.00 | 36.88 | 63.12  | 47.56       | 2.03    |
| 大學及以上     | 537   | 100.00 | 34.62 | 65.38  | 51.91       | 3.84    |
| 族別 **     |       |        |       |        |             |         |
| 阿美族       | 1,682 | 100.00 | 26.01 | 73.99  | 53.41       | 4.65    |
| 泰雅族       | 644   | 100.00 | 22.95 | 77.05  | 47.80       | 4.26    |
| 排灣族       | 816   | 100.00 | 30.90 | 69.10  | 52.11       | 3.10    |
| 魯凱族       | 114   | 100.00 | 21.47 | 78.53  | 68.10       | 2.24    |
| 布農族       | 476   | 100.00 | 22.56 | 77.44  | 52.09       | 6.62    |
| 賽夏族       | 50    | 100.00 | 12.13 | 87.87  | 52.05       | 5.35    |
| 雅美族(達悟)   | 35    | 100.00 | 33.02 | 66.98  | 29.38       | -       |
| 卑南族       | 146   | 100.00 | 23.62 | 76.38  | 50.80       | 10.52   |
| 鄒族        | 33    | 100.00 | 41.84 | 58.16  | 29.15       | -       |
| 邵族        | 5     | 100.00 | 22.99 | 77.01  | 59.65       | -       |
| 噶瑪蘭族      | 16    | 100.00 | 19.37 | 80.63  | 73.88       | -       |
| 太魯閣族      | 242   | 100.00 | 17.14 | 82.86  | 60.30       | 5.91    |
| 撒奇萊雅族     | 9     | 100.00 | 33.82 | 66.18  | 21.09       | -       |
| 賽德克族      | 104   | 100.00 | 12.24 | 87.76  | 66.14       | 10.01   |
| 拉阿魯哇族     | 2     | 100.00 | 33.33 | 66.67  | 66.67       | -       |
| 卡那卡那富族    | 2     | 100.00 | -     | 100.00 | 100.00      | -       |

註1：\*表示卡方檢定 $p < 0.05$ ，即在95%信心水準下，基本資料與題目問項有顯著關係；

\*\*表示卡方檢定 $p < 0.01$ ，即在99%信心水準下，基本資料與題目問項有顯著關係。

註2：a表示該變相的祖間期望值小於5的比例超過25%，數值僅供參考。

註3：沒有需求之理由可複選，因此加總大於74.92%。

表68 原住民族經濟戶長對「原住民綜合發展基金」貸款需求情形(續)

單位：人、%

| 項目別       | 未來沒有申請需求的原因   |             |               |             |    |            |
|-----------|---------------|-------------|---------------|-------------|----|------------|
|           | 銀行審查條件<br>太嚴格 | 申請手續<br>太麻煩 | 過去有信用不<br>良紀錄 | 擔心還不出<br>貸款 | 其他 | 不知道/<br>拒答 |
| 總計(含金馬地區) | 2.35          | 3.26        | 0.61          | 10.05       | -  | 7.38       |
| 總計        | 2.34          | 3.23        | 0.59          | 10.07       | -  | 7.39       |
| 性別 *      |               |             |               |             |    |            |
| 男         | 2.15          | 3.50        | 0.61          | 9.05        | -  | 7.73       |
| 女         | 2.56          | 2.90        | 0.57          | 11.34       | -  | 6.97       |
| 年齡 **     |               |             |               |             |    |            |
| 20-24歲    | 1.84          | 1.81        | -             | 8.82        | -  | 12.75      |
| 25-29歲    | 0.80          | 2.30        | 1.53          | 4.74        | -  | 2.80       |
| 30-34歲    | 2.48          | 3.62        | 1.33          | 8.62        | -  | 5.94       |
| 35-39歲    | 3.18          | 2.46        | 1.37          | 5.13        | -  | 4.74       |
| 40-44歲    | 3.48          | 4.40        | 0.47          | 8.84        | -  | 6.26       |
| 45-49歲    | 3.94          | 4.10        | 1.14          | 6.94        | -  | 6.31       |
| 50-54歲    | 2.57          | 3.60        | 0.51          | 10.54       | -  | 8.02       |
| 55-59歲    | 1.68          | 4.09        | 0.42          | 11.43       | -  | 7.90       |
| 60-64歲    | 1.71          | 2.43        | 0.18          | 12.85       | -  | 7.96       |
| 65-69歲    | 2.44          | 3.91        | 0.15          | 11.95       | -  | 9.17       |
| 70歲以上     | 0.83          | 1.50        | 0.18          | 13.21       | -  | 9.06       |
| 教育程度 **   |               |             |               |             |    |            |
| 小學及以下     | 1.69          | 2.90        | 0.15          | 14.44       | -  | 8.04       |
| 國(初)中     | 1.68          | 4.14        | 0.71          | 12.66       | -  | 9.08       |
| 高中(職)     | 3.29          | 3.40        | 1.04          | 8.51        | -  | 6.96       |
| 專科        | 2.75          | 1.63        | 0.44          | 3.78        | -  | 6.48       |
| 大學及以上     | 2.04          | 2.71        | 0.20          | 3.37        | -  | 4.69       |
| 族別 **     |               |             |               |             |    |            |
| 阿美族       | 2.28          | 2.88        | 0.32          | 10.67       | -  | 6.29       |
| 泰雅族       | 2.36          | 3.62        | 0.79          | 7.14        | -  | 16.71      |
| 排灣族       | 2.00          | 2.17        | 0.75          | 9.69        | -  | 3.82       |
| 魯凱族       | 0.53          | 0.98        | 0.17          | 5.33        | -  | 3.16       |
| 布農族       | 2.75          | 6.07        | 1.12          | 11.66       | -  | 5.84       |
| 賽夏族       | 2.02          | 0.67        | 3.73          | 6.75        | -  | 20.67      |
| 雅美族(達悟)   | 3.05          | 11.02       | -             | 13.68       | -  | 21.25      |
| 卑南族       | 4.62          | 6.16        | -             | 10.52       | -  | 3.01       |
| 鄒族        | -             | -           | -             | 7.85        | -  | 21.17      |
| 邵族        | -             | -           | -             | -           | -  | 17.35      |
| 噶瑪蘭族      | -             | -           | -             | 6.75        | -  | -          |
| 太魯閣族      | 3.17          | 2.28        | 0.46          | 12.65       | -  | 5.89       |
| 撒奇萊雅族     | -             | -           | -             | 56.37       | -  | -          |
| 賽德克族      | 2.15          | 3.22        | 0.98          | 11.25       | -  | 2.89       |
| 拉阿魯哇族     | -             | -           | -             | -           | -  | -          |
| 卡那卡那富族    | -             | -           | -             | -           | -  | -          |

註1：\*表示卡方檢定 $p < 0.05$ ，即在95%信心水準下，基本資料與題目問項有顯著關係；

\*\*表示卡方檢定 $p < 0.01$ ，即在99%信心水準下，基本資料與題目問項有顯著關係。

註2：a表示該變相的祖間期望值小於5的比例超過25%，數值僅供參考。

註3：沒有需求之理由可複選，因此加總大於74.92%。



表68-1 原住民族經濟戶長對「原住民族綜合發展基金」貸款需求情形

| 項目別                 | 樣本數   | 總計     | 有需求   | 沒有需求  | 未來沒有申請需求的原因 |         |
|---------------------|-------|--------|-------|-------|-------------|---------|
|                     |       |        |       |       | 沒有需要        | 不知道怎麼申請 |
| 總計(含金馬地區)           | 4,393 | 100.00 | 25.12 | 74.88 | 52.79       | 4.73    |
| 總計                  | 4,377 | 100.00 | 25.08 | 74.92 | 52.83       | 4.75    |
| 行政區域                | **    |        |       |       |             |         |
| 山地鄉(區)              | 1,181 | 100.00 | 17.05 | 82.95 | 56.44       | 4.29    |
| 平地原住民族鄉<br>(鎮、市、區)  | 1,180 | 100.00 | 24.99 | 75.01 | 50.40       | 4.47    |
| 非原住民族鄉<br>(鎮、市、區)   | 2,016 | 100.00 | 29.83 | 70.17 | 52.13       | 5.17    |
| 新北市                 | 383   | 100.00 | 30.23 | 69.77 | 59.32       | 5.37    |
| 臺北市                 | 114   | 100.00 | 15.18 | 84.82 | 62.50       | 5.36    |
| 桃園市                 | 512   | 100.00 | 26.65 | 73.35 | 50.98       | 5.37    |
| 臺中市                 | 232   | 100.00 | 38.07 | 61.93 | 38.07       | 5.50    |
| 臺南市                 | 66    | 100.00 | 29.03 | 70.97 | 51.61       | 3.23    |
| 高雄市                 | 209   | 100.00 | 32.39 | 67.61 | 50.00       | 5.68    |
| 其他非原住民族鄉<br>(鎮、市、區) | 501   | 100.00 | 31.33 | 68.67 | 52.92       | 4.66    |
| 統計區域                | **    |        |       |       |             |         |
| 北部地區                | 398   | 100.00 | 14.56 | 85.44 | 50.94       | 4.48    |
| 中部地區                | 336   | 100.00 | 22.88 | 77.12 | 53.55       | 7.79    |
| 南部地區                | 487   | 100.00 | 33.62 | 66.38 | 48.59       | 1.92    |
| 東部地區                | 1,464 | 100.00 | 22.34 | 77.66 | 53.12       | 4.83    |
| 新北市                 | 403   | 100.00 | 28.69 | 71.31 | 60.71       | 5.43    |
| 臺北市                 | 114   | 100.00 | 15.18 | 84.82 | 62.50       | 5.36    |
| 桃園市                 | 573   | 100.00 | 24.20 | 75.80 | 53.74       | 4.92    |
| 臺中市                 | 267   | 100.00 | 40.44 | 59.56 | 37.59       | 4.79    |
| 臺南市                 | 66    | 100.00 | 29.03 | 70.97 | 51.61       | 3.23    |
| 高雄市                 | 268   | 100.00 | 27.23 | 72.77 | 58.39       | 4.65    |

註1：\*表示卡方檢定 $p < 0.05$ ，即在95%信心水準下，基本資料與題目問項有顯著關係；

\*\*表示卡方檢定 $p < 0.01$ ，即在99%信心水準下，基本資料與題目問項有顯著關係。

註2：a表示該變相的祖間期望值小於5的比例超過25%，數值僅供參考。

註3：沒有需求之理由可複選，因此加總大於74.92%。

表68-1 原住民族經濟戶長對「原住民族綜合發展基金」貸款需求情形(續)

| 項目別             | 未來沒有申請需求的原因 |         |           |         |    |        |
|-----------------|-------------|---------|-----------|---------|----|--------|
|                 | 銀行審查條件太嚴格   | 申請手續太麻煩 | 過去有信用不良紀錄 | 擔心還不出貸款 | 其他 | 不知道/拒答 |
| 總計(含金馬地區)       | 2.35        | 3.26    | 0.61      | 10.05   | -  | 7.38   |
| 總計              | 2.34        | 3.23    | 0.59      | 10.07   | -  | 7.39   |
| 行政區域            | **          |         |           |         |    |        |
| 山地鄉(區)          | 1.52        | 4.27    | 0.46      | 10.16   | -  | 12.67  |
| 平地原住民族鄉(鎮、市、區)  | 2.57        | 2.84    | 0.36      | 16.20   | -  | 5.33   |
| 非原住民族鄉(鎮、市、區)   | 2.68        | 2.86    | 0.81      | 6.43    | -  | 5.50   |
| 新北市             | 3.95        | 4.24    | 0.85      | 1.41    | -  | 1.13   |
| 臺北市             | 4.46        | 5.36    | 1.79      | 3.57    | -  | 7.14   |
| 桃園市             | 2.15        | 2.68    | 0.72      | 5.37    | -  | 12.16  |
| 臺中市             | 4.13        | 2.75    | 0.46      | 20.64   | -  | 0.92   |
| 臺南市             | 5.38        | 2.15    | 1.08      | 10.75   | -  | 4.30   |
| 高雄市             | 1.14        | 2.27    | 1.14      | 5.11    | -  | 4.55   |
| 其他非原住民族鄉(鎮、市、區) | 1.45        | 1.79    | 0.66      | 5.40    | -  | 4.35   |
| 統計區域            | **          |         |           |         |    |        |
| 北部地區            | 1.72        | 2.76    | 0.27      | 4.90    | -  | 22.40  |
| 中部地區            | 2.39        | 2.85    | 1.58      | 12.26   | -  | 6.51   |
| 南部地區            | 1.23        | 1.61    | 0.43      | 9.65    | -  | 6.58   |
| 東部地區            | 2.33        | 4.32    | 0.31      | 15.62   | -  | 5.23   |
| 新北市             | 3.75        | 4.19    | 0.80      | 1.34    | -  | 1.24   |
| 臺北市             | 4.46        | 5.36    | 1.79      | 3.57    | -  | 7.14   |
| 桃園市             | 1.92        | 2.40    | 0.64      | 4.79    | -  | 12.82  |
| 臺中市             | 3.59        | 2.39    | 0.40      | 18.36   | -  | 1.61   |
| 臺南市             | 5.38        | 2.15    | 1.08      | 10.75   | -  | 4.30   |
| 高雄市             | 1.11        | 1.99    | 0.88      | 4.20    | -  | 3.76   |

註1：\*表示卡方檢定 $p < 0.05$ ，即在95%信心水準下，基本資料與題目問項有顯著關係；

\*\*表示卡方檢定 $p < 0.01$ ，即在99%信心水準下，基本資料與題目問項有顯著關係。

註2：a表示該變相的祖間期望值小於5的比例超過25%，數值僅供參考。

註3：沒有需求之理由可複選，因此加總大於74.92%。

表69 原住民族經濟戶長個人或家人希望申請「原住民族綜合發展基金貸款」項目

單位：人、%

| 項目別       | 樣本數   | 農業<br>生產 | 商業<br>生產 | 工業<br>生產 | 教育<br>用途 | 生活費    | 醫療、醫<br>藥費 | 購買傢<br>具、家電 |
|-----------|-------|----------|----------|----------|----------|--------|------------|-------------|
| 總計(含金馬地區) | 1,104 | 8.25     | 31.67    | 2.06     | 17.54    | 19.22  | 9.63       | 9.36        |
| 總計        | 1,098 | 8.24     | 31.56    | 2.06     | 17.52    | 19.28  | 9.69       | 9.41        |
| 性別        |       |          |          |          |          |        |            |             |
| 男         | 652   | 11.08    | 31.12    | 2.50     | 18.71    | 17.53  | 9.08       | 7.65        |
| 女         | 446   | 4.08     | 32.21    | 1.41     | 15.79    | 21.85  | 10.57      | 11.98       |
| 年齡        |       |          |          |          |          |        |            |             |
| 20-24歲    | 17    | 6.11     | 41.81    | 6.11     | 23.27    | 33.92  | 6.35       | -           |
| 25-29歲    | 57    | 4.12     | 44.97    | 2.18     | 23.49    | 19.52  | 14.98      | 13.11       |
| 30-34歲    | 80    | 5.18     | 45.15    | 2.73     | 19.79    | 25.80  | 6.89       | 8.95        |
| 35-39歲    | 145   | 7.50     | 28.23    | 3.58     | 20.09    | 19.50  | 13.58      | 7.03        |
| 40-44歲    | 154   | 5.88     | 27.60    | -        | 24.70    | 23.74  | 10.03      | 11.05       |
| 45-49歲    | 140   | 7.54     | 37.28    | 1.98     | 17.96    | 19.13  | 6.00       | 12.21       |
| 50-54歲    | 141   | 9.31     | 26.48    | 1.36     | 20.77    | 17.51  | 7.71       | 10.83       |
| 55-59歲    | 130   | 10.79    | 32.62    | 3.45     | 10.51    | 14.82  | 14.13      | 10.02       |
| 60-64歲    | 106   | 8.70     | 25.64    | 0.86     | 13.01    | 16.08  | 8.31       | 7.11        |
| 65-69歲    | 62    | 10.87    | 33.12    | 1.48     | 7.71     | 17.21  | 3.40       | 10.42       |
| 70歲以上     | 66    | 14.10    | 22.31    | 2.97     | 8.16     | 16.52  | 11.37      | 3.22        |
| 教育程度      |       |          |          |          |          |        |            |             |
| 小學及以下     | 151   | 9.18     | 19.27    | 1.21     | 11.67    | 25.87  | 10.95      | 10.09       |
| 國(初)中     | 209   | 6.08     | 27.24    | 2.09     | 13.69    | 22.39  | 7.61       | 5.26        |
| 高中(職)     | 457   | 6.76     | 33.05    | 1.98     | 17.68    | 19.23  | 9.42       | 11.70       |
| 專科        | 94    | 11.61    | 34.99    | 2.42     | 26.36    | 9.77   | 13.30      | 7.86        |
| 大學及以上     | 186   | 11.83    | 41.05    | 2.72     | 21.74    | 15.36  | 9.83       | 8.67        |
| 族別        |       |          |          |          |          |        |            |             |
| 阿美族       | 437   | 5.38     | 31.67    | 2.15     | 18.29    | 18.09  | 6.75       | 9.33        |
| 泰雅族       | 148   | 7.97     | 45.55    | 1.24     | 14.07    | 17.40  | 4.69       | 5.39        |
| 排灣族       | 252   | 12.65    | 26.71    | 0.87     | 16.92    | 13.21  | 16.26      |             |
| 魯凱族       | 25    | 8.99     | 16.57    | 4.24     | 21.74    | 29.63  | 13.35      | 12.17       |
| 布農族       | 107   | 7.70     | 21.92    | 2.77     | 14.40    | 30.46  | 10.06      | 10.85       |
| 賽夏族       | 6     | 17.87    | 17.87    | -        | 28.99    | 16.68  | -          | 11.12       |
| 雅美族(達悟)   | 12    | 8.04     | 81.65    | 8.04     | 16.09    | 34.44  | 10.31      | 32.18       |
| 卑南族       | 35    | 19.20    | 32.52    | 6.30     | 17.94    | 27.84  | 19.20      | 6.30        |
| 鄒族        | 14    | 6.26     | 40.40    | -        | 7.52     | 13.90  | -          | -           |
| 邵族        | 1     | -        | -        | -        | -        | -      | -          | -           |
| 噶瑪蘭族      | 3     | 34.84    | 34.84    | 30.33    | -        | -      | 30.33      | -           |
| 太魯閣族      | 41    | 5.24     | 27.67    | 2.70     | 34.83    | 31.02  | 9.47       | 7.29        |
| 撒奇萊雅族     | 3     | -        | -        | -        | -        | -      | -          | 33.33       |
| 賽德克族      | 13    | -        | 45.27    | -        | 16.81    | 27.51  | 16.81      | 8.23        |
| 拉阿魯哇族     | 1     | -        | -        | -        | 100.00   | 100.00 | -          | -           |
| 卡那卡那富族    | -     | -        | -        | -        | -        | -      | -          | -           |

註：本題可複選

表69 原住民族經濟戶長個人或家人希望申請「原住民族綜合發展基金貸款」項目  
(續)

單位：人、%

| 項目別       | 修建房屋   | 購買交通工具 | 婚喪喜慶  | 旅遊   | 還債    | 繳稅   | 其他 |
|-----------|--------|--------|-------|------|-------|------|----|
| 總計(含金馬地區) | 50.72  | 13.82  | 5.79  | 1.15 | 13.56 | 1.46 | -  |
| 總計        | 50.82  | 13.87  | 5.80  | 1.16 | 13.60 | 1.47 | -  |
| 性別        |        |        |       |      |       |      |    |
| 男         | 50.26  | 12.68  | 5.33  | 1.30 | 14.04 | 1.48 | -  |
| 女         | 51.64  | 15.60  | 6.48  | 0.95 | 12.95 | 1.45 | -  |
| 年齡        |        |        |       |      |       |      |    |
| 20-24歲    | 47.93  | 6.18   | 6.18  | -    | -     | 6.80 | -  |
| 25-29歲    | 54.01  | 13.70  | 9.18  | 3.66 | 19.37 | 3.66 | -  |
| 30-34歲    | 42.57  | 17.71  | 4.08  | 1.32 | 15.81 | 2.73 | -  |
| 35-39歲    | 44.60  | 13.70  | 4.60  | 0.70 | 15.94 | 2.86 | -  |
| 40-44歲    | 47.74  | 15.62  | 5.77  | 0.70 | 17.25 | 1.52 | -  |
| 45-49歲    | 50.38  | 12.04  | 1.57  | 1.47 | 13.39 | 1.54 | -  |
| 50-54歲    | 52.20  | 11.76  | 5.20  | -    | 14.81 | 0.65 | -  |
| 55-59歲    | 58.16  | 15.73  | 9.28  | 1.64 | 10.19 | 0.87 | -  |
| 60-64歲    | 50.07  | 13.96  | 5.99  | -    | 12.98 | -    | -  |
| 65-69歲    | 56.09  | 11.59  | 8.60  | 3.52 | 6.81  | -    | -  |
| 70歲以上     | 59.48  | 14.29  | 7.94  | 1.70 | 7.73  | -    | -  |
| 教育程度      |        |        |       |      |       |      |    |
| 小學及以下     | 53.24  | 10.52  | 7.81  | 2.18 | 9.42  | 0.60 | -  |
| 國(初)中     | 47.63  | 11.57  | 3.04  | 0.52 | 15.67 | 1.55 | -  |
| 高中(職)     | 50.23  | 16.83  | 6.87  | 0.89 | 14.65 | 1.70 | -  |
| 專科        | 58.27  | 14.60  | 4.77  | -    | 9.93  | -    | -  |
| 大學及以上     | 50.11  | 11.54  | 5.14  | 2.29 | 13.96 | 2.23 | -  |
| 族別        |        |        |       |      |       |      |    |
| 阿美族       | 49.60  | 15.88  | 4.88  | 1.25 | 10.40 | 1.67 | -  |
| 泰雅族       | 45.86  | 10.23  | 3.55  | 0.69 | 13.64 | 0.69 | -  |
| 排灣族       | 61.92  | 9.97   | 10.43 | 1.68 | 17.36 | 1.79 | -  |
| 魯凱族       | 53.47  | 12.29  | 4.41  | -    | 20.77 | 4.71 | -  |
| 布農族       | 46.33  | 15.20  | 3.07  | -    | 17.43 | 0.99 | -  |
| 賽夏族       | 46.38  | 28.99  | -     | -    | -     | -    | -  |
| 雅美族(達悟)   | 34.44  | 8.04   | -     | 8.04 | -     | -    | -  |
| 卑南族       | 47.82  | 21.99  | 6.17  | 3.04 | 11.60 | 3.04 | -  |
| 鄒族        | 33.30  | -      | -     | -    | 26.29 | -    | -  |
| 邵族        | 15.41  | -      | 84.59 | -    | -     | -    | -  |
| 噶瑪蘭族      | 30.33  | -      | -     | -    | -     | -    | -  |
| 太魯閣族      | 37.32  | 14.90  | 5.08  | -    | 20.18 | -    | -  |
| 撒奇萊雅族     | 66.67  | 66.67  | 33.33 | -    | -     | -    | -  |
| 賽德克族      | 53.53  | 35.88  | -     | -    | -     | -    | -  |
| 拉阿魯哇族     | 100.00 | -      | -     | -    | -     | -    | -  |
| 卡那卡那富族    | -      | -      | -     | -    | -     | -    | -  |

註：本題可複選

表69-1 原住民族經濟戶長個人或家人希望申請「原住民族綜合發展基金貸款」項目

單位：人、%

| 項目別                 | 樣本數   | 農業生產  | 商業生產  | 工業生產 | 教育用途  | 生活費   | 醫療、醫藥費 | 購買家具、家電 |
|---------------------|-------|-------|-------|------|-------|-------|--------|---------|
| 總計(含金馬地區)           | 1,104 | 8.25  | 31.67 | 2.06 | 17.54 | 19.22 | 9.63   | 9.36    |
| 總計                  | 1,098 | 8.24  | 31.56 | 2.06 | 17.52 | 19.28 | 9.69   | 9.41    |
| <b>行政區域</b>         |       |       |       |      |       |       |        |         |
| 山地鄉(區)              | 201   | 15.19 | 36.11 | 2.05 | 11.27 | 16.26 | 6.93   | 3.73    |
| 平地原住民族鄉<br>(鎮、市、區)  | 295   | 10.16 | 29.10 | 1.86 | 15.55 | 13.10 | 6.52   | 9.43    |
| 非原住民族鄉<br>(鎮、市、區)   | 601   | 4.97  | 31.25 | 2.16 | 20.59 | 23.32 | 12.16  | 11.30   |
| 新北市                 | 116   | 3.74  | 29.91 | 0.93 | 26.17 | 13.08 | 5.61   | 19.63   |
| 臺北市                 | 17    | -     | 29.41 | -    | 23.53 | 41.18 | 29.41  | 11.76   |
| 桃園市                 | 136   | 1.34  | 46.98 | 4.70 | 14.77 | 27.52 | 8.05   | 2.01    |
| 臺中市                 | 88    | 1.20  | 21.69 | 1.20 | 20.48 | 27.71 | 13.25  | 9.64    |
| 臺南市                 | 19    | -     | 25.93 | -    | 18.52 | 40.74 | 11.11  | 14.81   |
| 高雄市                 | 68    | 5.26  | 15.79 | -    | 24.56 | 29.82 | 15.79  | 7.02    |
| 其他非原住民族鄉<br>(鎮、市、區) | 157   | 12.17 | 31.47 | 2.83 | 19.80 | 17.87 | 16.62  | 15.53   |
| <b>統計區域</b>         |       |       |       |      |       |       |        |         |
| 北部地區                | 58    | 11.15 | 47.56 | -    | 11.13 | 18.53 | 3.91   | 7.46    |
| 中部地區                | 77    | 10.58 | 24.75 | 3.85 | 12.26 | 31.54 | 8.65   | 13.83   |
| 南部地區                | 164   | 15.63 | 26.73 | 2.18 | 17.52 | 11.90 | 18.84  | 7.62    |
| 東部地區                | 327   | 11.39 | 31.67 | 2.30 | 14.70 | 13.17 | 5.95   | 9.67    |
| 新北市                 | 116   | 3.74  | 29.91 | 0.93 | 26.17 | 13.08 | 5.61   | 19.63   |
| 臺北市                 | 17    | -     | 29.41 | -    | 23.53 | 41.18 | 29.41  | 11.76   |
| 桃園市                 | 139   | 1.32  | 46.76 | 4.62 | 15.06 | 27.07 | 7.92   | 1.98    |
| 臺中市                 | 108   | 3.00  | 28.82 | 0.99 | 20.80 | 22.70 | 10.86  | 7.89    |
| 臺南市                 | 19    | -     | 25.93 | -    | 18.52 | 40.74 | 11.11  | 14.81   |
| 高雄市                 | 73    | 4.87  | 16.27 | -    | 25.22 | 30.09 | 14.61  | 7.32    |

註：本題可複選

表69-1 原住民族經濟戶長個人或家人希望申請「原住民族綜合發展基金貸款」項目  
(續)

單位：人、%

| 項目別                 | 修建房屋  | 購買交通工具 | 婚喪喜慶  | 旅遊    | 還債    | 繳稅    | 其他 |
|---------------------|-------|--------|-------|-------|-------|-------|----|
| 總計(含金馬地區)           | 50.72 | 13.82  | 5.79  | 1.15  | 13.56 | 1.46  | -  |
| 總計                  | 50.82 | 13.87  | 5.80  | 1.16  | 13.60 | 1.47  | -  |
| <b>行政區域</b>         |       |        |       |       |       |       |    |
| 山地鄉(區)              | 52.31 | 7.27   | 4.68  | 0.46  | 15.68 | -     | -  |
| 平地原住民族鄉<br>(鎮、市、區)  | 55.37 | 24.51  | 8.61  | 1.14  | 13.28 | 0.76  | -  |
| 非原住民族鄉<br>(鎮、市、區)   | 48.09 | 10.86  | 4.79  | 1.40  | 13.06 | 2.30  | -  |
| 新北市                 | 46.73 | 11.21  | 5.61  | 1.87  | 7.48  | 0.93  | -  |
| 臺北市                 | 29.41 | 11.76  | 5.88  | 11.76 | 29.41 | 11.76 | -  |
| 桃園市                 | 45.64 | 6.71   | 0.67  | -     | 11.41 | 1.34  | -  |
| 臺中市                 | 49.40 | 8.43   | 2.41  | 1.20  | 12.05 | 3.61  | -  |
| 臺南市                 | 44.44 | 18.52  | -     | -     | 22.22 | -     | -  |
| 高雄市                 | 43.86 | 14.04  | 1.75  | -     | 8.77  | 1.75  | -  |
| 其他非原住民族鄉<br>(鎮、市、區) | 54.83 | 13.17  | 10.89 | 2.01  | 18.11 | 2.88  | -  |
| <b>統計區域</b>         |       |        |       |       |       |       |    |
| 北部地區                | 32.17 | 3.73   | -     | -     | 18.77 | -     | -  |
| 中部地區                | 42.55 | 22.55  | 5.65  | 4.10  | 18.47 | 1.37  | -  |
| 南部地區                | 68.44 | 6.00   | 10.30 | -     | 16.20 | 2.12  | -  |
| 東部地區                | 51.64 | 22.41  | 8.04  | 1.31  | 13.45 | 0.69  | -  |
| 新北市                 | 46.73 | 11.21  | 5.61  | 1.87  | 7.48  | 0.93  | -  |
| 臺北市                 | 29.41 | 11.76  | 5.88  | 11.76 | 29.41 | 11.76 | -  |
| 桃園市                 | 46.51 | 6.60   | 0.66  | -     | 11.23 | 1.32  | -  |
| 臺中市                 | 55.54 | 10.93  | 5.99  | 0.99  | 10.87 | 2.96  | -  |
| 臺南市                 | 44.44 | 18.52  | -     | -     | 22.22 | -     | -  |
| 高雄市                 | 45.57 | 13.82  | 1.62  | -     | 11.45 | 1.62  | -  |

註：本題可複選

表70 原住民族經濟戶長希望獲得「原住民族綜合發展基金貸款」資訊管道

單位：人、%

| 項目別       | 樣本數   | 電視    | 報紙    | 雜誌   | 廣播    | 網路     | 宣傳單   |
|-----------|-------|-------|-------|------|-------|--------|-------|
| 總計(含金馬地區) | 2,074 | 30.58 | 3.29  | 1.20 | 3.81  | 55.33  | 22.41 |
| 總計        | 2,065 | 30.56 | 3.30  | 1.20 | 3.81  | 55.34  | 22.49 |
| 性別        |       |       |       |      |       |        |       |
| 男         | 1,174 | 31.14 | 3.16  | 1.06 | 3.78  | 55.52  | 23.50 |
| 女         | 890   | 29.80 | 3.49  | 1.39 | 3.85  | 55.10  | 21.16 |
| 年齡        |       |       |       |      |       |        |       |
| 20-24歲    | 33    | 30.56 | -     | -    | 6.98  | 65.78  | 23.14 |
| 25-29歲    | 78    | 29.01 | 5.62  | 1.49 | 4.06  | 75.54  | 24.85 |
| 30-34歲    | 136   | 31.79 | 7.20  | 0.87 | 4.48  | 65.90  | 23.01 |
| 35-39歲    | 214   | 30.14 | 6.66  | 1.41 | 4.42  | 68.01  | 22.44 |
| 40-44歲    | 242   | 33.22 | 3.02  | 0.92 | 2.05  | 64.19  | 24.34 |
| 45-49歲    | 229   | 31.23 | 4.20  | 2.31 | 3.86  | 62.38  | 21.15 |
| 50-54歲    | 268   | 32.74 | 1.86  | 1.80 | 4.27  | 56.58  | 21.49 |
| 55-59歲    | 248   | 34.48 | 2.35  | 0.90 | 3.87  | 45.53  | 16.65 |
| 60-64歲    | 231   | 33.05 | 2.05  | 0.50 | 3.45  | 47.46  | 25.55 |
| 65-69歲    | 175   | 24.89 | 2.90  | 1.10 | 3.45  | 44.49  | 24.59 |
| 70歲以上     | 210   | 21.57 | 1.01  | 0.83 | 4.18  | 36.31  | 23.58 |
| 教育程度      |       |       |       |      |       |        |       |
| 小學及以下     | 453   | 25.96 | 1.97  | 0.90 | 4.96  | 39.71  | 19.01 |
| 國(初)中     | 439   | 32.45 | 2.51  | 1.80 | 4.18  | 47.37  | 19.10 |
| 高中(職)     | 781   | 32.37 | 4.26  | 0.82 | 2.66  | 60.56  | 25.59 |
| 專科        | 134   | 32.50 | 2.36  | 0.89 | 3.81  | 67.13  | 28.57 |
| 大學及以上     | 258   | 28.92 | 4.55  | 2.02 | 4.64  | 74.37  | 21.86 |
| 族別        |       |       |       |      |       |        |       |
| 阿美族       | 784   | 32.22 | 4.74  | 1.59 | 3.20  | 56.55  | 24.96 |
| 泰雅族       | 336   | 29.22 | 2.21  | 1.09 | 2.56  | 57.13  | 21.59 |
| 排灣族       | 391   | 24.94 | 1.55  | 1.63 | 3.28  | 64.80  | 18.90 |
| 魯凱族       | 36    | 28.15 | 5.59  | -    | 4.84  | 54.93  | 15.67 |
| 布農族       | 228   | 32.52 | 1.66  | 0.98 | 6.54  | 39.43  | 18.16 |
| 賽夏族       | 24    | 39.84 | 10.76 | -    | 5.13  | 53.98  | 12.47 |
| 雅美族(達悟)   | 25    | 23.63 | 15.05 | -    | 7.52  | 31.72  | 42.44 |
| 卑南族       | 72    | 40.62 | 2.98  | -    | 10.80 | 61.29  | 7.29  |
| 鄒族        | 24    | 11.96 | -     | -    | 4.57  | 32.44  | 48.84 |
| 邵族        | 2     | -     | -     | -    | -     | 51.79  | 43.01 |
| 噶瑪蘭族      | 4     | 48.33 | -     | -    | 25.84 | 48.33  | 25.84 |
| 太魯閣族      | 96    | 34.76 | 3.32  | -    | -     | 45.56  | 28.11 |
| 撒奇萊雅族     | 7     | -     | -     | -    | -     | 71.43  | 71.43 |
| 賽德克族      | 35    | 44.39 | -     | -    | 6.93  | 53.66  | 30.47 |
| 拉阿魯哇族     | 1     | -     | -     | -    | -     | 100.00 | -     |
| 卡那卡那富族    | -     | -     | -     | -    | -     | -      | -     |

註：本題可複選

表70 原住民族經濟戶長希望獲得「原住民族綜合發展基金貸款」資訊管道(續)

單位：人、%

| 項目別              | 街頭海報        | 廣告看板<br>(含燈箱) | 車廂(內)<br>廣告 | 車體(外)<br>廣告 | 人員宣導         | 其他 | 不需要         |
|------------------|-------------|---------------|-------------|-------------|--------------|----|-------------|
| <b>總計(含金馬地區)</b> | <b>1.33</b> | <b>1.35</b>   | <b>0.89</b> | <b>1.35</b> | <b>63.52</b> | -  | <b>4.95</b> |
| <b>總計</b>        | <b>1.32</b> | <b>1.35</b>   | <b>0.89</b> | <b>1.35</b> | <b>63.52</b> | -  | <b>4.95</b> |
| <b>性別</b>        |             |               |             |             |              |    |             |
| 男                | 1.26        | 1.32          | 0.61        | 1.37        | 62.31        | -  | 5.02        |
| 女                | 1.39        | 1.39          | 1.26        | 1.33        | 65.12        | -  | 4.85        |
| <b>年齡</b>        |             |               |             |             |              |    |             |
| 20-24歲           | 6.26        | -             | 3.18        | 3.18        | 58.09        | -  | -           |
| 25-29歲           | 2.93        | 1.49          | 1.49        | 3.01        | 58.58        | -  | 2.78        |
| 30-34歲           | 1.64        | 0.78          | 2.18        | 4.65        | 56.37        | -  | 2.36        |
| 35-39歲           | 1.46        | 3.40          | 0.83        | 3.07        | 56.63        | -  | 2.56        |
| 40-44歲           | 1.80        | 2.87          | 0.95        | 0.94        | 62.93        | -  | 4.29        |
| 45-49歲           | -           | 0.40          | 0.46        | 0.86        | 60.07        | -  | 5.91        |
| 50-54歲           | 1.04        | 0.44          | 0.78        | 0.38        | 63.48        | -  | 3.02        |
| 55-59歲           | 1.75        | 1.63          | 0.37        | 1.25        | 66.70        | -  | 6.04        |
| 60-64歲           | 1.76        | 0.98          | 1.43        | 0.91        | 64.23        | -  | 5.90        |
| 65-69歲           | 1.12        | 0.52          | 1.04        | 0.64        | 69.16        | -  | 5.78        |
| 70歲以上            | -           | 1.02          | -           | -           | 73.11        | -  | 9.75        |
| <b>教育程度</b>      |             |               |             |             |              |    |             |
| 小學及以下            | 1.06        | 1.18          | 0.43        | 0.24        | 70.29        | -  | 7.93        |
| 國(初)中            | 1.44        | 0.69          | 0.71        | 1.21        | 65.82        | -  | 5.57        |
| 高中(職)            | 1.10        | 1.56          | 1.00        | 1.50        | 59.88        | -  | 4.80        |
| 專科               | 3.12        | 2.25          | 0.91        | 0.89        | 71.42        | -  | 1.64        |
| 大學及以上            | 1.29        | 1.69          | 1.68        | 3.34        | 54.66        | -  | 0.82        |
| <b>族別</b>        |             |               |             |             |              |    |             |
| 阿美族              | 1.65        | 1.52          | 0.41        | 1.54        | 60.34        | -  | 5.83        |
| 泰雅族              | 1.18        | 1.63          | 1.23        | 1.28        | 57.08        | -  | 4.12        |
| 排灣族              | 0.48        | 1.03          | 1.01        | 0.84        | 69.80        | -  | 3.62        |
| 魯凱族              | -           | -             | -           | -           | 72.15        | -  | 2.85        |
| 布農族              | -           | 1.00          | 1.79        | 1.73        | 73.28        | -  | 1.54        |
| 賽夏族              | 4.26        | -             | 4.26        | 4.26        | 42.28        | -  | 11.67       |
| 雅美族(達悟)          | 3.76        | 8.58          | -           | -           | 46.77        | -  | 22.57       |
| 卑南族              | 3.13        | -             | 1.42        | 3.13        | 67.70        | -  | 3.13        |
| 鄒族               | -           | -             | -           | -           | 50.28        | -  | -           |
| 邵族               | -           | -             | -           | -           | 91.22        | -  | -           |
| 噶瑪蘭族             | -           | 25.84         | -           | -           | 51.67        | -  | -           |
| 太魯閣族             | 1.10        | -             | -           | -           | 67.92        | -  | 11.47       |
| 撒奇萊雅族            | -           | -             | -           | -           | 85.71        | -  | -           |
| 賽德克族             | 9.01        | 2.97          | 2.97        | 2.97        | 64.77        | -  | 6.48        |
| 拉阿魯哇族            | -           | -             | -           | -           | -            | -  | -           |
| 卡那卡那富族           | -           | -             | -           | -           | -            | -  | -           |

註：本題可複選



表70-1 原住民族經濟戶長希望獲得「原住民族綜合發展基金貸款」資訊管道

單位：人、%

| 項目別                 | 樣本數   | 電視    | 報紙   | 雜誌   | 廣播   | 網路    | 宣傳單   |
|---------------------|-------|-------|------|------|------|-------|-------|
| 總計(含金馬地區)           | 2,074 | 30.58 | 3.29 | 1.20 | 3.81 | 55.33 | 22.41 |
| 總計                  | 2,065 | 30.56 | 3.30 | 1.20 | 3.81 | 55.34 | 22.49 |
| <b>行政區域</b>         |       |       |      |      |      |       |       |
| 山地鄉(區)              | 514   | 21.14 | 2.26 | 0.92 | 5.34 | 44.89 | 20.78 |
| 平地原住民族鄉<br>(鎮、市、區)  | 585   | 28.57 | 4.10 | 1.20 | 3.02 | 52.39 | 30.13 |
| 非原住民族鄉<br>(鎮、市、區)   | 965   | 36.79 | 3.37 | 1.35 | 3.47 | 62.69 | 18.77 |
| 新北市                 | 156   | 54.17 | 8.33 | -    | 2.08 | 68.75 | 15.28 |
| 臺北市                 | 43    | 30.95 | 9.52 | -    | 2.38 | 42.86 | 9.52  |
| 桃園市                 | 251   | 36.50 | 2.55 | 1.82 | 6.20 | 66.06 | 26.28 |
| 臺中市                 | 144   | 30.37 | -    | -    | 0.74 | 51.85 | 14.07 |
| 臺南市                 | 32    | 44.44 | 4.44 | 4.44 | 6.67 | 73.33 | 20.00 |
| 高雄市                 | 104   | 21.59 | 2.27 | 4.55 | 6.82 | 60.23 | 13.64 |
| 其他非原住民族鄉<br>(鎮、市、區) | 236   | 36.30 | 2.23 | 0.98 | 1.43 | 64.96 | 19.72 |
| <b>統計區域</b>         |       |       |      |      |      |       |       |
| 北部地區                | 195   | 24.42 | 2.89 | 1.89 | 3.24 | 53.83 | 21.44 |
| 中部地區                | 156   | 32.51 | 2.16 | -    | 7.74 | 42.97 | 17.88 |
| 南部地區                | 251   | 23.13 | 1.67 | 1.62 | 2.58 | 61.74 | 22.52 |
| 東部地區                | 686   | 26.92 | 3.81 | 0.92 | 2.95 | 49.41 | 28.40 |
| 新北市                 | 158   | 54.53 | 8.19 | -    | 2.05 | 67.99 | 15.01 |
| 臺北市                 | 43    | 30.95 | 9.52 | -    | 2.38 | 42.86 | 9.52  |
| 桃園市                 | 265   | 37.08 | 2.98 | 1.73 | 5.87 | 65.06 | 25.44 |
| 臺中市                 | 166   | 32.08 | -    | -    | 1.94 | 53.23 | 16.06 |
| 臺南市                 | 32    | 44.44 | 4.44 | 4.44 | 6.67 | 73.33 | 20.00 |
| 高雄市                 | 112   | 21.81 | 2.12 | 4.25 | 7.46 | 59.01 | 13.29 |

註：本題可複選

表70-1 原住民族經濟戶長希望獲得「原住民族綜合發展基金貸款」資訊管道(續)

單位：人、%

| 項目別                 | 街頭海報 | 廣告看板<br>(含燈箱) | 車廂(內)<br>廣告 | 車體(外)<br>廣告 | 人員宣導  | 其他 | 不需要  |
|---------------------|------|---------------|-------------|-------------|-------|----|------|
| 總計(含金馬地區)           | 1.33 | 1.35          | 0.89        | 1.35        | 63.52 | -  | 4.95 |
| 總計                  | 1.32 | 1.35          | 0.89        | 1.35        | 63.52 | -  | 4.95 |
| <b>行政區域</b>         |      |               |             |             |       |    |      |
| 山地鄉(區)              | 0.60 | 1.10          | 0.89        | 0.45        | 69.24 | -  | 6.25 |
| 平地原住民族鄉<br>(鎮、市、區)  | 1.65 | 0.73          | 0.37        | 1.88        | 69.00 | -  | 7.18 |
| 非原住民族鄉<br>(鎮、市、區)   | 1.50 | 1.86          | 1.21        | 1.51        | 57.15 | -  | 2.90 |
| 新北市                 | -    | -             | -           | 0.69        | 42.36 | -  | 1.39 |
| 臺北市                 | 4.76 | 2.38          | 4.76        | 2.38        | 50.00 | -  | -    |
| 桃園市                 | 0.73 | 2.92          | 0.73        | 1.46        | 53.28 | -  | 3.65 |
| 臺中市                 | 2.22 | 1.48          | 1.48        | 1.48        | 68.89 | -  | 5.19 |
| 臺南市                 | 2.22 | 2.22          | 4.44        | -           | 42.22 | -  | -    |
| 高雄市                 | 2.27 | 3.41          | -           | 2.27        | 68.18 | -  | 3.41 |
| 其他非原住民族鄉<br>(鎮、市、區) | 1.83 | 1.38          | 1.82        | 1.82        | 62.30 | -  | 2.38 |
| <b>統計區域</b>         |      |               |             |             |       |    |      |
| 北部地區                | -    | 1.26          | 0.53        | 1.16        | 56.40 | -  | 4.26 |
| 中部地區                | 2.02 | 2.13          | 2.92        | 1.35        | 74.00 | -  | 3.27 |
| 南部地區                | 0.46 | 0.88          | 0.88        | 0.46        | 70.76 | -  | 3.04 |
| 東部地區                | 1.55 | 0.76          | 0.32        | 1.61        | 69.13 | -  | 8.29 |
| 新北市                 | -    | -             | -           | 0.68        | 42.06 | -  | 1.36 |
| 臺北市                 | 4.76 | 2.38          | 4.76        | 2.38        | 50.00 | -  | -    |
| 桃園市                 | 0.69 | 2.76          | 0.69        | 1.38        | 53.53 | -  | 3.74 |
| 臺中市                 | 3.22 | 1.28          | 1.93        | 1.93        | 69.24 | -  | 5.13 |
| 臺南市                 | 2.22 | 2.22          | 4.44        | -           | 42.22 | -  | -    |
| 高雄市                 | 2.12 | 3.19          | -           | 2.12        | 67.54 | -  | 3.19 |

註：本題可複選

表71 原住民族經濟戶長對「多元性別議題」看法

| 項目別              | 樣本數          | 總計            | 是，<br>跨性別者  | 是，<br>同性婚姻家庭 | 不是<br>跨性別或同性<br>婚姻家庭 | 不知道         |
|------------------|--------------|---------------|-------------|--------------|----------------------|-------------|
| <b>總計(含金馬地區)</b> | <b>4,393</b> | <b>100.00</b> | <b>1.83</b> | <b>0.71</b>  | <b>96.32</b>         | <b>1.16</b> |
| <b>總計</b>        | <b>4,377</b> | <b>100.00</b> | <b>1.84</b> | <b>0.72</b>  | <b>96.32</b>         | <b>1.16</b> |
| <b>性別</b>        |              |               |             |              |                      |             |
| 男                | 2,430        | 55.51         | 1.92        | 0.60         | 96.45                | 1.03        |
| 女                | 1,947        | 44.49         | 1.73        | 0.86         | 96.15                | 1.32        |
| <b>年齡</b>        |              |               |             |              |                      |             |
| 20-24歲           | 59           | 1.35          | 3.39        | 1.90         | 92.98                | 1.73        |
| 25-29歲           | 136          | 3.10          | 1.59        | 0.80         | 97.61                | -           |
| 30-34歲           | 266          | 6.08          | 3.18        | 0.49         | 94.41                | 1.93        |
| 35-39歲           | 390          | 8.92          | 1.22        | 1.61         | 96.18                | 0.99        |
| 40-44歲           | 424          | 9.69          | 1.44        | -            | 97.28                | 1.29        |
| 45-49歲           | 477          | 10.91         | 2.54        | 0.76         | 96.66                | 0.04        |
| 50-54歲           | 541          | 12.35         | 2.70        | 0.31         | 96.17                | 0.82        |
| 55-59歲           | 511          | 11.68         | 1.83        | 0.64         | 96.67                | 0.86        |
| 60-64歲           | 515          | 11.77         | 1.81        | 0.18         | 97.14                | 0.87        |
| 65-69歲           | 462          | 10.54         | 0.26        | 1.30         | 97.77                | 0.67        |
| 70歲以上            | 596          | 13.62         | 1.73        | 1.02         | 94.32                | 3.12        |
| <b>教育程度</b>      |              |               |             |              |                      |             |
| 小學及以下            | 1,179        | 26.93         | 1.43        | 1.10         | 95.62                | 1.94        |
| 國(初)中            | 920          | 21.01         | 1.98        | 0.60         | 96.22                | 1.20        |
| 高中(職)            | 1,486        | 33.96         | 1.95        | 0.60         | 96.66                | 0.79        |
| 專科               | 255          | 5.84          | 2.22        | 0.24         | 96.68                | 0.86        |
| 大學及以上            | 537          | 12.26         | 1.98        | 0.60         | 96.89                | 0.53        |
| <b>族別</b>        |              |               |             |              |                      |             |
| 阿美族              | 1,682        | 38.43         | 2.49        | 0.69         | 95.49                | 1.39        |
| 泰雅族              | 644          | 14.72         | 0.65        | 0.30         | 97.04                | 2.01        |
| 排灣族              | 816          | 18.64         | 1.19        | 0.97         | 97.84                | -           |
| 魯凱族              | 114          | 2.61          | -           | 0.53         | 97.12                | 2.35        |
| 布農族              | 476          | 10.87         | 4.27        | 0.84         | 93.55                | 1.35        |
| 賽夏族              | 50           | 1.14          | -           | -            | 97.54                | 2.46        |
| 雅美族(達悟)          | 35           | 0.80          | -           | 2.63         | 91.61                | 5.77        |
| 卑南族              | 146          | 3.34          | 0.48        | 0.63         | 97.49                | 1.40        |
| 鄒族               | 33           | 0.76          | -           | -            | 100.00               | -           |
| 邵族               | 5            | 0.13          | -           | -            | 100.00               | -           |
| 噶瑪蘭族             | 16           | 0.36          | -           | 6.75         | 93.25                | -           |
| 太魯閣族             | 242          | 5.52          | 0.45        | 0.46         | 99.09                | -           |
| 撒奇萊雅族            | 9            | 0.21          | -           | -            | 100.00               | -           |
| 賽德克族             | 104          | 2.38          | -           | 1.17         | 98.83                | -           |
| 拉阿魯哇族            | 2            | 0.04          | -           | -            | 100.00               | -           |
| 卡那卡那富族           | 2            | 0.06          | 100.00      | -            | -                    | -           |

註1：\*表示卡方檢定 $p < 0.05$ ，即在95%信心水準下，基本資料與題目問項有顯著關係；

\*\*表示卡方檢定 $p < 0.01$ ，即在99%信心水準下，基本資料與題目問項有顯著關係。

註2：a表示該變相的祖間期望值小於5的比例超過25%，數值僅供參考。

註3：是否為跨性別者或同性婚姻家庭為可複選。

表71 原住民族經濟戶長對「多元性別議題」看法(續)

單位：人、%

| 項目別       | 能否包容跨性別或同性婚姻家庭(含不知道者) |       |       |                   |       |      |
|-----------|-----------------------|-------|-------|-------------------|-------|------|
|           | 能                     | 不能    | 不知道   | 不能包容的原因(含不知道者)可複選 |       |      |
|           |                       |       |       | 社會觀感              | 宗教    | 不知道  |
| 總計(含金馬地區) | 27.47                 | 61.69 | 8.33  | 58.00             | 26.62 | 2.24 |
| 總計        | 27.46                 | 61.66 | 8.35  | 57.98             | 26.69 | 2.24 |
| 性別        |                       |       |       |                   |       |      |
| 男         | 26.14                 | 63.10 | 8.24  | 58.74             | 27.44 | 2.25 |
| 女         | 29.10                 | 59.87 | 8.50  | 57.04             | 25.76 | 2.23 |
| 年齡        |                       |       |       |                   |       |      |
| 20-24歲    | 45.36                 | 38.51 | 10.84 | 42.31             | 8.83  | 1.55 |
| 25-29歲    | 53.23                 | 36.87 | 7.51  | 38.52             | 12.26 | 2.06 |
| 30-34歲    | 46.08                 | 40.91 | 9.34  | 42.36             | 19.28 | 2.38 |
| 35-39歲    | 44.08                 | 46.05 | 7.05  | 44.60             | 17.52 | 2.48 |
| 40-44歲    | 38.80                 | 52.85 | 6.91  | 49.38             | 23.33 | 2.02 |
| 45-49歲    | 27.83                 | 60.43 | 8.44  | 58.56             | 23.83 | 1.34 |
| 50-54歲    | 27.84                 | 60.57 | 8.59  | 57.56             | 24.01 | 2.75 |
| 55-59歲    | 26.10                 | 64.29 | 7.14  | 58.92             | 29.23 | 1.74 |
| 60-64歲    | 19.25                 | 71.95 | 6.80  | 65.41             | 28.29 | 1.38 |
| 65-69歲    | 12.87                 | 76.20 | 9.36  | 70.11             | 36.72 | 2.96 |
| 70歲以上     | 11.46                 | 74.93 | 11.05 | 69.12             | 36.85 | 3.15 |
| 教育程度      |                       |       |       |                   |       |      |
| 小學及以下     | 13.31                 | 74.61 | 9.64  | 68.98             | 34.15 | 2.80 |
| 國(初)中     | 23.06                 | 66.30 | 8.06  | 62.96             | 24.69 | 2.19 |
| 高中(職)     | 31.86                 | 57.72 | 7.86  | 54.78             | 24.91 | 2.08 |
| 專科        | 35.99                 | 54.75 | 6.80  | 50.86             | 22.93 | 0.48 |
| 大學及以上     | 49.80                 | 39.49 | 8.13  | 37.57             | 20.49 | 2.38 |
| 族別        |                       |       |       |                   |       |      |
| 阿美族       | 23.83                 | 64.09 | 8.96  | 62.84             | 27.21 | 2.24 |
| 泰雅族       | 25.89                 | 61.91 | 11.25 | 55.56             | 25.22 | 4.64 |
| 排灣族       | 36.47                 | 55.30 | 6.07  | 50.88             | 24.58 | 1.36 |
| 魯凱族       | 27.51                 | 66.04 | 5.92  | 44.74             | 52.99 | 0.91 |
| 布農族       | 27.80                 | 57.72 | 9.38  | 53.90             | 26.47 | 2.04 |
| 賽夏族       | 22.53                 | 70.29 | 7.18  | 72.55             | 8.54  | 2.46 |
| 雅美族(達悟)   | 22.40                 | 71.86 | 3.11  | 63.50             | 27.36 | 3.11 |
| 卑南族       | 45.33                 | 45.41 | 8.16  | 50.23             | 6.14  | 0.77 |
| 鄒族        | 19.17                 | 72.98 | 7.85  | 70.36             | 20.94 | -    |
| 邵族        | 46.93                 | 53.07 | -     | 53.07             | -     | -    |
| 噶瑪蘭族      | 5.87                  | 80.84 | 6.54  | 80.84             | -     | 6.54 |
| 太魯閣族      | 22.41                 | 69.22 | 7.45  | 63.84             | 39.24 | 1.25 |
| 撒奇萊雅族     | 11.27                 | 88.73 | -     | 88.73             | 88.73 | -    |
| 賽德克族      | 21.11                 | 74.56 | 3.16  | 63.23             | 27.16 | 0.98 |
| 拉阿魯哇族     | 33.33                 | 66.67 | -     | 66.67             | -     | -    |
| 卡那卡那富族    | -                     | -     | -     | -                 | -     | -    |

註1：\*表示卡方檢定 $p < 0.05$ ，即在95%信心水準下，基本資料與題目問項有顯著關係；

\*\*表示卡方檢定 $p < 0.01$ ，即在99%信心水準下，基本資料與題目問項有顯著關係。

註2：a表示該變相的祖間期望值小於5的比例超過25%，數值僅供參考。

註3：是否為跨性別者或同性婚姻家庭為可複選。

表71-1 原住民族經濟戶長對「多元性別議題」看法

| 項目別                 | 樣本數   | 總計     | 是，<br>跨性別者 | 是，<br>同性婚姻家庭 | 不是<br>跨性別或同性<br>婚姻家庭 | 不知道  |
|---------------------|-------|--------|------------|--------------|----------------------|------|
| 總計(含金馬地區)           | 4,393 | 100.00 | 1.83       | 0.71         | 96.32                | 1.16 |
| 總計                  | 4,377 | 100.00 | 1.84       | 0.72         | 96.32                | 1.16 |
| <b>行政區域</b>         |       |        |            |              |                      |      |
| 山地鄉(區)              | 1,181 | 26.98  | 1.88       | 0.89         | 95.10                | 2.13 |
| 平地原住民族鄉<br>(鎮、市、區)  | 1,180 | 26.96  | 0.76       | 0.85         | 96.78                | 1.71 |
| 非原住民族鄉<br>(鎮、市、區)   | 2,016 | 46.06  | 2.44       | 0.53         | 96.76                | 0.27 |
| 新北市                 | 383   | 8.75   | 9.60       | 1.13         | 88.98                | 0.28 |
| 臺北市                 | 114   | 2.61   | 0.89       | -            | 98.21                | 0.89 |
| 桃園市                 | 512   | 11.69  | 0.54       | 1.25         | 98.03                | 0.18 |
| 臺中市                 | 232   | 5.30   | 1.83       | -            | 98.17                | -    |
| 臺南市                 | 66    | 1.50   | 3.23       | -            | 96.77                | -    |
| 高雄市                 | 209   | 4.77   | 0.57       | -            | 98.30                | 1.14 |
| 其他非原住民族鄉<br>(鎮、市、區) | 501   | 11.44  | 0.22       | -            | 99.78                | -    |
| <b>統計區域</b>         |       |        |            |              |                      |      |
| 北部地區                | 398   | 9.10   | 0.27       | 0.32         | 98.74                | 0.66 |
| 中部地區                | 336   | 7.67   | 0.33       | 1.09         | 96.55                | 2.03 |
| 南部地區                | 487   | 11.14  | 0.21       | -            | 99.36                | 0.43 |
| 東部地區                | 1,464 | 33.45  | 0.74       | 0.94         | 96.74                | 1.66 |
| 新北市                 | 403   | 9.22   | 9.12       | 1.24         | 89.20                | 0.44 |
| 臺北市                 | 114   | 2.61   | 0.89       | -            | 98.21                | 0.89 |
| 桃園市                 | 573   | 13.09  | 0.48       | 1.12         | 98.24                | 0.16 |
| 臺中市                 | 267   | 6.10   | 1.60       | -            | 95.56                | 2.85 |
| 臺南市                 | 66    | 1.50   | 3.23       | -            | 96.77                | -    |
| 高雄市                 | 268   | 6.13   | 7.24       | 0.45         | 90.96                | 1.34 |

註1：\*表示卡方檢定 $p < 0.05$ ，即在95%信心水準下，基本資料與題目問項有顯著關係；

\*\*表示卡方檢定 $p < 0.01$ ，即在99%信心水準下，基本資料與題目問項有顯著關係。

註2：a表示該變相的祖間期望值小於5的比例超過25%，數值僅供參考。

註3：是否為跨性別者或同性婚姻家庭為可複選。

表71-1 原住民族經濟戶長對「多元性別議題」看法(續)

| 項目別                 | 能否包容跨性別或同性婚姻家庭(含不知道者) |       |       |                   |       |      |
|---------------------|-----------------------|-------|-------|-------------------|-------|------|
|                     | 能                     | 不能    | 不知道   | 不能包容的原因(含不知道者)可複選 |       |      |
|                     |                       |       |       | 社會觀感              | 宗教    | 不知道  |
| 總計(含金馬地區)           | 27.47                 | 61.69 | 8.33  | 58.00             | 26.62 | 2.24 |
| 總計                  | 27.46                 | 61.66 | 8.35  | 57.98             | 26.69 | 2.24 |
| <b>行政區域</b>         |                       |       |       |                   |       |      |
| 山地鄉(區)              | 21.16                 | 65.77 | 10.29 | 57.94             | 34.93 | 2.81 |
| 平地原住民族鄉<br>(鎮、市、區)  | 22.88                 | 65.82 | 9.79  | 66.57             | 29.47 | 2.45 |
| 非原住民族鄉<br>(鎮、市、區)   | 33.82                 | 56.83 | 6.38  | 52.98             | 20.24 | 1.78 |
| 新北市                 | 30.23                 | 55.37 | 3.67  | 51.98             | 15.82 | 0.28 |
| 臺北市                 | 37.50                 | 47.32 | 14.29 | 40.18             | 21.43 | 4.46 |
| 桃園市                 | 27.91                 | 63.33 | 6.98  | 61.90             | 22.18 | 3.04 |
| 臺中市                 | 39.91                 | 51.83 | 6.42  | 50.46             | 16.51 | 0.46 |
| 臺南市                 | 35.48                 | 52.69 | 8.60  | 46.24             | 19.35 | 4.30 |
| 高雄市                 | 39.20                 | 51.70 | 8.52  | 51.70             | 13.64 | 1.70 |
| 其他非原住民族鄉<br>(鎮、市、區) | 36.51                 | 58.46 | 4.82  | 50.14             | 25.97 | 1.33 |
| <b>統計區域</b>         |                       |       |       |                   |       |      |
| 北部地區                | 26.08                 | 62.15 | 11.17 | 53.55             | 27.57 | 5.87 |
| 中部地區                | 21.05                 | 69.34 | 8.19  | 63.18             | 26.37 | 1.45 |
| 南部地區                | 35.16                 | 59.02 | 5.61  | 49.17             | 33.73 | 1.09 |
| 東部地區                | 21.79                 | 66.88 | 9.73  | 65.99             | 32.87 | 2.11 |
| 新北市                 | 30.89                 | 54.25 | 4.50  | 50.52             | 16.54 | 0.27 |
| 臺北市                 | 37.50                 | 47.32 | 14.29 | 40.18             | 21.43 | 4.46 |
| 桃園市                 | 27.14                 | 64.51 | 6.75  | 61.54             | 22.94 | 2.72 |
| 臺中市                 | 37.56                 | 52.00 | 8.84  | 52.02             | 15.59 | 2.02 |
| 臺南市                 | 35.48                 | 52.69 | 8.60  | 46.24             | 19.35 | 4.30 |
| 高雄市                 | 33.67                 | 50.65 | 7.99  | 50.42             | 17.64 | 1.33 |

表72 原住民族家庭參加「儲蓄互助社」情形

單位：戶、%

| 項目別                 | 樣本數   | 總計     | 有     | 沒有     |
|---------------------|-------|--------|-------|--------|
| 總計(含金馬地區)           | 5,409 | 100.00 | 9.67  | 90.33  |
| 總計                  | 5,391 | 100.00 | 9.68  | 90.32  |
| 行政區域 **             |       |        |       |        |
| 山地鄉(區)              | 1,207 | 100.00 | 16.38 | 83.62  |
| 平地原住民族鄉<br>(鎮、市、區)  | 1,286 | 100.00 | 17.78 | 82.22  |
| 非原住民族鄉<br>(鎮、市、區)   | 2,898 | 100.00 | 3.29  | 96.71  |
| 新北市                 | 558   | 100.00 | 2.91  | 97.09  |
| 臺北市                 | 203   | 100.00 | -     | 100.00 |
| 臺中市                 | 658   | 100.00 | 2.78  | 97.22  |
| 桃園市                 | 320   | 100.00 | 1.99  | 98.01  |
| 臺南市                 | 102   | 100.00 | 4.14  | 95.86  |
| 高雄市                 | 306   | 100.00 | 1.94  | 98.06  |
| 其他非原住民族鄉<br>(鎮、市、區) | 750   | 100.00 | 5.92  | 94.08  |
| 統計區域 **             |       |        |       |        |
| 北部地區                | 484   | 100.00 | 9.41  | 90.59  |
| 中部地區                | 434   | 100.00 | 13.56 | 86.44  |
| 南部地區                | 579   | 100.00 | 10.08 | 89.92  |
| 東部地區                | 1,565 | 100.00 | 19.63 | 80.37  |
| 新北市                 | 579   | 100.00 | 2.80  | 97.20  |
| 臺北市                 | 203   | 100.00 | -     | 100.00 |
| 桃園市                 | 720   | 100.00 | 2.65  | 97.35  |
| 臺中市                 | 358   | 100.00 | 1.78  | 98.22  |
| 臺南市                 | 102   | 100.00 | 4.14  | 95.86  |
| 高雄市                 | 366   | 100.00 | 1.62  | 98.38  |

註1：\*表示卡方檢定 $p < 0.05$ ，即在95%信心水準下，基本資料與題目問項有顯著關係；

\*\*表示卡方檢定 $p < 0.01$ ，即在99%信心水準下，基本資料與題目問項有顯著關係。

註2：a表示該變相的祖間期望值小於5的比例超過25%，數值僅供參考。

表72-1 原住民族家庭參加「儲蓄互助社」情形

單位：戶、%

| 項目別              | 樣本數   | 總計     | 有     | 沒有    |
|------------------|-------|--------|-------|-------|
| 總計(含金馬地區)        | 5,409 | 100.00 | 9.67  | 90.33 |
| 總計               | 5,391 | 100.00 | 9.68  | 90.32 |
| <b>共同生活人數</b>    |       |        |       |       |
| 1人               | 452   | 100.00 | 10.63 | 89.37 |
| 2人               | 825   | 100.00 | 9.96  | 90.04 |
| 3人               | 1,019 | 100.00 | 8.34  | 91.66 |
| 4人               | 1,048 | 100.00 | 9.47  | 90.53 |
| 5人               | 759   | 100.00 | 7.90  | 92.10 |
| 6人               | 521   | 100.00 | 11.13 | 88.87 |
| 7人               | 325   | 100.00 | 11.58 | 88.42 |
| 8人               | 184   | 100.00 | 10.22 | 89.78 |
| 9人或以上            | 258   | 100.00 | 12.81 | 87.19 |
| <b>家庭月收入總和</b>   |       |        |       |       |
| 未滿2萬元            | 606   | 100.00 | 9.66  | 90.34 |
| 2萬至未滿4萬元         | 1,102 | 100.00 | 8.20  | 91.80 |
| 4萬至未滿6萬元         | 1,187 | 100.00 | 10.41 | 89.59 |
| 6萬至未滿8萬元         | 1,032 | 100.00 | 10.68 | 89.32 |
| 8萬至未滿10萬元        | 657   | 100.00 | 8.46  | 91.54 |
| 10萬至未滿12萬元       | 350   | 100.00 | 10.64 | 89.36 |
| 12萬元以上           | 456   | 100.00 | 10.13 | 89.87 |
| <b>可支配所得五分位組</b> |       |        |       |       |
| G1最低可支配所得組       | 1,098 | 100.00 | 9.31  | 90.69 |
| G2               | 1,090 | 100.00 | 9.51  | 90.49 |
| G3               | 1,073 | 100.00 | 9.61  | 90.39 |
| G4               | 1,068 | 100.00 | 9.83  | 90.17 |
| G5最高可支配所得組       | 1,061 | 100.00 | 10.16 | 89.84 |

註1：\*表示卡方檢定 $p < 0.05$ ，即在95%信心水準下，基本資料與題目問項有顯著關係；

\*\*表示卡方檢定 $p < 0.01$ ，即在99%信心水準下，基本資料與題目問項有顯著關係。

註2：a表示該變相的祖間期望值小於5的比例超過25%，數值僅供參考。



表73 原住民族家庭是否為中低收入戶情形

單位：戶、%

| 項目別                 | 樣本數   | 總計     | 是低收入戶 | 是中低收入戶 | 不是<br>中低收入戶 |
|---------------------|-------|--------|-------|--------|-------------|
| 總計(含金馬地區)           | 5,409 | 100.00 | 4.83  | 6.33   | 88.84       |
| 總計                  | 5,391 | 100.00 | 4.83  | 6.34   | 88.83       |
| 行政區域 **             |       |        |       |        |             |
| 山地鄉(區)              | 1,207 | 100.00 | 7.20  | 6.19   | 86.61       |
| 平地原住民族鄉<br>(鎮、市、區)  | 1,286 | 100.00 | 4.43  | 5.84   | 89.72       |
| 非原住民族鄉<br>(鎮、市、區)   | 2,898 | 100.00 | 4.02  | 6.63   | 89.35       |
| 新北市                 | 558   | 100.00 | 1.55  | 4.07   | 94.38       |
| 臺北市                 | 203   | 100.00 | 8.04  | 9.55   | 82.41       |
| 臺中市                 | 658   | 100.00 | 5.01  | 4.17   | 90.82       |
| 桃園市                 | 320   | 100.00 | 7.97  | 10.63  | 81.40       |
| 臺南市                 | 102   | 100.00 | 3.45  | 8.97   | 87.59       |
| 高雄市                 | 306   | 100.00 | 2.33  | 6.98   | 90.70       |
| 其他非原住民族鄉<br>(鎮、市、區) | 750   | 100.00 | 2.97  | 7.73   | 89.30       |
| 統計區域 **             |       |        |       |        |             |
| 北部地區                | 484   | 100.00 | 5.28  | 5.98   | 88.75       |
| 中部地區                | 434   | 100.00 | 3.39  | 10.66  | 85.95       |
| 南部地區                | 579   | 100.00 | 4.61  | 7.23   | 88.15       |
| 東部地區                | 1,565 | 100.00 | 5.45  | 5.36   | 89.19       |
| 新北市                 | 579   | 100.00 | 1.61  | 3.93   | 94.46       |
| 臺北市                 | 203   | 100.00 | 8.04  | 9.55   | 82.41       |
| 桃園市                 | 720   | 100.00 | 5.51  | 3.92   | 90.57       |
| 臺中市                 | 358   | 100.00 | 7.43  | 9.51   | 83.06       |
| 臺南市                 | 102   | 100.00 | 3.45  | 8.97   | 87.59       |
| 高雄市                 | 366   | 100.00 | 3.44  | 7.49   | 89.07       |

註1：\*表示卡方檢定 $p < 0.05$ ，即在95%信心水準下，基本資料與題目問項有顯著關係；

\*\*表示卡方檢定 $p < 0.01$ ，即在99%信心水準下，基本資料與題目問項有顯著關係。

註2：a表示該變相的祖間期望值小於5的比例超過25%，數值僅供參考。

表73-1 原住民族家庭是否為中低收入戶情形

單位：戶、%

| 項目別        | 樣本數   | 總計     | 是低收入戶 | 是中低收入戶 | 不是<br>中低收入戶 |
|------------|-------|--------|-------|--------|-------------|
| 總計(含金馬地區)  | 5,409 | 100.00 | 4.83  | 6.33   | 88.84       |
| 總計         | 5,391 | 100.00 | 4.83  | 6.34   | 88.83       |
| 共同生活人數     | **    |        |       |        |             |
| 1人         | 452   | 100.00 | 5.34  | 5.03   | 89.63       |
| 2人         | 825   | 100.00 | 4.07  | 4.95   | 90.99       |
| 3人         | 1,019 | 100.00 | 3.18  | 5.99   | 90.83       |
| 4人         | 1,048 | 100.00 | 3.34  | 6.29   | 90.37       |
| 5人         | 759   | 100.00 | 5.18  | 7.16   | 87.66       |
| 6人         | 521   | 100.00 | 6.04  | 6.38   | 87.58       |
| 7人         | 325   | 100.00 | 5.94  | 9.57   | 84.49       |
| 8人         | 184   | 100.00 | 5.82  | 6.79   | 87.39       |
| 9人或以上      | 258   | 100.00 | 13.32 | 7.88   | 78.80       |
| 家庭月收入總和    | **    |        |       |        |             |
| 未滿2萬元      | 606   | 100.00 | 8.11  | 7.12   | 84.77       |
| 2萬至未滿4萬元   | 1,102 | 100.00 | 6.10  | 9.83   | 84.07       |
| 4萬至未滿6萬元   | 1,187 | 100.00 | 5.78  | 7.90   | 86.32       |
| 6萬至未滿8萬元   | 1,032 | 100.00 | 4.60  | 6.25   | 89.15       |
| 8萬至未滿10萬元  | 657   | 100.00 | 1.76  | 2.59   | 95.65       |
| 10萬至未滿12萬元 | 350   | 100.00 | 2.06  | 2.30   | 95.64       |
| 12萬元以上     | 456   | 100.00 | 1.99  | 1.56   | 96.45       |
| 可支配所得五分位組  | **    |        |       |        |             |
| G1最低可支配所得組 | 1,098 | 100.00 | 6.42  | 8.16   | 85.42       |
| G2         | 1,090 | 100.00 | 6.59  | 7.98   | 85.42       |
| G3         | 1,073 | 100.00 | 5.30  | 8.73   | 85.97       |
| G4         | 1,068 | 100.00 | 3.79  | 4.61   | 91.60       |
| G5最高可支配所得組 | 1,061 | 100.00 | 1.94  | 2.11   | 95.95       |

註1：\*表示卡方檢定 $p < 0.05$ ，即在95%信心水準下，基本資料與題目問項有顯著關係；

\*\*表示卡方檢定 $p < 0.01$ ，即在99%信心水準下，基本資料與題目問項有顯著關係。

註2：a表示該變相的祖間期望值小於5的比例超過25%，數值僅供參考。

表74 原住民族家庭可上網設備擁有情形

單位：戶、%

| 項目別                 | 樣本數   | 桌上型電腦 | 筆記型電腦 | 平板電腦  | 智慧型手機 | 其他   | 都沒有   |
|---------------------|-------|-------|-------|-------|-------|------|-------|
| 總計(含金馬地區)           | 5,409 | 26.43 | 24.81 | 18.18 | 92.21 | 0.04 | 6.66  |
| 總計                  | 5,391 | 26.43 | 24.77 | 18.15 | 92.19 | 0.04 | 6.68  |
| <b>行政區域</b>         |       |       |       |       |       |      |       |
| 山地鄉(區)              | 1,207 | 13.40 | 15.49 | 9.42  | 84.97 | 0.16 | 12.97 |
| 平地原住民族鄉<br>(鎮、市、區)  | 1,286 | 18.75 | 18.67 | 12.99 | 88.31 | -    | 11.26 |
| 非原住民族鄉<br>(鎮、市、區)   | 2,898 | 35.26 | 31.34 | 24.07 | 96.91 | -    | 2.02  |
| 新北市                 | 558   | 40.31 | 36.43 | 28.68 | 98.06 | -    | 1.36  |
| 臺北市                 | 203   | 45.73 | 40.70 | 29.65 | 94.97 | -    | 2.01  |
| 臺中市                 | 658   | 35.19 | 29.07 | 23.23 | 96.11 | -    | 2.78  |
| 桃園市                 | 320   | 37.54 | 26.25 | 19.60 | 97.34 | -    | 1.33  |
| 臺南市                 | 102   | 32.41 | 35.17 | 36.55 | 98.62 | -    | 1.38  |
| 高雄市                 | 306   | 31.01 | 28.68 | 14.73 | 97.67 | -    | 1.16  |
| 其他非原住民族鄉<br>(鎮、市、區) | 750   | 29.90 | 29.77 | 23.89 | 96.54 | -    | 2.60  |
| <b>統計區域</b>         |       |       |       |       |       |      |       |
| 北部地區                | 484   | 22.10 | 20.30 | 14.04 | 84.73 | 0.22 | 11.23 |
| 中部地區                | 434   | 22.21 | 20.46 | 18.40 | 94.85 | -    | 4.62  |
| 南部地區                | 579   | 22.03 | 27.21 | 16.26 | 91.38 | 0.15 | 7.91  |
| 東部地區                | 1,565 | 17.58 | 18.38 | 13.39 | 88.41 | -    | 11.13 |
| 新北市                 | 579   | 39.59 | 35.14 | 27.67 | 98.13 | -    | 1.31  |
| 臺北市                 | 203   | 45.73 | 40.70 | 29.65 | 94.97 | -    | 2.01  |
| 桃園市                 | 720   | 32.89 | 27.50 | 21.44 | 95.82 | -    | 3.16  |
| 臺中市                 | 358   | 35.99 | 24.07 | 18.74 | 96.11 | -    | 2.70  |
| 臺南市                 | 102   | 32.41 | 35.17 | 36.55 | 98.62 | -    | 1.38  |
| 高雄市                 | 366   | 26.74 | 26.46 | 12.97 | 92.57 | -    | 5.46  |

註：本題可複選

表74-1 原住民族家庭可上網設備擁有情形

單位：戶、%

| 項目別              | 樣本數   | 桌上型電腦 | 筆記型電腦 | 平板電腦  | 智慧型手機 | 其他   | 都沒有   |
|------------------|-------|-------|-------|-------|-------|------|-------|
| 總計(含金馬地區)        | 5,409 | 26.43 | 24.81 | 18.18 | 92.21 | 0.04 | 6.66  |
| 總計               | 5,391 | 26.43 | 24.77 | 18.15 | 92.19 | 0.04 | 6.68  |
| <b>共同生活人數</b>    |       |       |       |       |       |      |       |
| 1人               | 452   | 6.98  | 7.44  | 3.95  | 73.44 | -    | 26.15 |
| 2人               | 825   | 15.98 | 12.95 | 8.38  | 89.00 | 0.13 | 10.19 |
| 3人               | 1,019 | 23.88 | 20.43 | 16.85 | 93.21 | -    | 6.15  |
| 4人               | 1,048 | 33.02 | 33.12 | 22.18 | 95.79 | 0.08 | 3.30  |
| 5人               | 759   | 33.67 | 33.38 | 24.65 | 94.58 | -    | 3.66  |
| 6人               | 521   | 34.37 | 31.76 | 24.08 | 96.77 | -    | 1.41  |
| 7人               | 325   | 32.51 | 27.76 | 22.10 | 95.91 | -    | 3.24  |
| 8人               | 184   | 36.00 | 36.32 | 28.39 | 95.05 | -    | 2.19  |
| 9人或以上            | 258   | 25.46 | 24.78 | 19.60 | 93.52 | -    | 4.11  |
| <b>家庭月收入總和</b>   |       |       |       |       |       |      |       |
| 未滿2萬元            | 606   | 4.36  | 2.49  | 3.14  | 69.86 | -    | 29.65 |
| 2萬至未滿4萬元         | 1,102 | 14.78 | 12.32 | 7.68  | 89.95 | 0.10 | 8.75  |
| 4萬至未滿6萬元         | 1,187 | 22.56 | 18.49 | 14.71 | 94.02 | -    | 4.32  |
| 6萬至未滿8萬元         | 1,032 | 32.25 | 29.49 | 21.34 | 97.15 | -    | 1.59  |
| 8萬至未滿10萬元        | 657   | 39.70 | 38.95 | 27.99 | 98.19 | -    | 1.34  |
| 10萬至未滿12萬元       | 350   | 39.76 | 45.89 | 29.33 | 98.23 | -    | 0.91  |
| 12萬元以上           | 456   | 51.48 | 53.51 | 42.34 | 97.95 | 0.19 | 0.92  |
| <b>可支配所得五分位組</b> |       |       |       |       |       |      |       |
| G1最低可支配所得組       | 1,098 | 9.99  | 7.12  | 4.76  | 79.63 | 0.10 | 19.74 |
| G2               | 1,090 | 19.31 | 15.63 | 10.64 | 91.43 | -    | 6.85  |
| G3               | 1,073 | 26.00 | 23.38 | 18.84 | 95.12 | -    | 3.64  |
| G4               | 1,068 | 34.44 | 31.71 | 24.08 | 97.31 | -    | 1.55  |
| G5最高可支配所得組       | 1,061 | 43.15 | 46.86 | 33.06 | 97.84 | 0.08 | 1.20  |

註：本題可複選

表75 原住民族家庭連網情形

單位：戶、%

| 項目別                 | 樣本數   | 總計     | 有     | 沒有    | 不知道  |
|---------------------|-------|--------|-------|-------|------|
| 總計(含金馬地區)           | 5,409 | 100.00 | 93.82 | 5.98  | 0.19 |
| 總計                  | 5,391 | 100.00 | 93.81 | 6.00  | 0.19 |
| 行政區域 <sup>a</sup>   |       |        |       |       |      |
| 山地鄉(區)              | 1,207 | 100.00 | 87.79 | 11.62 | 0.59 |
| 平地原住民族鄉<br>(鎮、市、區)  | 1,286 | 100.00 | 89.82 | 9.93  | 0.25 |
| 非原住民族鄉<br>(鎮、市、區)   | 2,898 | 100.00 | 98.08 | 1.92  | -    |
| 新北市                 | 558   | 100.00 | 98.64 | 1.36  | -    |
| 臺北市                 | 203   | 100.00 | 98.49 | 1.51  | -    |
| 臺中市                 | 658   | 100.00 | 97.50 | 2.50  | -    |
| 桃園市                 | 320   | 100.00 | 98.67 | 1.33  | -    |
| 臺南市                 | 102   | 100.00 | 98.62 | 1.38  | -    |
| 高雄市                 | 306   | 100.00 | 98.84 | 1.16  | -    |
| 其他非原住民族鄉<br>(鎮、市、區) | 750   | 100.00 | 97.41 | 2.59  | -    |
| 統計區域 <sup>a</sup>   |       |        |       |       |      |
| 北部地區                | 484   | 100.00 | 88.77 | 11.23 | -    |
| 中部地區                | 434   | 100.00 | 95.95 | 4.05  | -    |
| 南部地區                | 579   | 100.00 | 92.50 | 7.32  | 0.18 |
| 東部地區                | 1,565 | 100.00 | 89.84 | 9.81  | 0.35 |
| 新北市                 | 579   | 100.00 | 98.69 | 1.31  | -    |
| 臺北市                 | 203   | 100.00 | 98.49 | 1.51  | -    |
| 桃園市                 | 720   | 100.00 | 97.19 | 2.81  | -    |
| 臺中市                 | 358   | 100.00 | 97.30 | 1.79  | 0.91 |
| 臺南市                 | 102   | 100.00 | 98.62 | 1.38  | -    |
| 高雄市                 | 366   | 100.00 | 95.21 | 4.63  | 0.17 |

註1：\*表示卡方檢定 $p < 0.05$ ，即在95%信心水準下，基本資料與題目問項有顯著關係；

\*\*表示卡方檢定 $p < 0.01$ ，即在99%信心水準下，基本資料與題目問項有顯著關係。

註2：a表示該變相的祖間期望值小於5的比例超過25%，數值僅供參考。

表75-1 原住民族家庭連網情形

單位：戶、%

| 項目別        | 樣本數   | 總計     | 有     | 沒有    | 不知道  |
|------------|-------|--------|-------|-------|------|
| 總計(含金馬地區)  | 5,409 | 100.00 | 93.82 | 5.98  | 0.19 |
| 總計         | 5,391 | 100.00 | 93.81 | 6.00  | 0.19 |
| 共同生活人數     | a     |        |       |       |      |
| 1人         | 452   | 100.00 | 74.98 | 24.79 | 0.23 |
| 2人         | 825   | 100.00 | 90.88 | 8.39  | 0.73 |
| 3人         | 1,019 | 100.00 | 94.13 | 5.76  | 0.11 |
| 4人         | 1,048 | 100.00 | 97.25 | 2.65  | 0.10 |
| 5人         | 759   | 100.00 | 96.46 | 3.40  | 0.15 |
| 6人         | 521   | 100.00 | 98.22 | 1.78  | -    |
| 7人         | 325   | 100.00 | 97.46 | 2.54  | -    |
| 8人         | 184   | 100.00 | 97.81 | 2.19  | -    |
| 9人或以上      | 258   | 100.00 | 96.76 | 3.24  | -    |
| 家庭月收入總和    | a     |        |       |       |      |
| 未滿2萬元      | 606   | 100.00 | 72.88 | 26.77 | 0.35 |
| 2萬至未滿4萬元   | 1,102 | 100.00 | 91.56 | 7.90  | 0.55 |
| 4萬至未滿6萬元   | 1,187 | 100.00 | 95.97 | 3.93  | 0.09 |
| 6萬至未滿8萬元   | 1,032 | 100.00 | 98.58 | 1.31  | 0.11 |
| 8萬至未滿10萬元  | 657   | 100.00 | 98.82 | 1.18  | -    |
| 10萬至未滿12萬元 | 350   | 100.00 | 99.09 | 0.91  | -    |
| 12萬元以上     | 456   | 100.00 | 99.30 | 0.70  | -    |
| 可支配所得五分位組  | a     |        |       |       |      |
| G1最低可支配所得組 | 1,098 | 100.00 | 81.80 | 17.91 | 0.29 |
| G2         | 1,090 | 100.00 | 93.39 | 6.16  | 0.46 |
| G3         | 1,073 | 100.00 | 96.70 | 3.19  | 0.10 |
| G4         | 1,068 | 100.00 | 98.60 | 1.29  | 0.10 |
| G5最高可支配所得組 | 1,061 | 100.00 | 98.90 | 1.10  | -    |

註1：\*表示卡方檢定 $p < 0.05$ ，即在95%信心水準下，基本資料與題目問項有顯著關係；

\*\*表示卡方檢定 $p < 0.01$ ，即在99%信心水準下，基本資料與題目問項有顯著關係。

註2：a表示該變相的祖間期望值小於5的比例超過25%，數值僅供參考。

表76 原住民族家庭因疫情導致收入減少或失業情況

單位：戶、%

| 項目別                 | 樣本數   | 有，<br>收入<br>減少 | 有，<br>失業 | 有受影響者是否使用過政府相關紓困措施 |       |       | 無，都沒有 | 不知道  |
|---------------------|-------|----------------|----------|--------------------|-------|-------|-------|------|
|                     |       |                |          | 是                  | 否     | 不知道   |       |      |
| 總計(含金馬地區)           | 5,409 | 33.92          | 4.19     | 6.25               | 25.19 | 5.53  | 59.58 | 3.45 |
| 總計                  | 5,391 | 33.96          | 4.20     | 6.25               | 25.22 | 5.54  | 59.51 | 3.46 |
| 行政區域                | ***   |                |          |                    |       |       |       |      |
| 山地鄉(區)              | 1,207 | 24.31          | 3.05     | 2.96               | 19.88 | 4.21  | 67.42 | 5.54 |
| 平地原住民族鄉<br>(鎮、市、區)  | 1,286 | 31.24          | 5.59     | 4.79               | 22.13 | 7.58  | 60.42 | 5.08 |
| 非原住民族鄉<br>(鎮、市、區)   | 2,898 | 39.19          | 4.07     | 8.27               | 28.82 | 5.19  | 55.82 | 1.88 |
| 新北市                 | 558   | 42.83          | 2.52     | 8.14               | 31.20 | 5.04  | 53.49 | 2.13 |
| 臺北市                 | 203   | 35.68          | 13.07    | 13.57              | 28.14 | 4.52  | 49.75 | 4.02 |
| 桃園市                 | 658   | 40.61          | 4.31     | 5.15               | 34.91 | 4.31  | 53.27 | 2.36 |
| 臺中市                 | 320   | 38.21          | 3.99     | 5.98               | 22.92 | 11.96 | 57.14 | 1.99 |
| 臺南市                 | 102   | 26.90          | 2.07     | 14.48              | 13.10 | 1.38  | 71.03 | -    |
| 高雄市                 | 306   | 34.50          | 5.04     | 8.14               | 25.58 | 3.88  | 61.24 | 1.16 |
| 其他非原住民族鄉<br>(鎮、市、區) | 750   | 40.19          | 2.49     | 9.88               | 27.89 | 4.44  | 56.60 | 1.20 |
| 統計區域                | ***   |                |          |                    |       |       |       |      |
| 北部地區                | 484   | 35.86          | 3.18     | 7.12               | 26.95 | 4.48  | 58.34 | 3.11 |
| 中部地區                | 434   | 36.84          | 1.32     | 8.38               | 25.06 | 4.72  | 58.44 | 3.40 |
| 南部地區                | 579   | 30.38          | 2.58     | 5.30               | 23.02 | 4.11  | 64.41 | 3.15 |
| 東部地區                | 1,565 | 29.72          | 5.46     | 4.17               | 21.93 | 7.08  | 61.32 | 5.50 |
| 新北市                 | 579   | 41.31          | 2.43     | 7.85               | 30.10 | 4.86  | 55.14 | 2.06 |
| 臺北市                 | 203   | 35.68          | 13.07    | 13.57              | 28.14 | 4.52  | 49.75 | 4.02 |
| 桃園市                 | 720   | 38.36          | 3.94     | 5.01               | 32.43 | 4.36  | 55.83 | 2.37 |
| 臺中市                 | 358   | 36.28          | 4.17     | 5.65               | 22.92 | 10.69 | 57.75 | 2.99 |
| 臺南市                 | 102   | 26.90          | 2.07     | 14.48              | 13.10 | 1.38  | 71.03 | -    |
| 高雄市                 | 366   | 30.32          | 5.21     | 7.13               | 22.87 | 3.74  | 64.96 | 1.30 |

註：「收入減少」與「失業」為可複選。

表76-1 原住民族家庭因疫情導致收入減少或失業情況

單位：戶、%

| 項目別        | 樣本數   | 有，<br>收入<br>減少 | 有，<br>失業 | 有受影響者是否使用過政府相關紓困措施 |       |      | 無，都沒有 | 不知道  |
|------------|-------|----------------|----------|--------------------|-------|------|-------|------|
|            |       |                |          | 是                  | 否     | 不知道  |       |      |
| 總計(含金馬地區)  | 5,409 | 33.92          | 4.19     | 6.25               | 25.19 | 5.53 | 59.58 | 3.45 |
| 總計         | 5,391 | 33.96          | 4.20     | 6.25               | 25.22 | 5.54 | 59.51 | 3.46 |
| 共同生活人數     | ***   |                |          |                    |       |      |       |      |
| 1人         | 452   | 14.98          | 2.24     | 2.98               | 11.62 | 2.62 | 79.90 | 2.88 |
| 2人         | 825   | 27.00          | 3.54     | 3.80               | 22.55 | 3.69 | 66.95 | 3.02 |
| 3人         | 1,019 | 33.78          | 3.23     | 4.80               | 25.17 | 6.20 | 59.58 | 4.25 |
| 4人         | 1,048 | 36.13          | 4.39     | 7.61               | 26.05 | 5.51 | 58.27 | 2.57 |
| 5人         | 759   | 38.40          | 4.95     | 8.63               | 26.77 | 6.39 | 55.10 | 3.11 |
| 6人         | 521   | 41.23          | 4.35     | 8.44               | 30.85 | 5.25 | 51.75 | 3.71 |
| 7人         | 325   | 38.99          | 5.32     | 6.80               | 30.71 | 5.62 | 53.18 | 3.69 |
| 8人         | 184   | 44.15          | 7.28     | 9.22               | 31.05 | 8.65 | 47.59 | 3.49 |
| 9人或以上      | 258   | 40.15          | 6.75     | 5.87               | 27.54 | 9.92 | 49.96 | 6.71 |
| 家庭月收入總和    | ***   |                |          |                    |       |      |       |      |
| 未滿2萬元      | 606   | 13.36          | 2.19     | 0.90               | 11.05 | 3.24 | 80.57 | 4.24 |
| 2萬至未滿4萬元   | 1,102 | 30.72          | 5.49     | 4.33               | 25.61 | 5.22 | 61.01 | 3.83 |
| 4萬至未滿6萬元   | 1,187 | 35.78          | 4.31     | 7.32               | 24.98 | 7.00 | 56.98 | 3.72 |
| 6萬至未滿8萬元   | 1,032 | 39.23          | 4.62     | 8.13               | 28.51 | 5.38 | 54.34 | 3.63 |
| 8萬至未滿10萬元  | 657   | 41.02          | 3.94     | 7.91               | 28.85 | 6.73 | 54.24 | 2.27 |
| 10萬至未滿12萬元 | 350   | 38.88          | 3.84     | 7.07               | 30.07 | 4.05 | 55.11 | 3.71 |
| 12萬元以上     | 456   | 38.57          | 3.21     | 7.97               | 27.37 | 5.39 | 57.23 | 2.04 |
| 可支配所得五分位組  | ***   |                |          |                    |       |      |       |      |
| G1最低可支配所得組 | 1,098 | 22.61          | 4.32     | 3.09               | 18.26 | 4.52 | 70.94 | 3.20 |
| G2         | 1,090 | 33.40          | 4.40     | 5.10               | 26.31 | 5.71 | 58.35 | 4.54 |
| G3         | 1,073 | 37.12          | 4.28     | 8.23               | 26.20 | 6.13 | 56.21 | 3.23 |
| G4         | 1,068 | 39.97          | 4.34     | 8.20               | 28.01 | 6.42 | 54.06 | 3.31 |
| G5最高可支配所得組 | 1,061 | 37.04          | 3.66     | 6.76               | 27.54 | 4.95 | 57.72 | 3.03 |

註：「收入減少」與「失業」為可複選。



表77 原住民族家庭沒有申請政府相關紓困措施的原因

單位：戶、%

| 項目別                 | 樣本數   | 申請資格不符而未申請 | 不清楚有什麼措施可以申請 | 被拒絕受理 | 沒有需求  | 申請手續太麻煩 | 審查條件太嚴格 | 擔心還不出貸款 |
|---------------------|-------|------------|--------------|-------|-------|---------|---------|---------|
| 總計(含金馬地區)           | 1,363 | 26.93      | 49.05        | 1.27  | 24.13 | 0.90    | 0.31    | 0.39    |
| 總計                  | 1,360 | 26.91      | 49.08        | 1.27  | 24.13 | 0.90    | 0.31    | 0.39    |
| <b>行政區域</b>         |       |            |              |       |       |         |         |         |
| 山地鄉(區)              | 240   | 17.82      | 63.74        | 1.33  | 17.08 | 1.02    | 0.36    | 0.45    |
| 平地原住民族鄉<br>(鎮、市、區)  | 285   | 30.29      | 49.36        | 1.92  | 23.09 | 0.37    | -       | 1.11    |
| 非原住民族鄉<br>(鎮、市、區)   | 835   | 28.36      | 44.77        | 1.03  | 26.50 | 1.05    | 0.40    | 0.12    |
| 新北市                 | 174   | 40.99      | 34.78        | 1.86  | 23.60 | -       | 0.62    | -       |
| 臺北市                 | 57    | 7.14       | 62.50        | 1.79  | 25.00 | 1.79    | -       | 1.79    |
| 桃園市                 | 230   | 26.29      | 46.22        | 0.40  | 29.48 | 2.39    | -       | -       |
| 臺中市                 | 73    | 24.64      | 44.93        | -     | 30.43 | -       | -       | -       |
| 臺南市                 | 13    | 21.05      | 57.89        | -     | 21.05 | -       | -       | -       |
| 高雄市                 | 78    | 25.76      | 53.03        | 3.03  | 15.15 | 1.52    | 1.52    | -       |
| 其他非原住民族鄉<br>(鎮、市、區) | 209   | 28.65      | 42.66        | 0.52  | 29.28 | 0.51    | 0.52    | -       |
| <b>統計區域</b> *       |       |            |              |       |       |         |         |         |
| 北部地區                | 130   | 25.89      | 56.44        | 0.83  | 14.96 | 2.70    | 0.83    | 0.83    |
| 中部地區                | 109   | 22.74      | 56.24        | 1.12  | 19.89 | -       | -       | -       |
| 南部地區                | 133   | 15.83      | 45.76        | 0.78  | 39.48 | -       | 0.66    | -       |
| 東部地區                | 343   | 29.33      | 51.72        | 1.86  | 21.60 | 0.31    | -       | 0.92    |
| 新北市                 | 174   | 40.99      | 34.78        | 1.86  | 23.60 | -       | 0.62    | -       |
| 臺北市                 | 57    | 7.14       | 62.50        | 1.79  | 25.00 | 1.79    | -       | 1.79    |
| 桃園市                 | 233   | 26.19      | 46.75        | 0.39  | 29.01 | 2.35    | -       | -       |
| 臺中市                 | 82    | 28.64      | 44.14        | -     | 27.22 | -       | -       | -       |
| 臺南市                 | 13    | 21.05      | 57.89        | -     | 21.05 | -       | -       | -       |
| 高雄市                 | 84    | 26.98      | 53.20        | 2.83  | 14.16 | 1.42    | 1.42    | -       |

註：本題可複選

表77-1 原住民族家庭沒有申請政府相關紓困措施的原因

單位：戶、%

| 項目別        | 樣本數   | 申請資格不符而未申請 | 不清楚有什麼措施可以申請 | 被拒絕受理 | 沒有需求  | 申請手續太麻煩 | 審查條件太嚴格 | 擔心還不出貸款 |
|------------|-------|------------|--------------|-------|-------|---------|---------|---------|
| 總計(含金馬地區)  | 1,363 | 26.93      | 49.05        | 1.27  | 24.13 | 0.90    | 0.31    | 0.39    |
| 總計         | 1,360 | 26.91      | 49.08        | 1.27  | 24.13 | 0.90    | 0.31    | 0.39    |
| 共同生活人數     | *     |            |              |       |       |         |         |         |
| 1人         | 53    | 30.86      | 60.98        | -     | 16.55 | -       | -       | 2.00    |
| 2人         | 186   | 25.39      | 50.11        | 1.77  | 23.30 | 1.04    | 0.47    | 0.57    |
| 3人         | 257   | 24.85      | 51.08        | 2.13  | 24.06 | 0.84    | -       | 0.41    |
| 4人         | 273   | 29.04      | 48.04        | 1.19  | 23.31 | 0.72    | 0.40    | -       |
| 5人         | 203   | 28.14      | 42.44        | 1.12  | 27.72 | 0.90    | 0.58    | -       |
| 6人         | 161   | 25.78      | 49.43        | 0.67  | 25.80 | 1.23    | -       | 0.67    |
| 7人         | 100   | 25.57      | 48.10        | 0.92  | 25.43 | 1.23    | -       | 1.02    |
| 8人         | 57    | 24.35      | 53.95        | -     | 23.35 | 2.08    | -       | -       |
| 9人或以上      | 71    | 30.11      | 49.95        | 1.43  | 20.05 | -       | 1.52    | -       |
| 家庭月收入總和    | *     |            |              |       |       |         |         |         |
| 未滿2萬元      | 67    | 34.42      | 59.65        | -     | 15.85 | 1.52    | -       | 3.14    |
| 2萬至未滿4萬元   | 282   | 25.90      | 57.27        | 0.77  | 17.21 | 0.76    | -       | 0.38    |
| 4萬至未滿6萬元   | 297   | 24.95      | 52.09        | 1.49  | 22.98 | 0.62    | -       | 0.34    |
| 6萬至未滿8萬元   | 294   | 31.31      | 42.65        | 1.46  | 23.17 | 1.09    | 1.03    | 0.36    |
| 8萬至未滿10萬元  | 190   | 29.11      | 48.23        | 1.16  | 25.08 | 1.19    | -       | -       |
| 10萬至未滿12萬元 | 105   | 26.54      | 38.09        | 2.96  | 33.44 | 0.87    | -       | -       |
| 12萬元以上     | 125   | 16.36      | 43.40        | 0.87  | 39.89 | 0.73    | 0.95    | -       |
| 可支配所得五分位組  |       |            |              |       |       |         |         |         |
| G1最低可支配所得組 | 201   | 28.56      | 58.04        | 0.56  | 16.09 | 1.12    | -       | 1.59    |
| G2         | 287   | 24.82      | 56.31        | 0.78  | 20.44 | 0.32    | -       | -       |
| G3         | 281   | 31.03      | 45.34        | 2.71  | 22.03 | 0.65    | -       | 0.36    |
| G4         | 299   | 29.24      | 45.29        | 0.31  | 25.12 | 1.46    | 1.02    | 0.35    |
| G5最高可支配所得組 | 292   | 21.46      | 43.30        | 1.84  | 34.27 | 0.99    | 0.41    | -       |

註：本題可複選